

和平区



天津市第二十一中学

高等教育自学考试21中考点考场对照表1

序号	考场号	楼层	教室号	班级	科目
1	104	二楼B区	204	七年10班	1345毛泽东思想和中国特色社会主义理论体系
2	105		234	七年4班	1345毛泽东思想和中国特色社会主义理论体系
3	106		242	七年3班	1345毛泽东思想和中国特色社会主义理论体系
4	107		250	七年2班	1345毛泽东思想和中国特色社会主义理论体系
5	108		258	七年1班	1345毛泽东思想和中国特色社会主义理论体系
6	109		260	七年5班	1345毛泽东思想和中国特色社会主义理论体系
7	110		252	七年6班	1345毛泽东思想和中国特色社会主义理论体系
8	111		244	七年7班	1345毛泽东思想和中国特色社会主义理论体系
9	112		236	七年8班	1345毛泽东思想和中国特色社会主义理论体系
10	113		214	七年11班	1345毛泽东思想和中国特色社会主义理论体系
11	114		222	七年12班	1345毛泽东思想和中国特色社会主义理论体系
12	115	三楼B区	308	八年10班	1345毛泽东思想和中国特色社会主义理论体系
13	116		340	八年4班	1345毛泽东思想和中国特色社会主义理论体系
14	117		348	八年3班	1345毛泽东思想和中国特色社会主义理论体系
15	118		356	八年2班	1345毛泽东思想和中国特色社会主义理论体系
16	119		364	八年1班	1345毛泽东思想和中国特色社会主义理论体系
17	120		366	八年5班	1345毛泽东思想和中国特色社会主义理论体系
18	121		358	八年6班	1345毛泽东思想和中国特色社会主义理论体系
19	122		350	八年7班	1345毛泽东思想和中国特色社会主义理论体系
20	123		342	八年8班	1345毛泽东思想和中国特色社会主义理论体系
21	124		320	七年13班	1345毛泽东思想和中国特色社会主义理论体系
22	125		328	七年14班	1345毛泽东思想和中国特色社会主义理论体系
23	126	四楼B区	412	九年10班	1345毛泽东思想和中国特色社会主义理论体系
24	127		440	九年4班	1345毛泽东思想和中国特色社会主义理论体系
25	128		448	九年3班	1345毛泽东思想和中国特色社会主义理论体系
26	129		456	九年2班	1345毛泽东思想和中国特色社会主义理论体系
27	130		464	九年1班	1345毛泽东思想和中国特色社会主义理论体系





高等教育自学考试21中考点考场对照表2

序号	考场号	楼层	教室号	班级	科目
1	101	二楼B区	204	七年10班	1178思想道德修养与法律基础
2	102		234	七年4班	1178思想道德修养与法律基础
3	103		242	七年3班	1178思想道德修养与法律基础
4	104		250	七年2班	1178思想道德修养与法律基础
5	105		258	七年1班	1178思想道德修养与法律基础
6	106		260	七年5班	1178思想道德修养与法律基础
7	107		252	七年6班	1178思想道德修养与法律基础
8	108		244	七年7班	1178思想道德修养与法律基础
9	109		236	七年8班	1178思想道德修养与法律基础
10	110		214	七年11班	1178思想道德修养与法律基础
11	111		222	七年12班	1178思想道德修养与法律基础
12	112	三楼B区	308	八年10班	1178思想道德修养与法律基础
13	113		340	八年4班	1178思想道德修养与法律基础
14	114		348	八年3班	1178思想道德修养与法律基础
15	115		356	八年2班	1178思想道德修养与法律基础
16	116		364	八年1班	1178思想道德修养与法律基础
17	117		366	八年5班	1178思想道德修养与法律基础
18	118		358	八年6班	1178思想道德修养与法律基础
19	119		350	八年7班	1178思想道德修养与法律基础
20	120		342	八年8班	1178思想道德修养与法律基础
21	121		320	七年13班	1178思想道德修养与法律基础
22	122		328	七年14班	1178思想道德修养与法律基础
23	123	四楼B区	412	九年10班	1178思想道德修养与法律基础
24	124		440	九年4班	1178思想道德修养与法律基础
25	125		448	九年3班	1178思想道德修养与法律基础
26	126		456	九年2班	1178思想道德修养与法律基础
27	127		464	九年1班	1178思想道德修养与法律基础
28	128		466	九年5班	1178思想道德修养与法律基础





天津市第二十一中学

高等教育自学考试21中考点考场对照表3

序号	考场号	楼层	教室号	班级	科目
1	97	二楼B区	204	七年10班	1367钢筋混凝土结构设计
2	98		234	七年4班	1367钢筋混凝土结构设计
3	99		242	七年3班	1367钢筋混凝土结构设计
4	100		250	七年2班	1367钢筋混凝土结构设计
5	101		258	七年1班	1367钢筋混凝土结构设计
6	102		260	七年5班	1367钢筋混凝土结构设计
7	103		252	七年6班	1367钢筋混凝土结构设计
8	104		244	七年7班	1367钢筋混凝土结构设计
9	105		236	七年8班	1367钢筋混凝土结构设计
10	106		214	七年11班	1367钢筋混凝土结构设计
11	107		222	七年12班	1367钢筋混凝土结构设计
12	108	三楼B区	308	八年10班	1367钢筋混凝土结构设计
13	109		340	八年4班	1367钢筋混凝土结构设计
14	110		348	八年3班	1367钢筋混凝土结构设计
15	111		356	八年2班	1367钢筋混凝土结构设计
16	112		364	八年1班	1367钢筋混凝土结构设计
17	113		366	八年5班	1367钢筋混凝土结构设计
18	114		358	八年6班	1367钢筋混凝土结构设计
19	115		350	八年7班	1367钢筋混凝土结构设计
20	116		342	八年8班	1367钢筋混凝土结构设计
21	118		320	七年13班	2091工程制图
22	119		328	七年14班	2091工程制图
23	120	四楼B区	412	九年10班	2091工程制图
24	121		440	九年4班	2091工程制图
25	122		448	九年3班	2091工程制图
26	123		456	九年2班	2091工程制图
27	124		464	九年1班	2091工程制图





天津市第二十一中学

高等教育自学考试21中考点考场对照表4

序号	考场号	楼层	教室号	班级	科目
1	91	二楼B区	204	七年10班	1126大学语文
2	92		234	七年4班	1126大学语文
3	93		242	七年3班	1126大学语文
4	94		250	七年2班	1126大学语文
5	95		258	七年1班	1126大学语文
6	96		260	七年5班	1126大学语文
7	97		252	七年6班	1126大学语文
8	98		244	七年7班	1126大学语文
9	99		236	七年8班	1126大学语文
10	100		214	七年11班	1126大学语文
11	101		222	七年12班	1126大学语文
12	102	三楼B区	308	八年10班	1126大学语文
13	103		340	八年4班	1126大学语文
14	104		348	八年3班	1126大学语文
15	105		356	八年2班	1126大学语文
16	106		364	八年1班	1126大学语文
17	107		366	八年5班	1126大学语文
18	108		358	八年6班	1126大学语文
19	109		350	八年7班	1126大学语文
20	110		342	八年8班	1126大学语文
21	111		320	七年13班	1126大学语文
22	112		328	七年14班	1126大学语文
23	113	四楼B区	412	九年10班	1126大学语文
24	114		440	九年4班	1126大学语文
25	115		448	九年3班	1126大学语文
26	116		456	九年2班	1126大学语文
27	117		464	九年1班	1126大学语文
28	118		466	九年5班	1126大学语文
29	119		458	九年6班	1126大学语文
30	120		450	九年7班	1126大学语文



二十一中学考点贵州路92号





贵州路校门

考生考场入口

B区

高等教育自学考试第十一中学考点示意图

学校地址：和平区河北路211号



天津市第十一中学

示意图

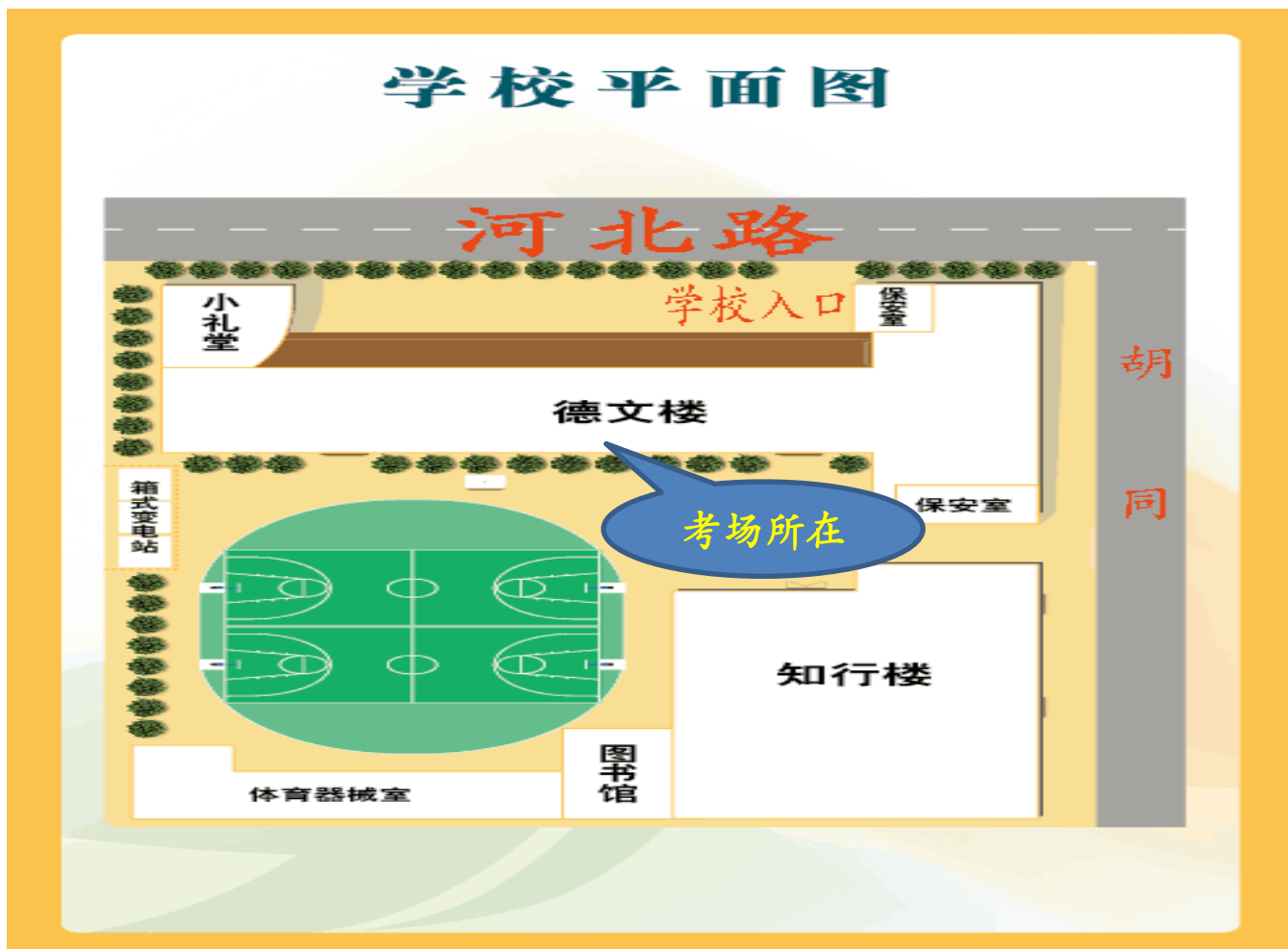



天津市第十一中学考点正门（和平区河北路211号）

天津市第十一中学考场所在教学楼



高等教育自学考试第十一中学考点



天津市第十一中学

TIANJIN NO. 11 MIDDLE SCHOOL

2023年4月15日上午考场安排

楼层	序号	教室号	考场号	人数	课程
德文楼二楼	1	211	191	30	1369 路基路面工程
	2	213	192	30	1369 路基路面工程
	3	215	193	30	1369 路基路面工程
	4	217	194	30	1369 路基路面工程
	5	219	195	30	1369 路基路面工程
德文楼三楼	6	311	196	30	1369 路基路面工程
	7	313	197	30	1369 路基路面工程
	8	315	198	30	1369 路基路面工程
	9	317	199	30	1369 路基路面工程
	10	319	200	30	1369 路基路面工程

高等教育自学考试第十一中学考点



天津市第十一中学

TIANJIN NO. 11 MIDDLE SCHOOL

2023年4月15日下午考场安排

楼层	序号	教室号	考场号	人数	课程
德文楼二楼	1	211	192	30	1370 桥梁工程（二）
	2	213	193	30	1370 桥梁工程（二）
	3	215	194	30	1370 桥梁工程（二）
	4	217	195	30	1370 桥梁工程（二）
	5	219	196	30	1370 桥梁工程（二）
德文楼三楼	6	311	197	30	1370 桥梁工程（二）
	7	313	198	30	1370 桥梁工程（二）
	8	315	199	30	1370 桥梁工程（二）
	9	317	200	30	1370 桥梁工程（二）
	10	319	201	30	1370 桥梁工程（二）

高等教育自学考试第十一中学考点



天津市第十一中学

TIANJIN NO. 11 MIDDLE SCHOOL

2023年4月16日上午考场安排

楼层	序号	教室号	考场号	人数	课程
德文楼二楼	1	211	185	30	2091 工程制图
	2	213	186	30	2091 工程制图
	3	215	187	30	2091 工程制图
	4	217	188	30	2091 工程制图
	5	219	189	30	2091 工程制图
德文楼三楼	6	311	190	30	2091 工程制图
	7	313	191	30	2091 工程制图
	8	315	192	30	2091 工程制图
	9	317	193	30	2091 工程制图
	10	319	194	19	2091 工程制图

高等教育自学考试第十一中学考点



天津市第十一中学

TIANJIN NO. 11 MIDDLE SCHOOL

2023年4月16日下午考场安排

楼层	序号	教室号	考场号	人数	课程
德文楼二楼	1	211	184	30	地基处理技术
	2	213	185	30	地基处理技术
	3	215	186	30	地基处理技术
	4	217	187	30	地基处理技术
	5	219	188	30	地基处理技术
德文楼三楼	6	311	189	30	地基处理技术
	7	313	190	30	地基处理技术
	8	315	191	30	地基处理技术
	9	317	192	30	地基处理技术
	10	319	193	26	地基处理技术

天津市高等教育自学考试第十九中学考点平面示意图

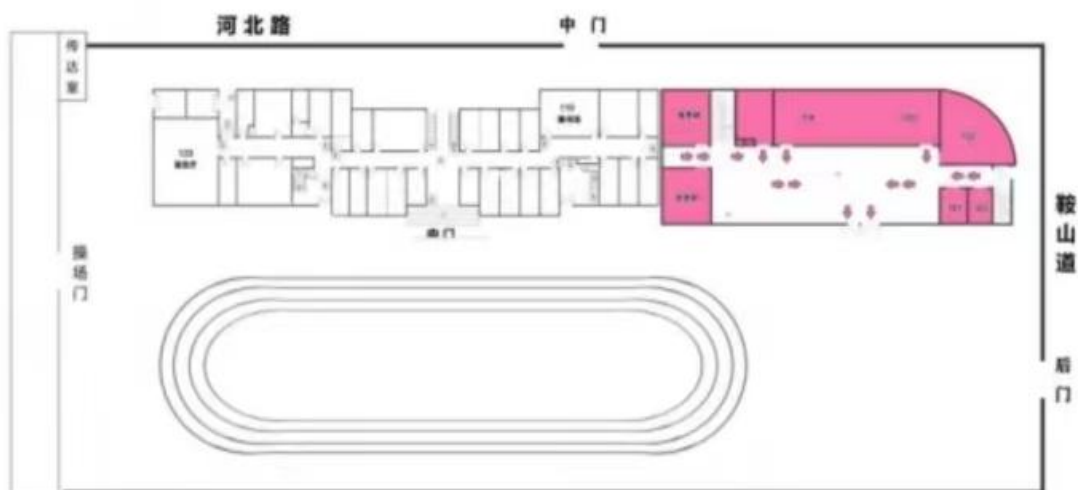

2023年天津市高等教育自学考试第十九中学考点

2023年4月15日上午考场安排

楼层	序号	教室号	考场号	人数	科类
教学楼二楼	1	205	51	30	1180 中国近现代史纲要
	2	206	52	30	1180 中国近现代史纲要
	3	207	53	30	1180 中国近现代史纲要
	4	209	54	30	1180 中国近现代史纲要
	5	210	55	30	1180 中国近现代史纲要
	6	212	56	30	1180 中国近现代史纲要
	7	213	57	30	1180 中国近现代史纲要
	8	214	58	30	1180 中国近现代史纲要
教学楼三楼	9	306	59	30	1180 中国近现代史纲要
	10	307	60	30	1180 中国近现代史纲要
	11	309	61	30	1180 中国近现代史纲要
	12	310	62	30	1180 中国近现代史纲要
	13	312	63	30	1180 中国近现代史纲要
	14	313	64	30	1180 中国近现代史纲要

2023年天津市高等教育自学考试第十九中学考点

2023年4月15日下午考场安排

楼层	序号	教室号	考场号	人数	科类
教学楼二楼	1	205	49	30	
	2	206	50	30	1178 思想道德修养与法律基础
	3	207	51	30	1178 思想道德修养与法律基础
	4	209	52	30	1178 思想道德修养与法律基础
	5	210	53	30	1178 思想道德修养与法律基础
	6	212	54	30	1178 思想道德修养与法律基础
	7	213	55	30	1178 思想道德修养与法律基础
	8	214	56	30	1178 思想道德修养与法律基础
教学楼三楼	9	306	57	30	1178 思想道德修养与法律基础
	10	307	58	30	1178 思想道德修养与法律基础
	11	309	59	30	1178 思想道德修养与法律基础
	12	310	60	30	1178 思想道德修养与法律基础
	13	312	61	30	1178 思想道德修养与法律基础
	14	313	62	30	1178 思想道德修养与法律基础

2023年天津市高等教育自学考试第十九中学考点					
2023年4月16日上午考场安排					
楼层	序号	教室号	考场号	人数	科类
教学楼二楼	1	205	48	30	0671 婚姻家庭法
	2	206	49	30	0671 婚姻家庭法
	3	207	51	30	0676 高级财务会计
	4	209	52	7	0676 高级财务会计
			53	3	0679 中级财务会计
			56	12	0958 城市规划原理
	5	210	57	30	1057 薪酬管理
	6	212	58	30	1057 薪酬管理
	7	213	59	15	1057 薪酬管理
			60	1	1059 设计概论
			61	7	1072 项目成本管理
	8	214	62	13	1075 项目风险管理
			63	10	1085 艺术专业英语
			65	6	1128 概率论与数理统计（经管类）
教学楼三楼	9	306	64	30	1128 概率论与数理统计（经管类）
	10	307	66	1	1192 公务员制度
			67	3	1214 土木工程概论
			80	5	1312 眼屈光与验光学
	11	309	68	30	1312 眼屈光与验光学
	12	310	69	30	1312 眼屈光与验光学
	13	312	70	30	1312 眼屈光与验光学
	14	313	71	30	1312 眼屈光与验光学

2023年天津市高等教育自学考试第十九中学考点

2023年4月16日下午考场安排

楼层	序号	教室号	考场号	人数	科类
教学楼二楼	1	205	37	30	0359 英语（二）
	2	206	38	30	0359 英语（二）
	3	207	39	30	0359 英语（二）
	4	209	40	30	0359 英语（二）
	5	210	43	30	0375 语言学概论
	6	212	44	30	0375 语言学概论
	7	213	45	30	0375 语言学概论
	8	214	46	30	0375 语言学概论
教学楼三楼	9	306	47	30	0375 语言学概论
	10	307	48	30	0375 语言学概论
	11	309	49	11	0375 语言学概论
			50	3	0406 中国对外贸易
			53	7	0411 中国古代文学作品选（一）
	12	310	51	19	0410 中国古代文学作品选（二）
			54	1	0415 中国文学批评史
			67	4	0496 社会学概论
	13	312	52	30	0411 中国古代文学作品选（一）
	14	313	55	30	0416 中国现代文学史

高等教育自学考试第六十一中学考点示意图

校园平面图

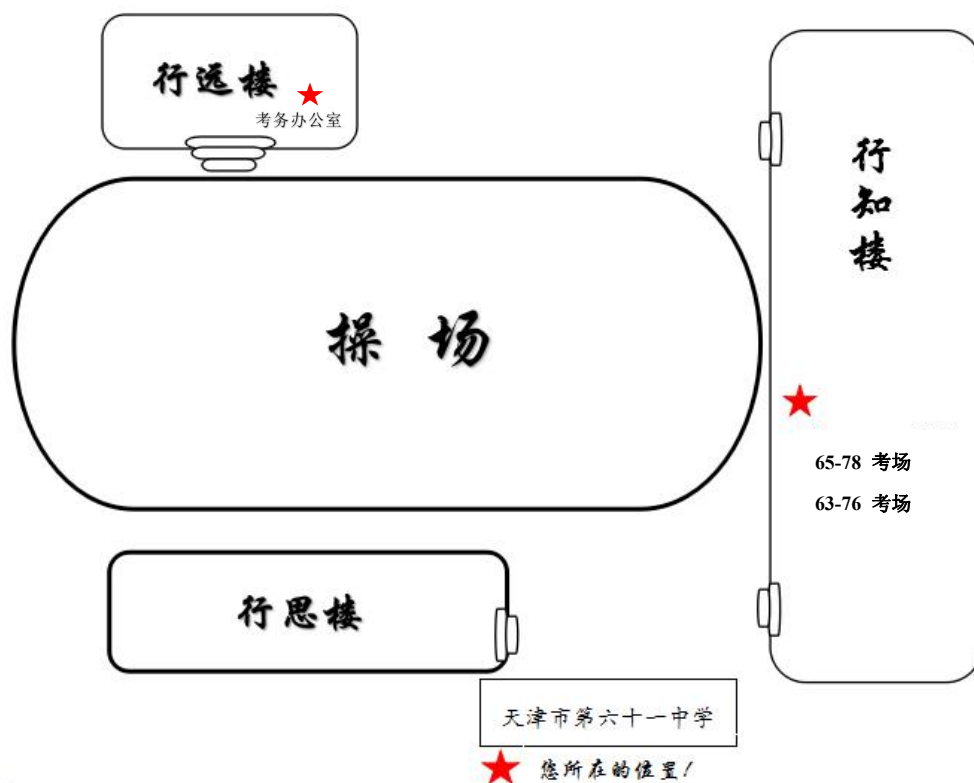

第六十一中学建设路入口

高等教育自学考试考场安排

考试时间：2023年4月15日 9：00：00

楼层	考场号	教室号	课程
一楼	65	八年七班（行知楼1107）	1180 中国近现代史纲要
一楼	66	八年八班（行知楼1106）	1180 中国近现代史纲要
一楼	67	八年五班（行知楼1103）	1180 中国近现代史纲要
一楼	68	八年六班（行知楼1102）	1180 中国近现代史纲要
二楼	69	八年三班（行知楼1207）	1180 中国近现代史纲要
二楼	70	八年四班（行知楼1206）	1180 中国近现代史纲要
二楼	71	八年一班（行知楼1203）	1180 中国近现代史纲要
二楼	72	八年二班（行知楼1202）	1180 中国近现代史纲要
三楼	73	九年七班（行知楼1307）	1180 中国近现代史纲要
三楼	74	九年八班（行知楼1306）	1180 中国近现代史纲要
三楼	75	九年五班（行知楼1303）	1180 中国近现代史纲要
三楼	76	九年六班（行知楼1302）	1180 中国近现代史纲要
四楼	77	九年四班（行知楼1406）	1180 中国近现代史纲要
四楼	78	九年一班（行知楼1403）	1180 中国近现代史纲要

高等教育自学考试考场安排

考试时间：2023年4月15日 14：30：00

楼层	考场号	教室号	课程
一楼	63	八年七班（行知楼1107）	1178 思想道德修养与法律基础
一楼	64	八年八班（行知楼1106）	1178 思想道德修养与法律基础
一楼	65	八年五班（行知楼1103）	1178 思想道德修养与法律基础
一楼	66	八年六班（行知楼1102）	1178 思想道德修养与法律基础
二楼	67	八年三班（行知楼1207）	1178 思想道德修养与法律基础
二楼	68	八年四班（行知楼1206）	1178 思想道德修养与法律基础
二楼	69	八年一班（行知楼1203）	1178 思想道德修养与法律基础
二楼	70	八年二班（行知楼1202）	1178 思想道德修养与法律基础
三楼	71	九年七班（行知楼1307）	1178 思想道德修养与法律基础
三楼	72	九年八班（行知楼1306）	1178 思想道德修养与法律基础
三楼	73	九年五班（行知楼1303）	1178 思想道德修养与法律基础
三楼	74	九年六班（行知楼1302）	1178 思想道德修养与法律基础
四楼	75	九年四班（行知楼1406）	1178 思想道德修养与法律基础
四楼	76	九年一班（行知楼1403）	1178 思想道德修养与法律基础

高等教育自学考试九十中学考点示意图

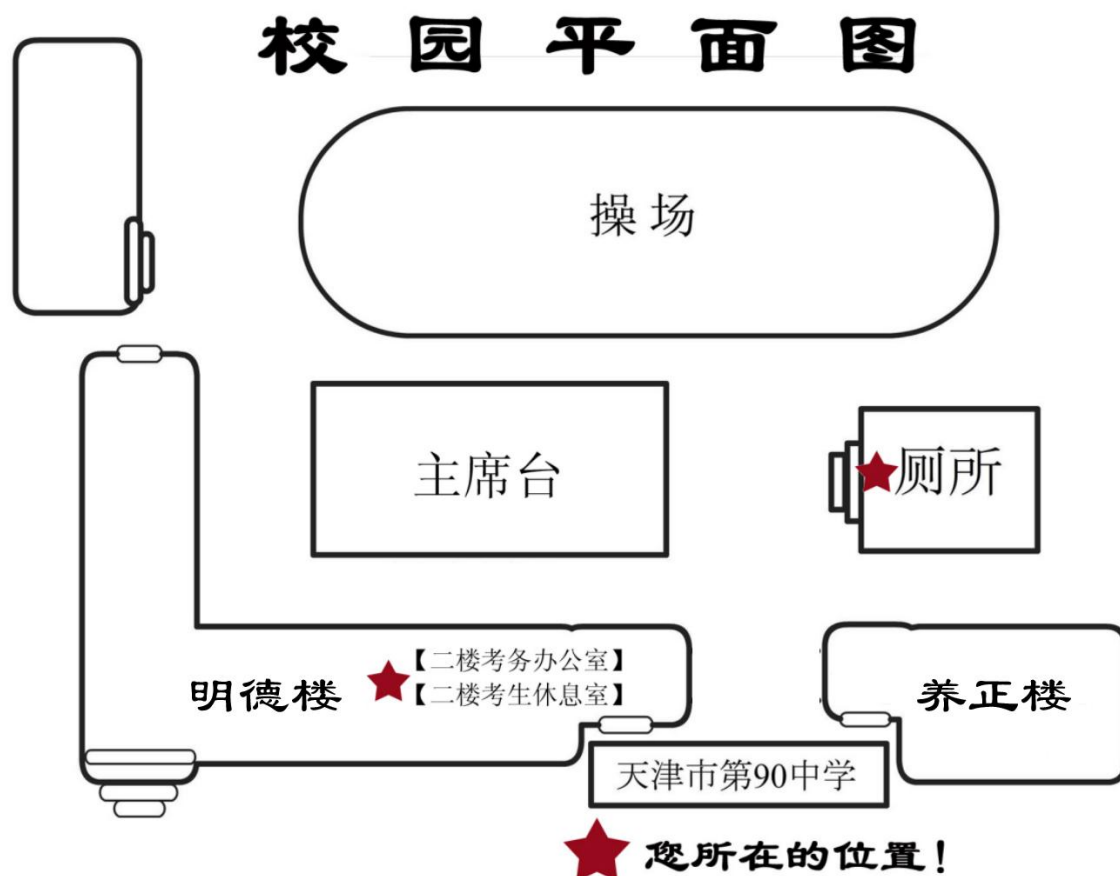

2023 年 4 月 15 日上午考场安排

楼层	序号	教室号	考场号	人数	课 程
明德楼 一楼	1	明德楼 122	79	30	1311 临床眼科学
	2	明德楼 121	80	30	1311 临床眼科学
	3	明德楼 120	81	30	1311 临床眼科学
	4	明德楼 119	82	30	1311 临床眼科学
	5	明德楼 115	83	30	1311 临床眼科学
	6	明德楼 113	84	30	1311 临床眼科学
明德楼 二楼	7	明德楼 222	85	30	1311 临床眼科学
	8	明德楼 221	86	30	1311 临床眼科学
	9	明德楼 220	87	30	1311 临床眼科学
	10	明德楼 219	88	30	1311 临床眼科学
	11	明德楼 215	89	30	1311 临床眼科学
明德楼 三楼	12	明德楼 322	90	12	1311 临床眼科学
	13	明德楼 321	91	30	1319 视觉生理与心理
	14	明德楼 320	93	30	1345 毛泽东思想和中国特色社会主义
	15	明德楼 319	94	30	1345 毛泽东思想和中国特色社会主义
	16	明德楼 315	95	30	1345 毛泽东思想和中国特色社会主义
	17	明德楼 314	96	30	1345 毛泽东思想和中国特色社会主义
	18	明德楼 313	97	30	1345 毛泽东思想和中国特色社会主义
明德楼 四楼	19	明德楼 422	98	30	1345 毛泽东思想和中国特色社会主义
	20	明德楼 421	99	30	1345 毛泽东思想和中国特色社会主义
	21	明德楼 420	100	30	1345 毛泽东思想和中国特色社会主义
	22	明德楼 419	101	30	1345 毛泽东思想和中国特色社会主义
	24	明德楼 414	102	30	1345 毛泽东思想和中国特色社会主义
	25	明德楼 413	103	30	1345 毛泽东思想和中国特色社会主义

2023 年 4 月 15 日下午考场安排

楼层	序号	教室号	考场号	人数	课 程
明德楼 一楼	1	明德楼 122	77	30	1178 思想道德修养与法律基础
	2	明德楼 121	78	30	1178 思想道德修养与法律基础
	3	明德楼 120	79	30	1178 思想道德修养与法律基础
	4	明德楼 119	80	30	1178 思想道德修养与法律基础
	5	明德楼 115	81	30	1178 思想道德修养与法律基础
	6	明德楼 113	82	30	1178 思想道德修养与法律基础
明德楼 二楼	7	明德楼 222	83	30	1178 思想道德修养与法律基础
	8	明德楼 221	84	30	1178 思想道德修养与法律基础
	9	明德楼 220	85	30	1178 思想道德修养与法律基础
	10	明德楼 219	86	30	1178 思想道德修养与法律基础
	11	明德楼 215	87	30	1178 思想道德修养与法律基础
明德楼 三楼	12	明德楼 322	88	30	1178 思想道德修养与法律基础
	13	明德楼 321	89	30	1178 思想道德修养与法律基础
	14	明德楼 320	90	30	1178 思想道德修养与法律基础
	15	明德楼 319	91	30	1178 思想道德修养与法律基础
	16	明德楼 315	92	30	1178 思想道德修养与法律基础
	17	明德楼 314	93	30	1178 思想道德修养与法律基础
	18	明德楼 313	94	30	1178 思想道德修养与法律基础
明德楼 四楼	19	明德楼 422	95	30	1178 思想道德修养与法律基础
	20	明德楼 421	96	30	1178 思想道德修养与法律基础
	21	明德楼 420	97	30	1178 思想道德修养与法律基础
	22	明德楼 419	98	30	1178 思想道德修养与法律基础
	24	明德楼 414	99	30	1178 思想道德修养与法律基础
	25	明德楼 413	100	30	1178 思想道德修养与法律基础

2023 年 4 月 16 日上午考场安排

楼层	序号	教室号	考场号	人数	课 程
明德楼 一楼	1	明德楼 122	72	30	1312 眼屈光与验光学
	2	明德楼 121	73	30	1312 眼屈光与验光学
	3	明德楼 120	74	30	1312 眼屈光与验光学
	4	明德楼 119	75	30	1312 眼屈光与验光学
	5	明德楼 115	76	30	1312 眼屈光与验光学
	6	明德楼 113	77	30	1312 眼屈光与验光学
明德楼 二楼	7	明德楼 222	78	30	1312 眼屈光与验光学
	8	明德楼 221	79	30	1312 眼屈光与验光学
	9	明德楼 220	81	30	1320 眼科学
	10	明德楼 219	82	30	1320 眼科学
	11	明德楼 215	83	30	1320 眼科学
明德楼 三楼	12	明德楼 322	84	30	1320 眼科学
	13	明德楼 321	85	30	1320 眼科学
	14	明德楼 320	86	30	1320 眼科学
	15	明德楼 319	87	30	1320 眼科学
	16	明德楼 315	88	30	1320 眼科学
	17	明德楼 314	89	30	1320 眼科学
	18	明德楼 313	90	30	1320 眼科学
明德楼 四楼	19	明德楼 422	91	30	1320 眼科学
	20	明德楼 421	92	30	1320 眼科学
	21	明德楼 420	93	12	1320 眼科学
	21	明德楼 420	117	2	2062 房地产开发与经营
	22	明德楼 419	94	21	1364 汽车概论
	24	明德楼 414	95	30	1367 钢筋混凝土结构设计
	25	明德楼 413	96	30	1367 钢筋混凝土结构设计

2023 年 4 月 16 日下午考场安排

楼层	序号	教室号	考场号	人数	课 程
明德楼一楼	1	明德楼 122	56	30	0416 中国现代文学史
	2	明德楼 121	57	30	0416 中国现代文学史
	3	明德楼 120	58	30	0416 中国现代文学史
	4	明德楼 119	59	29	0416 中国现代文学史
	4	明德楼 119	70	1	0565 公关语言
	5	明德楼 115	60	30	0441 组织行为学
	6	明德楼 113	61	24	0441 组织行为学
	6	明德楼 113	68	5	0557 法理学
	6	明德楼 113	82	1	1065 人体工程学应用
明德楼二楼	7	明德楼 222	62	20	0449 房地产法
	7	明德楼 222	69	2	0562 公共关系实务
	7	明德楼 222	73	3	0681 国际技术贸易
	8	明德楼 221	63	30	0455 环境与资源保护法学
	9	明德楼 220	64	19	0455 环境与资源保护法学
	9	明德楼 220	72	9	0677 资产评估
	9	明德楼 220	83	1	1067 现代设计史
	10	明德楼 219	65	30	0474 知识产权法
	11	明德楼 215	66	25	0474 知识产权法
	11	明德楼 215	75	4	0687 财务报表分析（一）
	11	明德楼 215	169	1	1277 学前儿童科学教育
明德楼三楼	12	明德楼 322	71	30	0677 资产评估
	13	明德楼 321	74	30	0687 财务报表分析（一）
	14	明德楼 320	76	30	0799 电子商务概论
	15	明德楼 319	77	26	0799 电子商务概论
	16	明德楼 315	78	30	0888 国际市场营销学（二）
	17	明德楼 314	79	28	0888 国际市场营销学（二）
	18	明德楼 313	80	30	1021 劳动关系学
	19	明德楼 422	81	23	1021 劳动关系学
明德楼四楼	19	明德楼 422	85	6	1074 项目时间管理
	20	明德楼 421	84	9	1071 项目范围管理
	20	明德楼 421	86	7	1124 工程监理
	20	明德楼 421	168	9	1126 大学语文
	21	明德楼 420	87	30	1126 大学语文
	22	明德楼 419	88	30	1126 大学语文
	24	明德楼 414	89	30	1126 大学语文
	25	明德楼 413	90	30	1126 大学语文

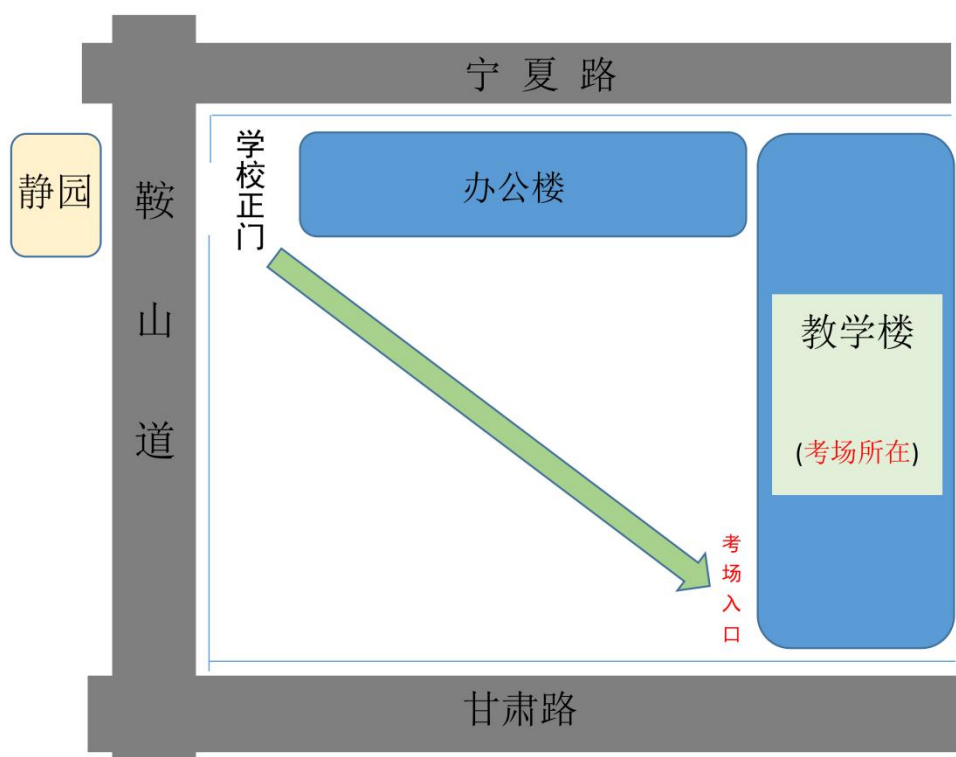

学校示意图



鞍山道小学考点正门
(鞍山道 81 号)



鞍山道小学考点
所在教学楼

高等教育自学考试鞍山道小学考点

2023 年 4 月 15 日上午考场安排					
楼层	序号	教室号	考场号	人数	课程
一层	1	五年8班 102 教室	147	30	1345 毛泽东思想和中国特色社会主义
	2	五年9班 103 教室	148	30	1345 毛泽东思想和中国特色社会主义
	3	五年10班 104 教室	149	30	1345 毛泽东思想和中国特色社会主义
	4	五年11班 105 教室	150	30	1345 毛泽东思想和中国特色社会主义
	5	五年12班 106 教室	151	30	1345 毛泽东思想和中国特色社会主义
二层	6	五年13班 201 教室	152	30	1345 毛泽东思想和中国特色社会主义
	7	五年14班 202 教室	153	30	1345 毛泽东思想和中国特色社会主义
	8	五年15班 203 教室	154	30	1345 毛泽东思想和中国特色社会主义
	9	五年16班 204 教室	155	30	1345 毛泽东思想和中国特色社会主义
	10	六年1班 205 教室	156	30	1345 毛泽东思想和中国特色社会主义
	11	六年2班 206 教室	157	30	1345 毛泽东思想和中国特色社会主义
三层	12	六年3班 301 教室	158	30	1345 毛泽东思想和中国特色社会主义
	13	六年4班 302 教室	159	30	1345 毛泽东思想和中国特色社会主义
	14	六年5班 303 教室	160	30	1345 毛泽东思想和中国特色社会主义
	15	六年6班 304 教室	161	30	1345 毛泽东思想和中国特色社会主义
	16	六年7班 305 教室	162	30	1345 毛泽东思想和中国特色社会主义
	17	六年8班 306 教室	163	30	1345 毛泽东思想和中国特色社会主义
四层	18	六年10班 403 教室	164	30	1345 毛泽东思想和中国特色社会主义
	19	六年11班 404 教室	165	30	1345 毛泽东思想和中国特色社会主义

高等教育自学考试鞍山道小学考点

2023 年 4 月 15 日下午考场安排					
楼层	序号	教室号	考场号	人数	课程
一层	1	五年8班 102 教室	146	30	1181 马克思主义基本原理概论
	2	五年9班 103 教室	147	30	1181 马克思主义基本原理概论
	3	五年10班 104 教室	148	30	1181 马克思主义基本原理概论
	4	五年11班 105 教室	149	30	1181 马克思主义基本原理概论
	5	五年12班 106 教室	150	30	1181 马克思主义基本原理概论
二层	6	五年13班 201 教室	151	30	1181 马克思主义基本原理概论
	7	五年14班 202 教室	152	30	1181 马克思主义基本原理概论
	8	五年15班 203 教室	153	30	1181 马克思主义基本原理概论
	9	五年16班 204 教室	154	30	1181 马克思主义基本原理概论
	10	六年1班 205 教室	155	30	1181 马克思主义基本原理概论
	11	六年2班 206 教室	156	30	1181 马克思主义基本原理概论
三层	12	六年3班 301 教室	157	30	1181 马克思主义基本原理概论
	13	六年4班 302 教室	158	30	1181 马克思主义基本原理概论
	14	六年5班 303 教室	159	30	1181 马克思主义基本原理概论
	15	六年6班 304 教室	160	30	1181 马克思主义基本原理概论
	16	六年7班 305 教室	163	30	1310 眼镜光学
	17	六年8班 306 教室	164	30	1310 眼镜光学
	18	六年10班 403 教室	165	30	1310 眼镜光学
四层	19	六年11班 404 教室	166	30	1310 眼镜光学

高等教育自学考试鞍山道小学考点

2023 年 4 月 16 日上午考场安排					
楼层	序号	教室号	考场号	人数	课程
一层	1	五年8班 102 教室	141	30	2091 工程制图
	2	五年9班 103 教室	142	30	2091 工程制图
	3	五年10班 104 教室	143	30	2091 工程制图
	4	五年11班 105 教室	144	30	2091 工程制图
	5	五年12班 106 教室	145	30	2091 工程制图
二层	6	五年13班 201 教室	146	30	2091 工程制图
	7	五年14班 202 教室	147	30	2091 工程制图
	8	五年15班 203 教室	148	30	2091 工程制图
	9	五年16班 204 教室	149	30	2091 工程制图
	10	六年1班 205 教室	150	30	2091 工程制图
	11	六年2班 206 教室	151	30	2091 工程制图
三层	12	六年3班 301 教室	152	30	2091 工程制图
	13	六年4班 302 教室	153	30	2091 工程制图
	14	六年5班 303 教室	154	30	2091 工程制图
	15	六年6班 304 教室	155	30	2091 工程制图
	16	六年7班 305 教室	156	30	2091 工程制图
	17	六年8班 306 教室	157	30	2091 工程制图
四层	18	六年10班 403 教室	158	30	2091 工程制图
	19	六年11班 404 教室	159	30	2091 工程制图

高等教育自学考试鞍山道小学考点

2023 年 4 月 16 日下午考场安排					
楼层	序号	教室号	考场号	人数	课程
一层	1	五年8班 102 教室	137	30	1126 大学语文
	2	五年9班 103 教室	138	30	1126 大学语文
	3	五年10班 104 教室	139	30	1126 大学语文
	4	五年11班 105 教室	140	30	1126 大学语文
	5	五年12班 106 教室	141	30	1126 大学语文
二层	6	五年13班 201 教室	142	30	1126 大学语文
	7	五年14班 202 教室	143	30	1126 大学语文
	8	五年15班 203 教室	144	30	1126 大学语文
	9	五年16班 204 教室	145	30	1126 大学语文
	10	六年1班 205 教室	146	30	1126 大学语文
	11	六年2班 206 教室	147	30	1126 大学语文
三层	12	六年3班 301 教室	148	30	1126 大学语文
	13	六年4班 302 教室	149	30	1126 大学语文
	14	六年5班 303 教室	150	30	1126 大学语文
	15	六年6班 304 教室	151	30	1126 大学语文
	16	六年7班 305 教室	152	30	1126 大学语文
	17	六年8班 306 教室	153	30	1126 大学语文
四层	18	六年10班 403 教室	154	30	1126 大学语文
	19	六年11班 404 教室	155	30	1126 大学语文

高等教育自学考试万全小学考点示意图



万全小学示意图



万全小学考点正门（南市大街 31 号）



万全小学考场所在教学楼

高等教育自学考试万全小学考点

2023 年 4 月 15 日上午考场安排					
楼层	序号	教室号	考场号	人数	科类
一楼	1	101	166	30	1345 毛泽东思想和社会特色主义
	2	102	167	30	1345 毛泽东思想和社会特色主义
	3	103	168	30	1345 毛泽东思想和社会特色主义
	4	104	169	30	1345 毛泽东思想和社会特色主义
	5	105	170	30	1345 毛泽东思想和社会特色主义
	6	106	171	30	1345 毛泽东思想和社会特色主义
	7	109	172	30	1345 毛泽东思想和社会特色主义
	8	110	173	30	1345 毛泽东思想和社会特色主义
	9	111	174	30	1345 毛泽东思想和社会特色主义
	10	112	175	30	1345 毛泽东思想和社会特色主义
	11	113	176	30	1345 毛泽东思想和社会特色主义
二楼	12	201	177	30	1345 毛泽东思想和社会特色主义
	13	202	178	30	1369 路基路面工程
	14	203	179	30	1369 路基路面工程
	15	204	180	30	1369 路基路面工程
	16	205	181	30	1369 路基路面工程
	17	206	182	30	1369 路基路面工程
	18	209	183	30	1369 路基路面工程
	19	210	184	30	1369 路基路面工程
	20	211	185	30	1369 路基路面工程
	21	212	186	30	1369 路基路面工程
	22	213	187	30	1369 路基路面工程
三楼	23	301	188	30	1369 路基路面工程
	24	302	189	30	1369 路基路面工程
	25	303	190	30	1369 路基路面工程

高等教育自学考试万全小学考点

2023 年 4 月 15 日下午考场安排					
楼层	序号	教室号	考场号	人数	科类
一楼	1	101	167	30	1310 眼镜光学
	2	102	168	30	1310 眼镜光学
	3	103	169	30	1310 眼镜光学
	4	104	170	30	1310 眼镜光学
	5	105	171	30	1310 眼镜光学
	6	106	172	30	1310 眼镜光学
	7	109	173	30	1310 眼镜光学
	8	110	174	30	1310 眼镜光学
	9	111	175	30	1310 眼镜光学
	10	112	176	30	1310 眼镜光学
	11	113	177	24	1310 眼镜光学
二楼	12	201	178	15	1321 眼视光公共卫生学
	12	201	202	13	1370 桥梁工程（二）
	13	202	179	21	1363 汽车运行材料
	14	203	180	30	1370 桥梁工程（二）
	15	204	181	30	1370 桥梁工程（二）
	16	205	182	30	1370 桥梁工程（二）
	17	206	183	30	1370 桥梁工程（二）
	18	209	184	30	1370 桥梁工程（二）
	19	210	185	30	1370 桥梁工程（二）
	20	211	186	30	1370 桥梁工程（二）
	21	212	187	30	1370 桥梁工程（二）
	22	213	188	30	1370 桥梁工程（二）
三楼	23	301	189	30	1370 桥梁工程（二）
	24	302	190	30	1370 桥梁工程（二）
	25	303	191	30	1370 桥梁工程（二）

高等教育自学考试万全小学考点

2023 年 4 月 16 日上午考场安排					
楼层	序号	教室号	考场号	人数	科类
一楼	1	101	160	30	2091 工程制图
	2	102	161	30	2091 工程制图
	3	103	162	30	2091 工程制图
	4	104	163	30	2091 工程制图
	5	105	164	30	2091 工程制图
	6	106	165	30	2091 工程制图
	7	109	166	30	2091 工程制图
	8	110	167	30	2091 工程制图
	9	111	168	30	2091 工程制图
	10	112	169	30	2091 工程制图
	11	113	170	30	2091 工程制图
二楼	12	201	171	30	2091 工程制图
	13	202	172	30	2091 工程制图
	14	203	173	30	2091 工程制图
	15	204	174	30	2091 工程制图
	16	205	175	30	2091 工程制图
	17	206	176	30	2091 工程制图
	18	209	177	30	2091 工程制图
	19	210	178	30	2091 工程制图
	20	211	179	30	2091 工程制图
	21	212	180	30	2091 工程制图
	22	213	181	30	2091 工程制图
三楼	23	301	182	30	2091 工程制图
	24	302	183	30	2091 工程制图
	25	303	184	30	2091 工程制图

高等教育自学考试万全小学考点

2023 年 4 月 16 日下午考场安排					
楼层	序号	教室号	考场号	人数	科类
一楼	1	101	156	30	1126 大学语文
	2	102	157	30	1126 大学语文
	3	103	158	30	1126 大学语文
	4	104	159	30	1126 大学语文
	5	105	160	30	1126 大学语文
	6	106	161	30	1126 大学语文
	7	109	162	30	1126 大学语文
	8	110	163	30	1126 大学语文
	9	111	164	30	1126 大学语文
	10	112	165	30	1126 大学语文
	11	113	166	30	1126 大学语文
二楼	12	201	167	30	1126 大学语文
	13	202	170	5	1293 建筑施工技术
	13	202	171	21	1366 汽车营销与贸易
	14	203	172	30	1371 地基处理技术
	15	204	173	30	1371 地基处理技术
	16	205	174	30	1371 地基处理技术
	17	206	175	30	1371 地基处理技术
	18	209	176	30	1371 地基处理技术
	19	210	177	30	1371 地基处理技术
	20	211	178	30	1371 地基处理技术
	21	212	179	30	1371 地基处理技术
	22	213	180	30	1371 地基处理技术
三楼	23	301	181	30	1371 地基处理技术
	24	302	182	30	1371 地基处理技术
	25	303	183	30	1371 地基处理技术

高等教育自学考试 新华职大 考点考场安排

考试时间：2023-4-15 9:00:00

楼层	序号	教室号	考场号	人数	课程	座位起止号
二 楼	1	203教室	131	30	1345 毛泽东思想和中国特色社会	1- 30
	2	204教室	132	30	1345 毛泽东思想和中国特色社会	1- 30
	3	208教室	133	30	1345 毛泽东思想和中国特色社会	1- 30
	4	209教室	134	30	1345 毛泽东思想和中国特色社会	1- 30
	5	213教室	135	30	1345 毛泽东思想和中国特色社会	1- 30
	6	214教室	136	30	1345 毛泽东思想和中国特色社会	1- 30
	7	215教室	137	30	1345 毛泽东思想和中国特色社会	1- 30
	8	216教室	138	30	1345 毛泽东思想和中国特色社会	1- 30
四 楼	9	403教室	139	30	1345 毛泽东思想和中国特色社会	1- 30
	10	404教室	140	30	1345 毛泽东思想和中国特色社会	1- 30
	11	408教室	141	30	1345 毛泽东思想和中国特色社会	1- 30
	12	409教室	142	30	1345 毛泽东思想和中国特色社会	1- 30
	13	413教室	143	30	1345 毛泽东思想和中国特色社会	1- 30
	14	414教室	144	30	1345 毛泽东思想和中国特色社会	1- 30
	15	415教室	145	30	1345 毛泽东思想和中国特色社会	1- 30
	16	416教室	146	30	1345 毛泽东思想和中国特色社会	1- 30

高等教育自学考试 新华职大 考点考场安排

考试时间：2023-4-15 14:30:00

楼层	序号	教室号	考场号	人数	课程	座位起止号
二 楼	1	203教室	129	30	1178 思想道德修养与法律基础	1- 30
	2	204教室	130	30	1178 思想道德修养与法律基础	1- 30
	3	208教室	132	30	1181 马克思主义基本原理概论	1- 30
	4	209教室	133	30	1181 马克思主义基本原理概论	1- 30
	5	213教室	134	30	1181 马克思主义基本原理概论	1- 30
	6	214教室	135	30	1181 马克思主义基本原理概论	1- 30
	7	215教室	136	30	1181 马克思主义基本原理概论	1- 30
	8	216教室	137	30	1181 马克思主义基本原理概论	1- 30
四 楼	9	403教室	138	30	1181 马克思主义基本原理概论	1- 30
	10	404教室	139	30	1181 马克思主义基本原理概论	1- 30
	11	408教室	140	30	1181 马克思主义基本原理概论	1- 30
	12	409教室	141	30	1181 马克思主义基本原理概论	1- 30
	13	413教室	142	30	1181 马克思主义基本原理概论	1- 30
	14	414教室	143	30	1181 马克思主义基本原理概论	1- 30
	15	415教室	144	30	1181 马克思主义基本原理概论	1- 30
	16	416教室	145	30	1181 马克思主义基本原理概论	1- 30

高等教育自学考试 新华职大 考点考场安排

考试时间：2023-4-16 9:00:00

楼层	序号	教室号	考场号	人数	课程	座位起止号
二 楼	1	203教室	125	30	2091 工程制图	1- 30
	2	204教室	126	30	2091 工程制图	1- 30
	3	208教室	127	30	2091 工程制图	1- 30
	4	209教室	128	30	2091 工程制图	1- 30
	5	213教室	129	30	2091 工程制图	1- 30
	6	214教室	130	30	2091 工程制图	1- 30
	7	215教室	131	30	2091 工程制图	1- 30
	8	216教室	132	30	2091 工程制图	1- 30
四 楼	9	403教室	133	30	2091 工程制图	1- 30
	10	404教室	134	30	2091 工程制图	1- 30
	11	408教室	135	30	2091 工程制图	1- 30
	12	409教室	136	30	2091 工程制图	1- 30
	13	413教室	137	30	2091 工程制图	1- 30
	14	414教室	138	30	2091 工程制图	1- 30
	15	415教室	139	30	2091 工程制图	1- 30
	16	416教室	140	30	2091 工程制图	1- 30

高等教育自学考试 新华职大 考点考场安排

考试时间：2023-4-16 14:30:00

楼层	序号	教室号	考场号	人数	课程	座位起止号
二 楼	1	203教室	121	30	1126 大学语文	1- 30
	2	204教室	122	30	1126 大学语文	1- 30
	3	208教室	123	30	1126 大学语文	1- 30
	4	209教室	124	30	1126 大学语文	1- 30
	5	213教室	125	30	1126 大学语文	1- 30
	6	214教室	126	30	1126 大学语文	1- 30
	7	215教室	127	30	1126 大学语文	1- 30
	8	216教室	128	30	1126 大学语文	1- 30
四 楼	9	403教室	129	30	1126 大学语文	1- 30
	10	404教室	130	30	1126 大学语文	1- 30
	11	408教室	131	30	1126 大学语文	1- 30
	12	409教室	132	30	1126 大学语文	1- 30
	13	413教室	133	30	1126 大学语文	1- 30
	14	414教室	134	30	1126 大学语文	1- 30
	15	415教室	135	30	1126 大学语文	1- 30
	16	416教室	136	30	1126 大学语文	1- 30



新华职大教室示意图



新华职大安全疏散图

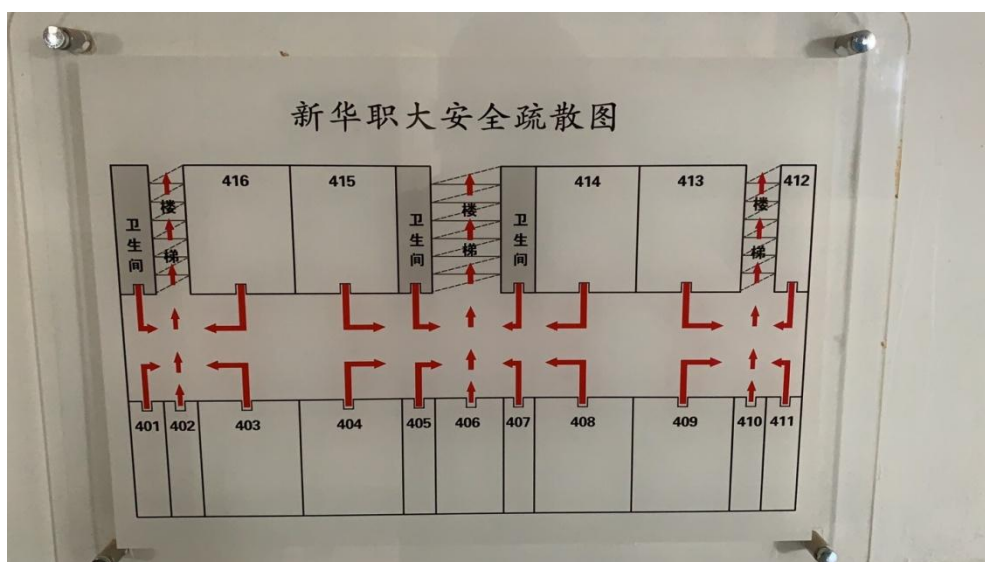

中华职专教室分布示意图（五楼）

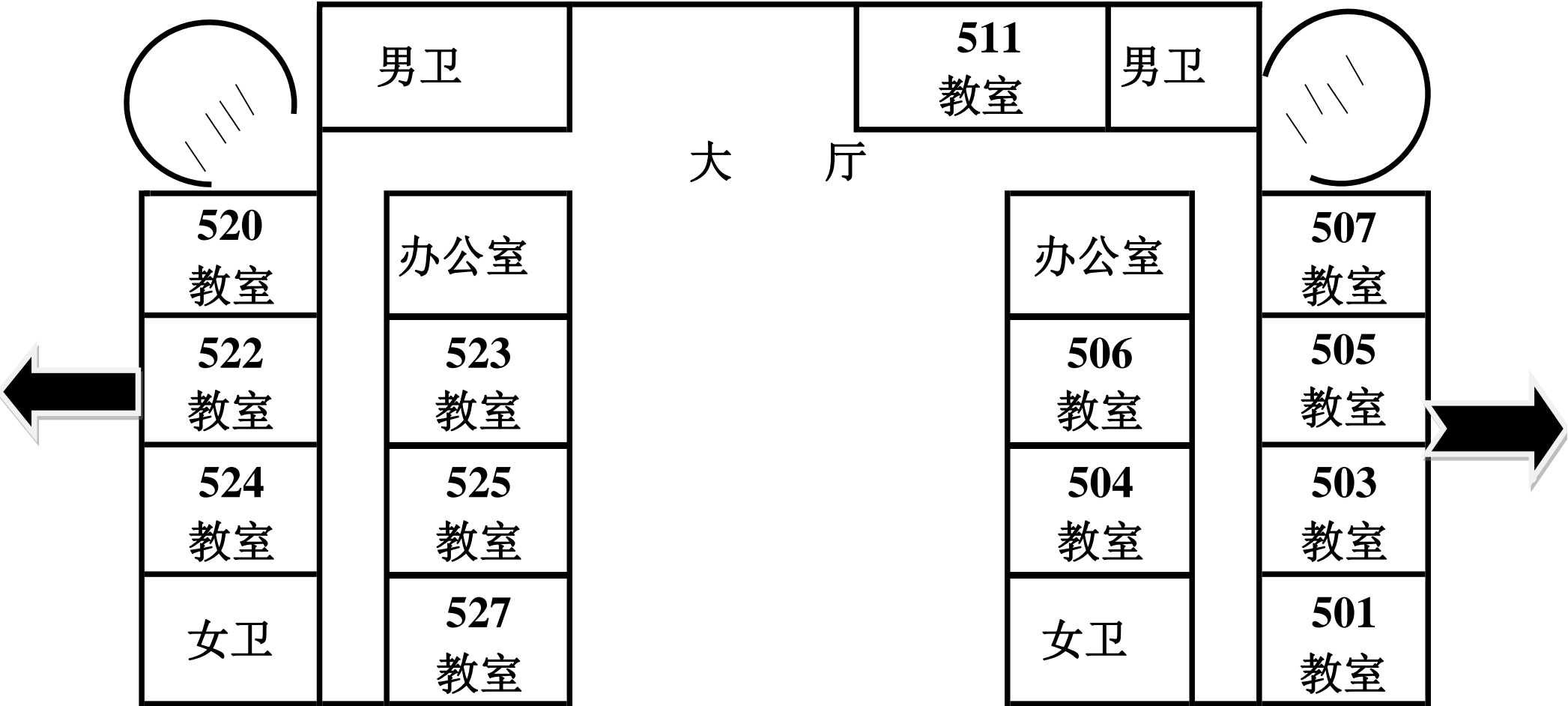

中华职专教室分布示意图（四楼）

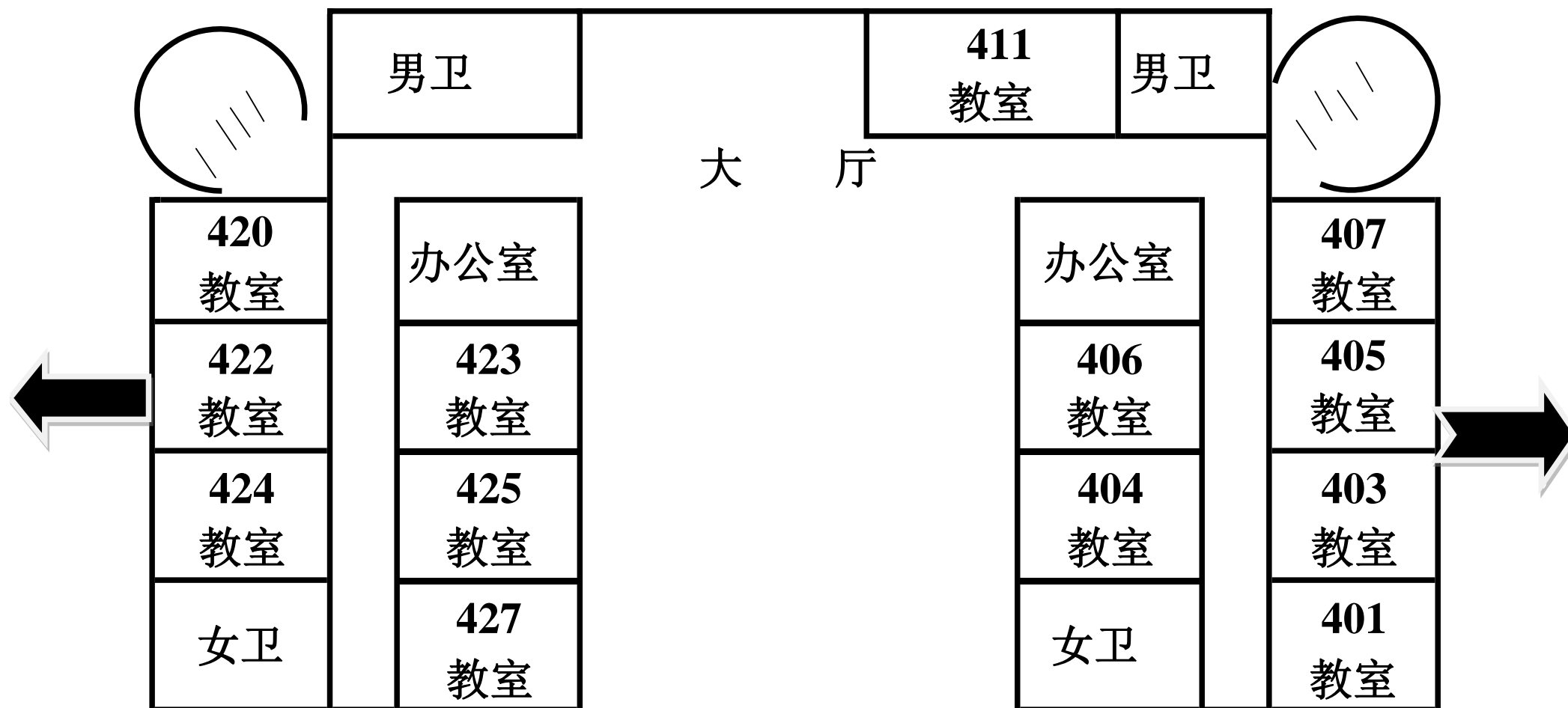

中华职专教室分布示意图（三楼）

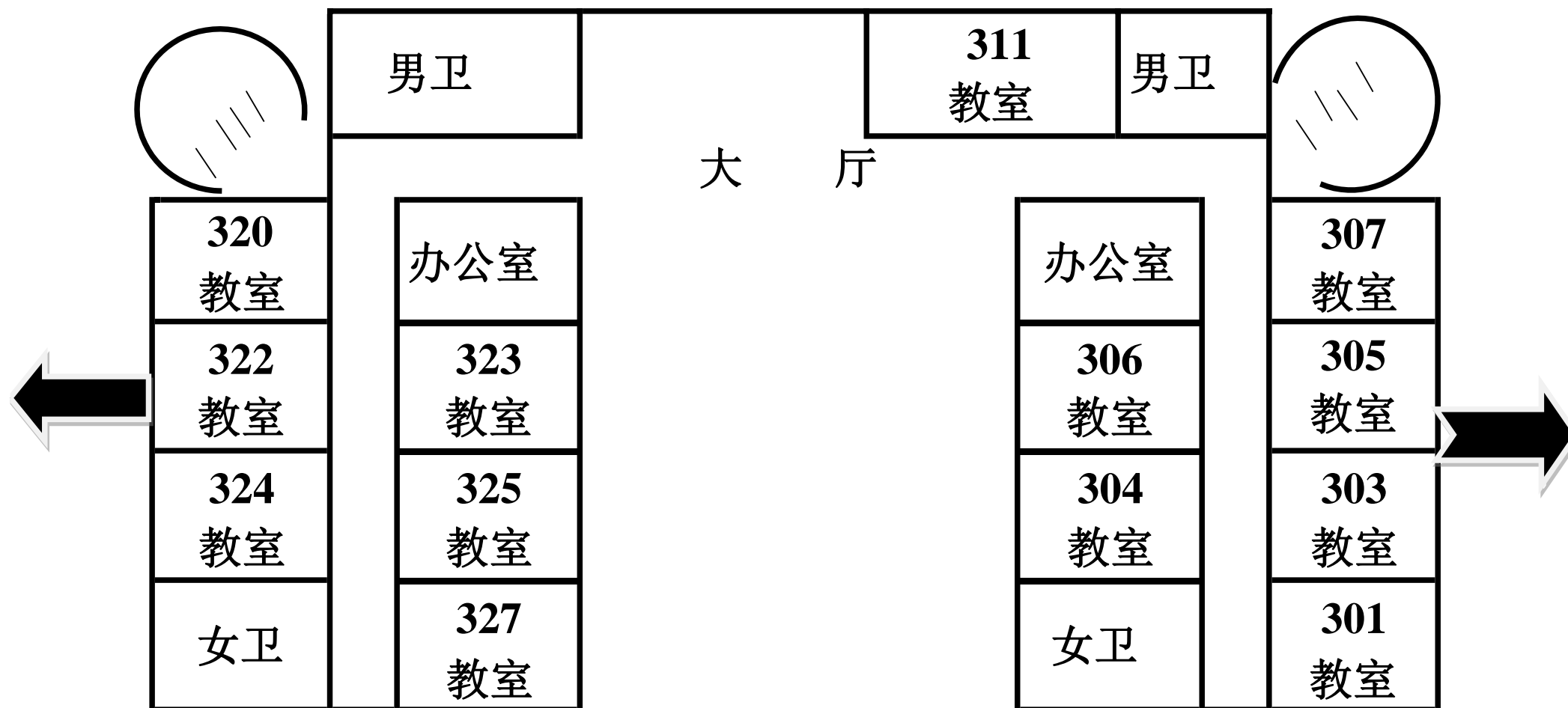

中华职专教室分布示意图（二楼）

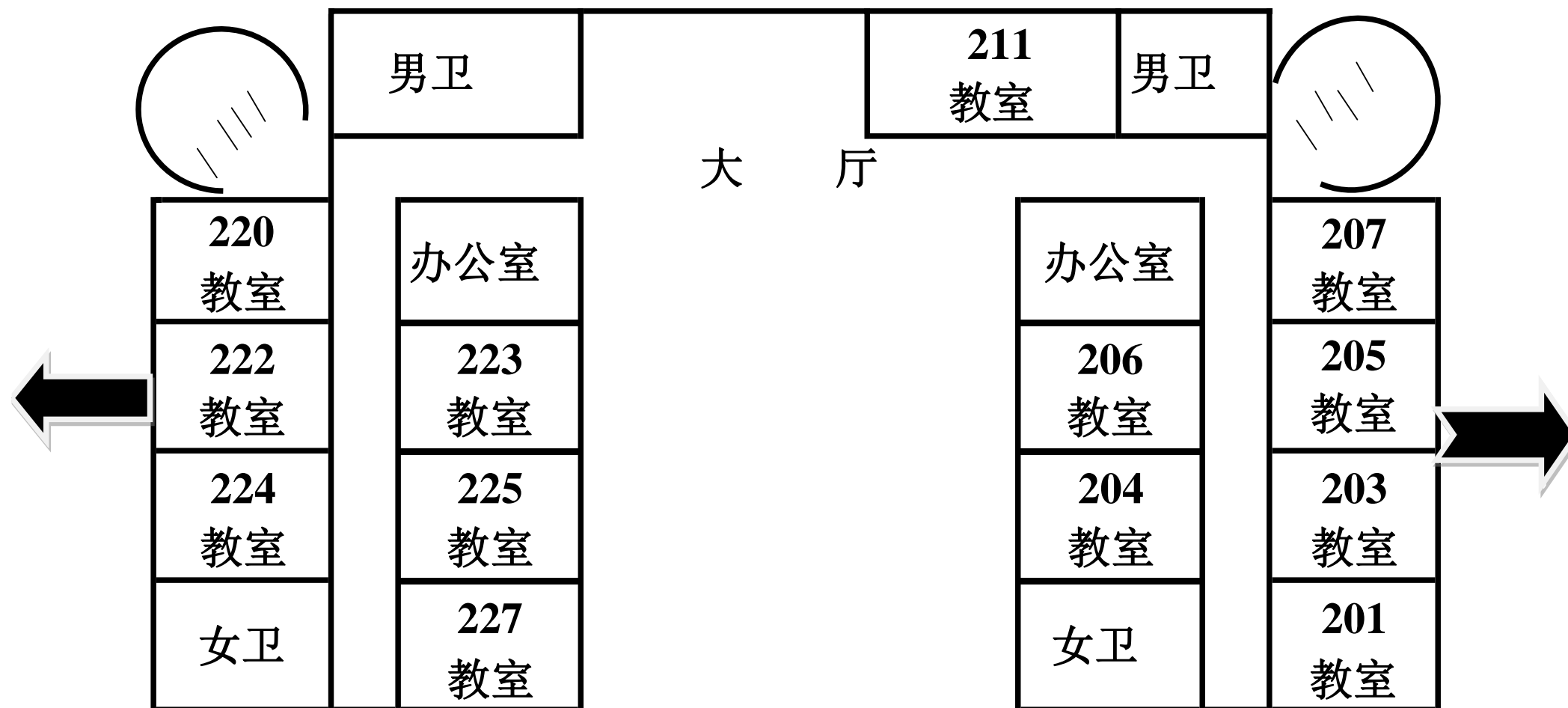

中华职专教室分布示意图（一楼）

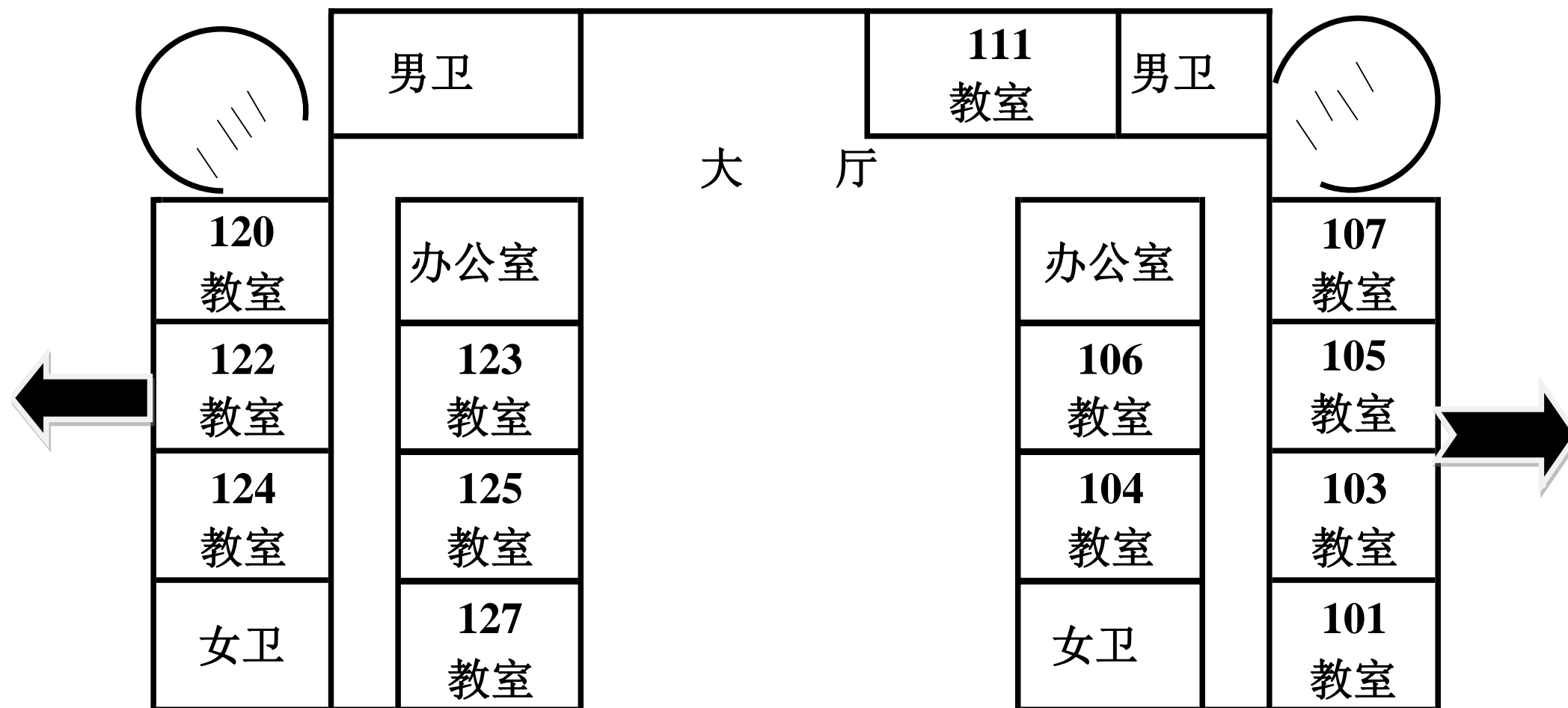

2023 年 4 月 15 日 9:00-11:30		2023 年 4 月 15 日 14:30-17:00		2023 年 4 月 16 日 9:00-11:30		2023 年 4 月 16 日 14:30-17:00	
考场号	教室号	考场号	教室号	考场号	教室号	考场号	教室号
1、6、7	120	1、2、4	120	1、2、4	120	1、2、3	120
2	122	3	122	3、8、9	122	4、5、6	122
3	123	5	123	5、7、12	123	7、41、42	123
4	124	6、7、8	124	6	124	8	124
5	125	9、10、11	125	10、11、13	125	9	125
8、9	211	12、13、14	211	14	211	10	211
10	220	15、16、17	220	15	220	11	220
11	222	18	222	16	222	12	222
12、13、14	223	19、31、42	223	17	223	13	223
15	224	20、41	224	18、20	224	14	224
16、19、20	225	21、44	225	19	225	15	225
17	320	22	320	21、23、24	320	16	320
18	322	23、40	322	22	322	17	322
21	323	24、161	323	25、26、27	323	18	323
22、25、26	324	25	324	28、40、44	324	19	324
23、27、28	325	26	325	29	325	20	325
24、29、30	403	27	403	30	403	21	403
31	404	28	404	31、54	404	22	404
32	405	29	405	32	405	23	405
33、34、47	406	30、45	406	33	406	24	406
35、48、49	407	32	407	34	407	25	407
36	411	33	411	35	411	26	411
37	420	34	420	36	420	27	420
38	422	35	422	37	422	28	422
39	423	36	423	38	423	29	423
40、92、201	424	37	424	39	424	30	424
41	425	38、162	425	41	425	31	425
42	520	39、131	520	42	520	32	520
43、50	522	43	522	43	522	33	522
44、202	523	46	523	45	523	34	523
45	524	47	524	46	524	35	524
46	525	48	525	47、50、55	525	36	525

河西区

天津市 2023 年高等教育自学考试枫林路中学考场平面图

二楼

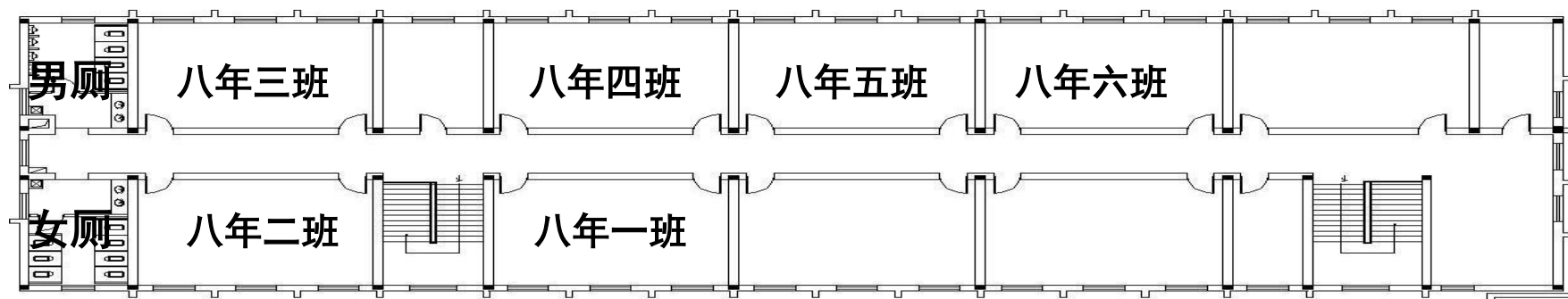

三楼

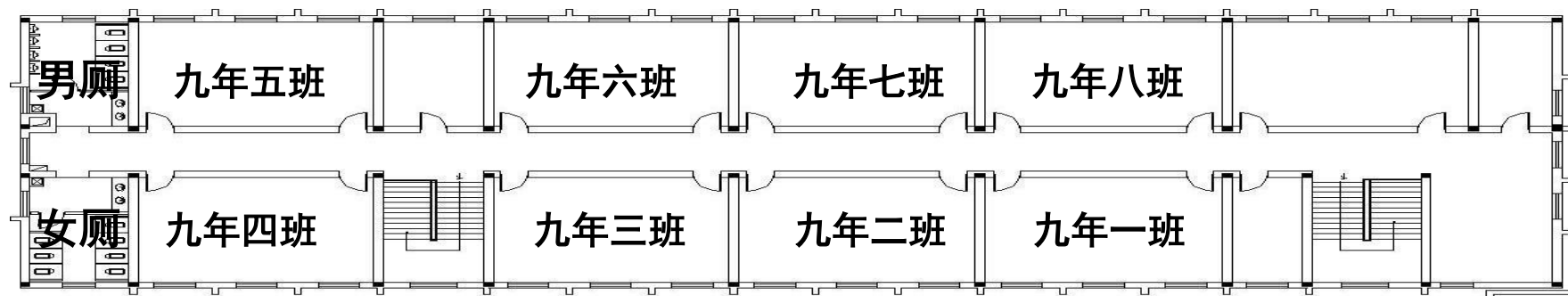

天津市 2023 年高等教育自学考试枫林路中学考场平面图

四楼

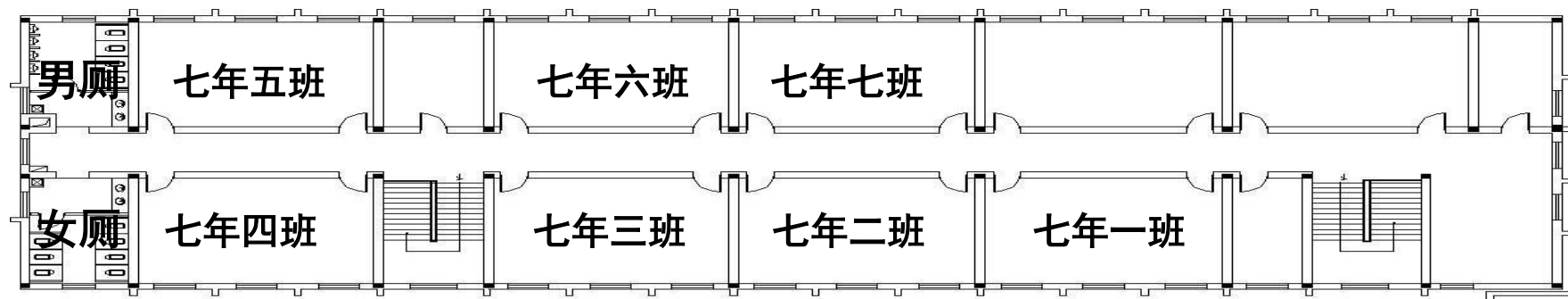

滨湖中学考点平面图



滨湖中学考点分布图（4月15日）

东楼梯	教室号	教室号	教室号
	九年一班	九年三班	九年五班
	四楼梯道		
四楼大厅	教室号	教室号	教室号
	九年二班	九年四班	九年六班
	卫生间		
东楼梯	教室号	教室号	教室号
	八年七班	九年七班	九年九班
	三楼梯道		
三楼大厅	教室号	教室号	教室号
	八年六班	八年八班	九年八班
	卫生间		
东楼梯	教室号	教室号	教室号
	七年二班	七年四班	七年六班
	一楼梯道		
一楼大厅	教室号	教室号	教室号
	七年一班	七年三班	七年五班
	卫生间		

西侧楼梯通向一楼西门

校门

2023年高等教育自学考试
天津市环湖中学考点示意图



一层考场示意图

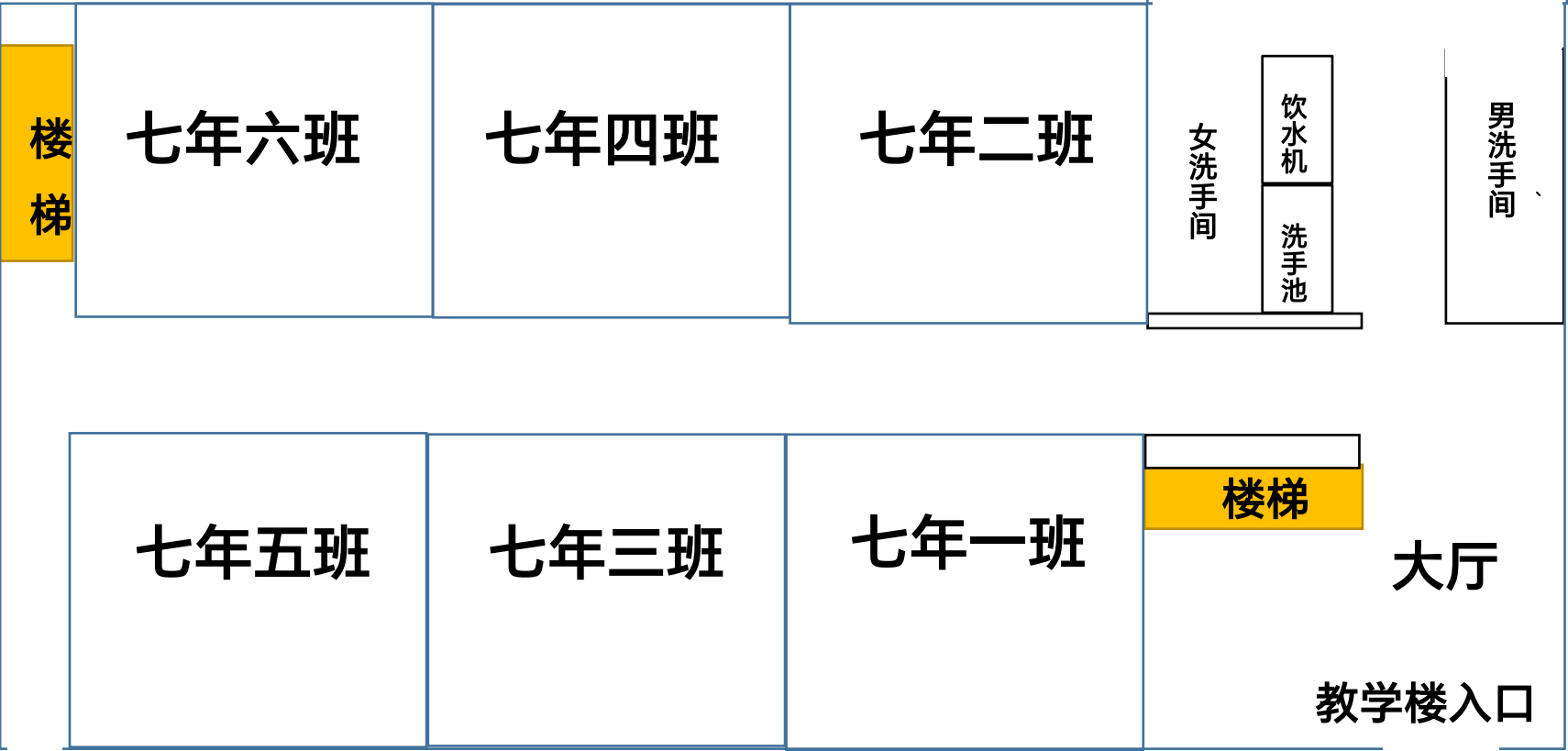

二层考场示意图

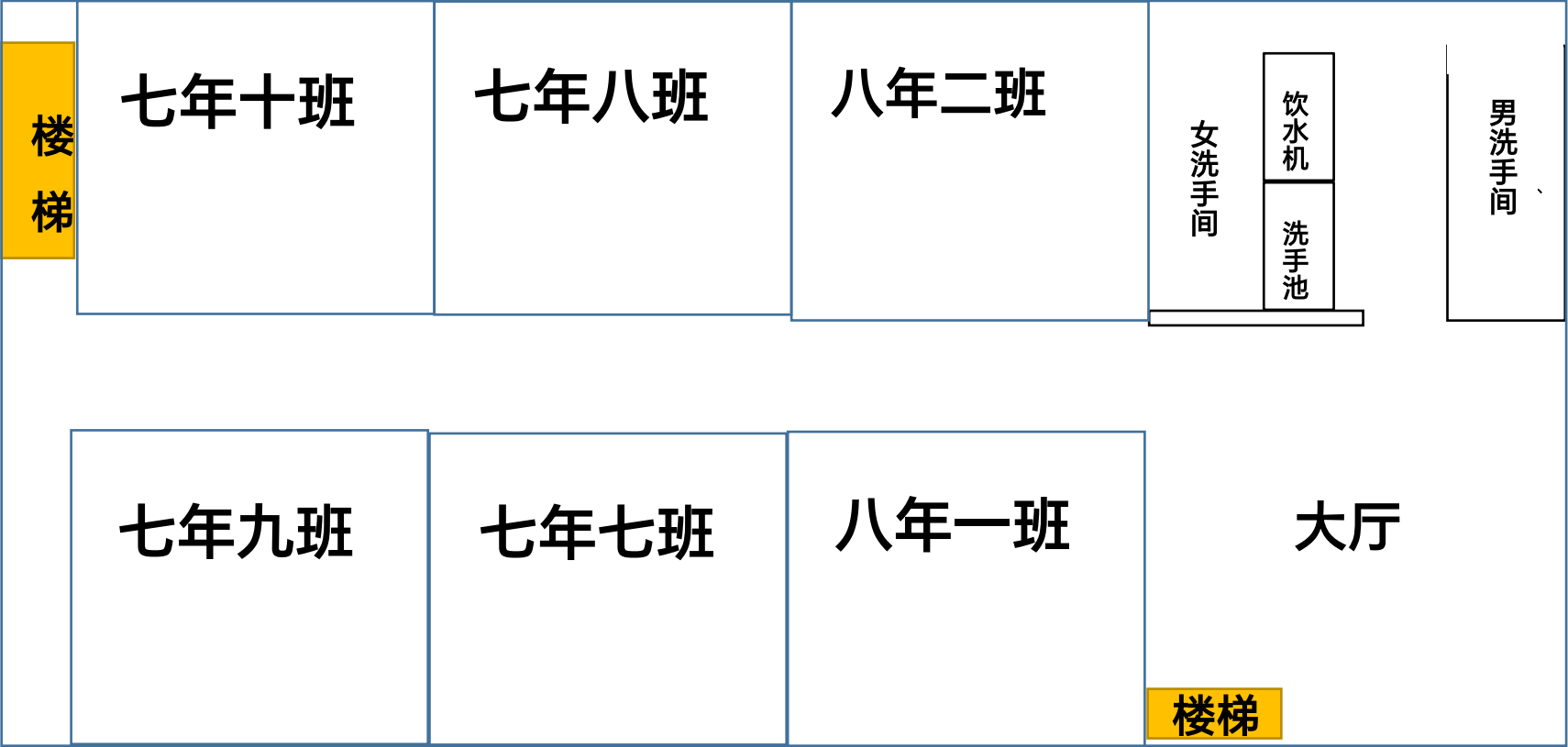

三层考场示意图

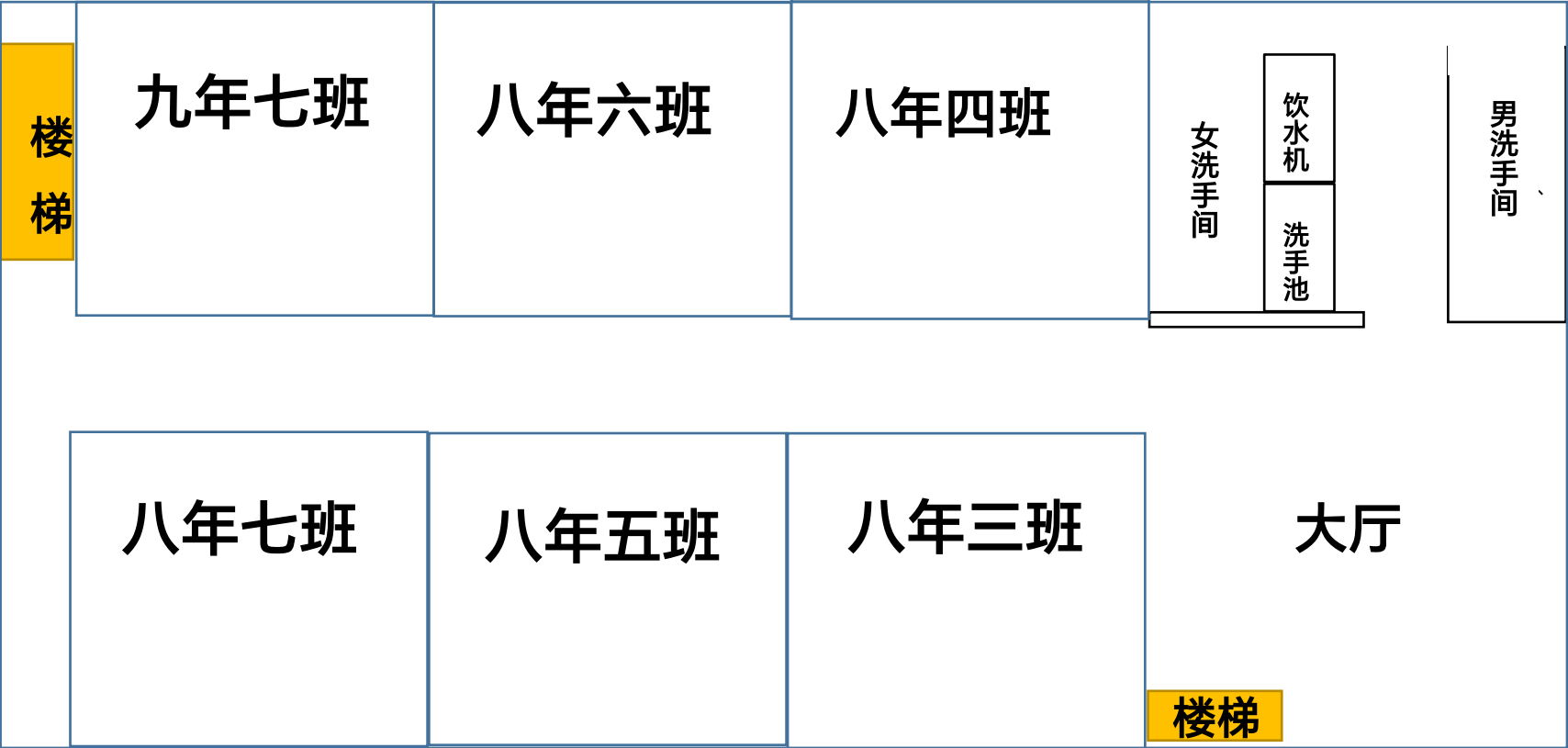

四层考场示意图



南开区



2023年高自考
天津市南开区实验学校考点考场分布
4月15日上午

四楼教学区	班级号	8年6班	楼	8年5班	403教室	404教室	405教室	楼
	考场号	66		67	68, 70			
三楼教学区	班级号	7年1班		8年1班	8年2班	8年3班	8年4班	
	考场号	59		60	62	63	64	
二楼教学区	班级号	7年6班	梯	7年5班	7年4班	7年3班	7年2班	梯
	考场号	54		55	56	57	58	
一楼教学区	班级号	4年6班		4年7班	4年8班	4年9班	4年10班	
	考场号	47		48	51, 61, 65	52	53	

2023年高自考
天津市南开区实验学校考点考场分布
4月15日下午

四楼教学区	班级号	8年6班	楼	8年5班	403教室	404教室	405教室	楼
	考场号	62						
三楼教学区	班级号	7年1班		8年1班	8年2班	8年3班	8年4班	
	考场号	56		57	58	59	60	
二楼教学区	班级号	7年6班	梯	7年5班	7年4班	7年3班	7年2班	梯
	考场号	49		52, 61	53	54	55	
一楼教学区	班级号	4年6班		4年7班	4年8班	4年9班	4年10班	
	考场号	44		45	46	47	48	

2023年高自考
天津市南开区实验学校考点考场分布
4月16日上午

三楼教学区	班级号	7年1班	楼	8年1班	8年2班	8年3班	8年4班	楼
	考场号	59		60	61	62		
二楼教学区	班级号	7年6班	梯	7年5班	7年4班	7年3班	7年2班	梯
	考场号	53		54	55	56	57, 63, 65	
一楼教学区	班级号	4年6班		4年7班	4年8班	4年9班	4年10班	
	考场号	48		49	50	51	52	

2023年高自考
天津市南开区实验学校考点考场分布
4月16日下午

三楼教学区	班级号	7年1班	楼	8年1班	8年2班	8年3班	8年4班	楼
	考场号	53, 60		55	56	57	58	
二楼教学区	班级号	7年6班	梯	7年5班	7年4班	7年3班	7年2班	梯
	考场号	33, 34, 36, 38		39, 40, 41, 42	43, 44, 45, 46	47, 48, 49, 50	51, 52, 54, 59	
一楼教学区	班级号	4年6班		4年7班	4年8班	4年9班	4年10班	
	考场号	20		26, 31, 35, 37	28	29	30	

第六十三中学考点平面图

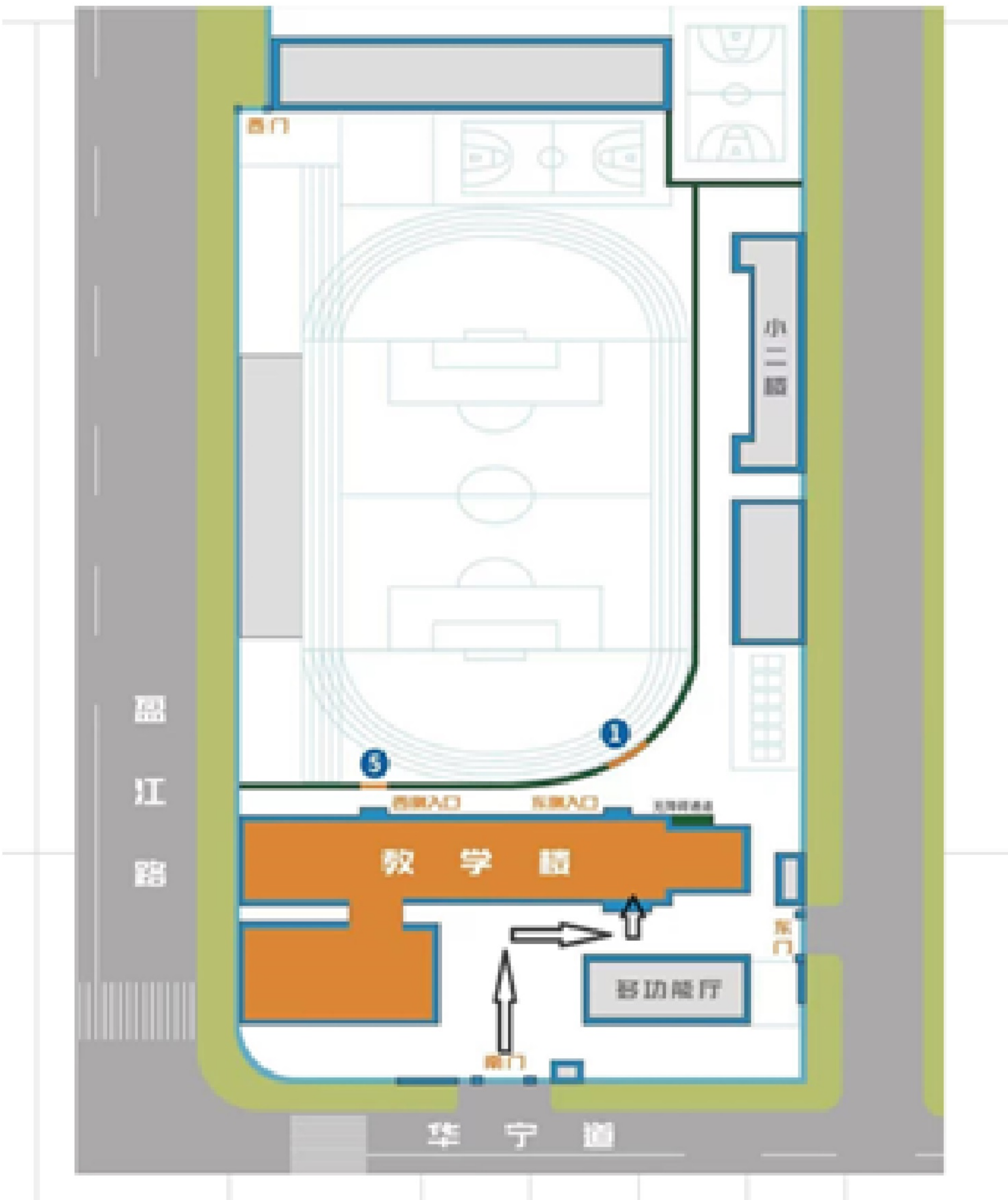

2023. 4. 15 9:00				
一楼	班级号	七年2班	七年4班	七年6班
	考场号	5、6、7、8	12、16、17、18	15、19
	班级号	七年1班	七年3班	七年5班
	考场号	1、2、3、4	9、10、11、13	14、24、25
二楼	班级号	七年8班	七年10班	七年12班
	考场号	21、27、28、29	33	37、38、40、42
	班级号	七年7班	七年9班	七年11班
	考场号	20、22、23、26	30、31、32、35	34、36、39、69
三楼	班级号	八年2班	八年4班	八年6班
	考场号	43	45	备用
	班级号	八年1班	八年3班	八年5班
	考场号	41、49、50	44	46

2023. 4. 16 9:00				
一楼	班级号	七年2班	七年4班	七年6班
	考场号	2	9、11、13、24	17、18、20、21
	班级号	七年1班	七年3班	七年5班
	考场号	1、3、4、5	6、7、8、10	12、14、15、16
二楼	班级号	七年8班	七年10班	七年12班
	考场号	23、26、27、30	29、31、34、38	39、40、41、42
	班级号	七年7班	七年9班	七年11班
	考场号	19、22、25、37	28	32、33、35、36
三楼	班级号	八年2班	八年4班	八年6班
	考场号	47、58、64		备用
	班级号	八年1班	八年3班	八年5班
	考场号	43、44、45、46		

2023. 4. 15 14:30				
一楼	班级号	七年2班	七年4班	七年6班
	考场号	5、7、8、9	10、11、12、13	18、19、20、21
	班级号	七年1班	七年3班	七年5班
	考场号	1、2、3、4	6	14、15、16、17
二楼	班级号	七年8班	七年10班	七年12班
	考场号	26、28、29、30	31	36、37、38、39
	班级号	七年7班	七年9班	七年11班
	考场号	22、23、24、25	27	32、33、34、35
三楼	班级号	八年2班	八年4班	八年6班
	考场号	41	43	备用
	班级号	八年1班	八年3班	八年5班
	考场号	40、50、51、63	42	

2023. 4. 16 14:30				
一楼	班级号	七年2班	七年4班	七年6班
	考场号	5、16、17、21	7	9
	班级号	七年1班	七年3班	七年5班
	考场号	1、2、3、4	6、22、23	8
二楼	班级号	七年8班	七年10班	七年12班
	考场号	11	13	15、24、25、27
	班级号	七年7班	七年9班	七年11班
	考场号	10	12	14
三楼	班级号	八年2班	八年4班	八年6班
	考场号	19		备用
	班级号	八年1班	八年3班	八年5班
	考场号	18、32		

河北区

天津市第九十三中学考点

			七年级教学区 三楼							
		楼梯								
		饮水处	楼梯	7.1	7.2	7.3	楼梯	7.4	男厕	
		7.8	7.7	7.6	7.5			女厕		

			八年级教学区 四楼						
		饮水处	楼梯	8.1	8.2	8.3	楼梯	8.4	男厕
		办公室	8.8	8.7	8.6		8.5	女厕	

序号	2023. 4. 15 9: 00			2023. 4. 15 14:30			2023. 4. 16 9: 00			2023. 4. 16 14:30		
	考 场											
1	2	三楼	七年一班	13、16	三楼	七年一班	7	三楼	七年一班	6	三楼	七年一班
2	3		七年二班	15、18		七年二班	14		七年二班	7		七年二班
3	14		七年三班	1、6		七年三班	24		七年三班	8		七年三班
4	18		七年四班	2、5、17、20		七年四班	25		七年四班	10		七年四班
5	23		七年五班	21、22、26、28		七年五班	4、10、18		七年五班	11		七年五班
6	5、1、30、6		七年六班	4、8、12、25		七年六班	5、9、20、22		七年六班	12		七年六班
7	21、7、8、17		七年七班	3、10、11		七年七班	1、6、8		七年七班	13		七年七班
8	4、19、33、34	四楼	八年一班	7、9、23、24、30	四楼	八年一班	3、13、21	四楼	七年八班	14	四楼	八年一班
9	9、16、24、35		八年二班	14、19、27、29		八年二班	15、19		八年二班	15		八年二班
10	11、20、26、28		八年三班			八年三班	2、11、16		八年三班	16		八年三班
11	12、13、15、32		八年四班			八年四班	12、17、23		八年四班	17		八年四班
12	25、27、29、31		八年五班			八年五班			八年五班	18		八年五班
13	10、22、36		八年六班			八年六班			八年六班	5		八年六班
14			八年七班			八年七班			八年七班	2、3、9		八年七班
15			八年八班			八年八班			八年八班	1、4		八年八班

高等教育自学考试中山志成职专考点示意图

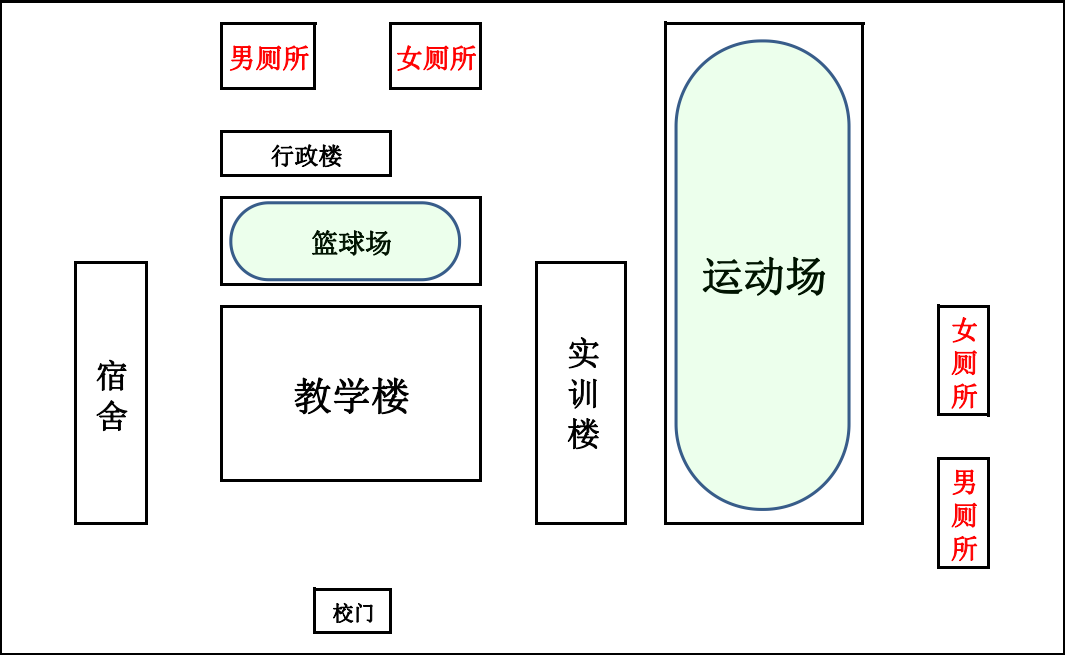

考场位置（教学楼）		考场号			
		4月15日		4月16日	
		上午	下午	上午	下午
一楼	职二1班	110	110	98	98
	职二2班	111	111	104	99
	职二3班	112	112	105	100
	职二4班	113	113	99. 102. 112. 118	101
	职二5班	114	114	100. 101. 109. 123	102
	职二8班	115	115	103. 113. 108	103
二楼	职一1班	116	116	106. 111. 116	104
	职一2班	117	117	107. 120. 119	105
	职一3班	118	118、119	110. 114. 117	106
	职一5班	119			107
	职一4班	120、121、122			108
	职一7班				109
	职一6班				113
三楼	职二6班				110. 111. 112. 114. 115. 116. 117. 118. 119
	职二7班	备用			

考场位置（教学楼）		考场号			
		4月15日		4月16日	
		上午	下午	上午	下午
一楼	职二1班	110	110	98	98
	职二2班	111	111	104	99
	职二3班	112	112	105	100
	职二4班	113	113	99. 102. 112. 118	101
	职一5班	114	114	100. 101. 109. 123	102
	职一8班	115	115	103. 113. 108	103
二楼	职一1班	116	116	106. 111. 116	104
	职一2班	117	117	107. 120. 119	105
	职一3班	118	118、119	110. 114. 117	106
	职二5班	119			107
	职一4班	120、121、122			108
	职一7班				109
	职一6班				113
三楼	职二6班				110. 111. 112. 114. 115. 116. 117. 118. 119
	职二7班	备用			

美术中学

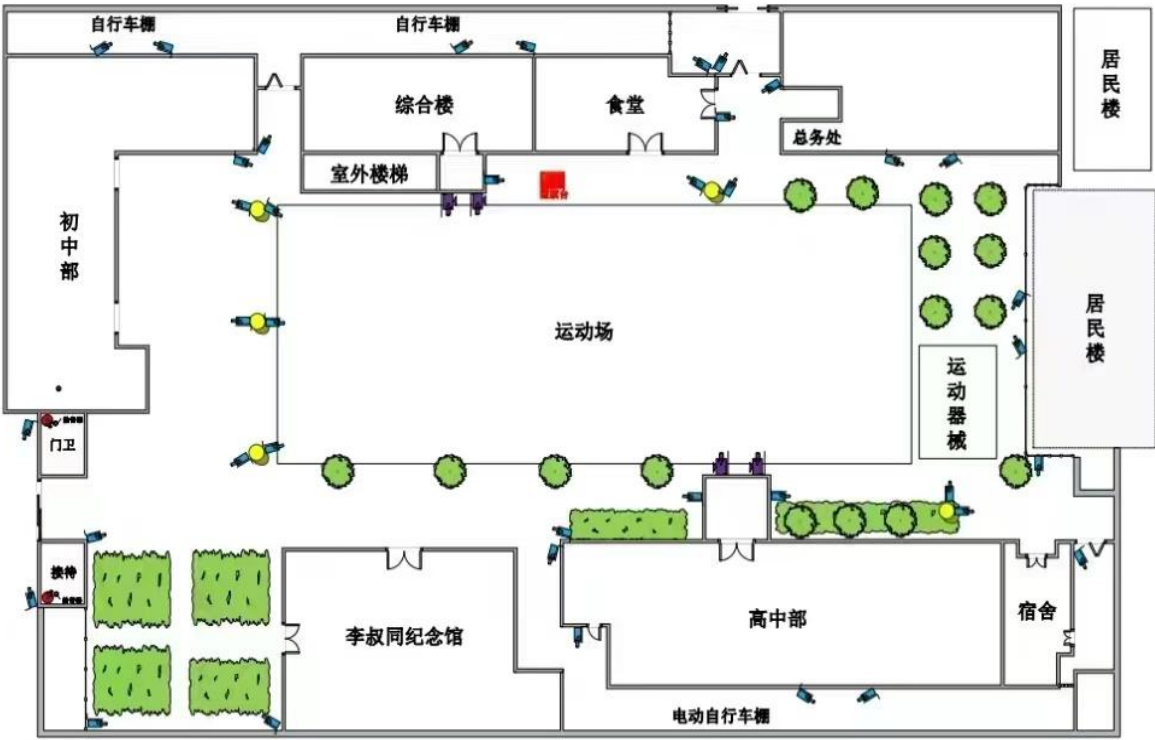

地点	考场	位置	地点	考场	位置
高一 1 班	01	高中楼一楼	七年 1 班	13	初中楼一楼
高一 2 班	02		七年 2 班	14	
高一 3 班	03		七年 3 班	15	
高一 4 班	04		七年 4 班	16	
高二 1 班	05	高中楼二楼	八年 1 班	17	初中楼二楼
高二 2 班	06		八年 2 班	18	
高二 3 班	07		八年 3 班	19	初中楼三楼
高二 4 班	08		八年 4 班	20	
高三 1 班	09	高中楼四楼	九年 2 班	21	初中楼四楼
高三 2 班	10		九年 3 班	22	
高三 3 班	11		九年 4 班	23	
高三 4 班	12				

高自考木斋中学考点示意图：

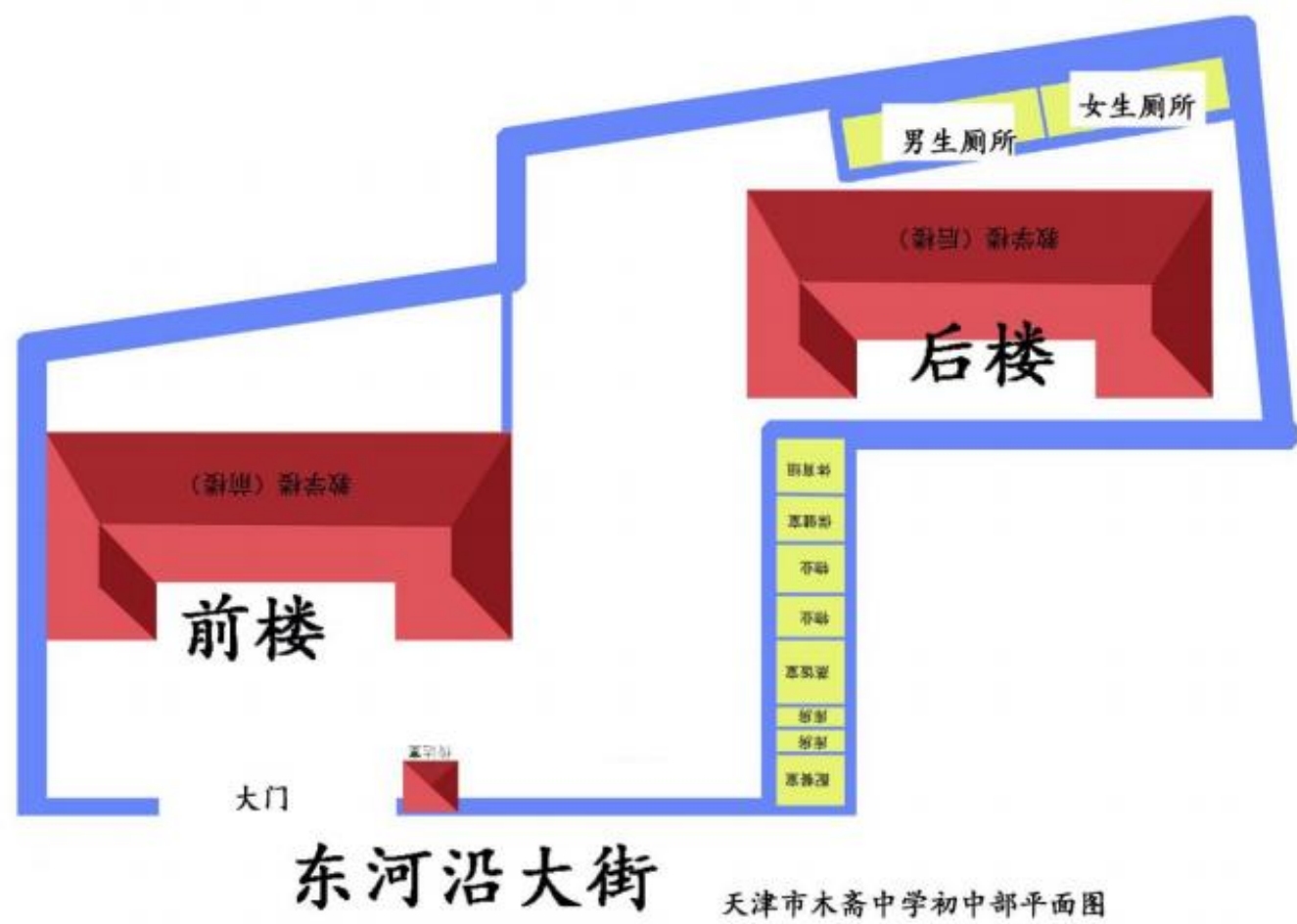

考场位置			考场号			
			4月15日9:00	4月15日14:30	4月16日9:00	4月16日14:30
前楼	二楼	九年一班	49	43	38	31
	二楼	九年二班	50	44	39	32
	二楼	九年三班	51	45	40	33、35
	二楼	九年四班	52	46	41	34
	一楼	九年六班	53	47	42	36
	一楼	九年七班	54	48	43	37
后楼	二楼	八年一班	55	49	44	38
	二楼	八年二班	56	50	45	39、40
	二楼	八年三班	57	51	46	41
	二楼	八年四班	58	52	47	42、47、48、49
	二楼	八年五班	59	53	48	43、46
	二楼	八年六班	60	54	49	44、45

天津市第七十八中学考点平面图(求知楼)

五 楼	教室 考场	501	502	503	504	505	506	507	508
四 楼	教室 考场	401	402	403	404	405	406	407	408
三 楼	教室 考场	301	302	303	304	305	306	307	308
二 楼	教室 考场	201	202	203	204	205	206	207	208
一 楼	教室 考场	101	102	103	104				



2023年高自考监考表

楼层	教室号	教室	4月15日		4月16日	
			上午	下午	上午	下午
			考场号		考场号	
一 楼	101	7年4班	61	55	50	50
	102	7年3班	62	56	51	51
二 楼	201	8年6班	63	57	52	52
	202	8年5班	64	58	53	53
	203	8年4班	65	59	54	54
	204	8年3班	66	60	55	55
	205	8年2班	67	61	56	56
	206	8年1班	68	62	57	57
	207	7年6班	69	63	58	58
	208	7年5班	70	64	59	59
三 楼	302	高二5班	71	65	60	60
	303	9年6班	72	66	61	61
	304	9年5班	73	67	62	62
	305	9年4班	74	68	63	63
	306	9年3班	75	69	64	64
	307	9年2班	76	70	65	65
	308	9年1班	77	71	66	66
四 楼	401	高一3班	78	72	67	67
	402	高一4班	79	73	68	68
	403	高一5班	80	74	69	69
	404	高一6班	81	75	70	70
	405	高二1班	82	76	71	71
	406	高二2班	83	77	72	72
	407	高二3班	84	78	73	73
	408	高二4班	85	79	74	74

四十八中学

三楼考场示意图

男 卫 生 间	315	办公室	313	312	311	310	办公室	饮 水 处
	会议室	楼梯	八年三班	八年二班	八年一班	办公室	楼梯	楼道

四楼考场示意图

女 卫 生 间	415 室	办公室	七年四班	七年三班	七年二班	七年一班	办公室	饮 水 处
	会议室	楼梯	七年五班	七年六班	七年七班	办公室	楼梯	楼道

序号	2023.4.15				2023.4.15				2023.4.16				2023.4.16		
	9: 00				14:30				9:00				14:30		
1	第 37 考场	三楼	310		第 31 考场	三楼	310		第 26 考场	三楼	310		第 19 考场	三楼	310
2	第 38 考场	三楼	311		第 32 考场	三楼	311		第 27 考场	三楼	311		第 20 考场	三楼	311
3	第 39 考场	三楼	312		第 33 考场	三楼	312		第 28 考场	三楼	312		第 21 考场	三楼	312
4	第 40 考场	三楼	313		第 34 考场	三楼	313		第 29 考场	三楼	313		第 22 考场	三楼	313
5	第 41 考场	三楼	315		第 35 考场	三楼	315		第 30 考场	三楼	315		第 23 考场	三楼	315
6	第 42 考场	四楼	七年一班		第 36 考场	四楼	七年一班		第 31 考场	四楼	七年一班		第 24 考场	四楼	七年一班
7	第 43 考场	四楼	七年二班		第 37 考场	四楼	七年二班		第 32 考场	四楼	七年二班		第 25 考场	四楼	七年二班
8	第 44 考场	四楼	七年三班		第 38 考场	四楼	七年三班		第 33 考场	四楼	七年三班		第 26 考场	四楼	七年三班
9	第 45 考场	四楼	七年四班		第 39 考场	四楼	七年四班		第 34 考场	四楼	七年四班		第 27 考场	四楼	七年四班
10	第 46 考场	四楼	七年五班		第 40 考场	四楼	七年五班		第 35 考场	四楼	七年五班		第 28 考场	四楼	七年五班
11	第 47 考场	四楼	七年六班		第 41 考场	四楼	七年六班		第 36 考场	四楼	七年六班		第 29 考场	四楼	七年六班
12	第 48 考场	四楼	七年七班		第 42 考场	四楼	七年七班		第 37 考场	四楼	七年七班		第 30 考场	四楼	七年七班

河东区

2023年自学考试第八中学考点考场示意图

教学楼一楼			教学楼二楼			教学楼三楼		
考场代码	考场教室	考场门牌	考场代码	考场教室	考场门牌	考场代码	考场教室	考场门牌
80	初一1班	C101	91	初二1班	C201	103	高二3班	E301
81	初一2班	C102	92	初二2班	C202	104	高二4班	E302
82、83、94	初一3班	C103	93	初二3班	C203	105	高二5班	E304
84	初一4班	C104	95、96、130	初二4班	C204	106	高二6班	E305
85	初二6班	C105	97	初二5班	C205	107	初三1班	C301
86	高一1班	E101	98	高二1班	E201	108	初三2班	C302
87	高一2班	E102	99	高二2班	E202			
88	高一3班	E104	100	高一6班	E204			
89	高一4班	E105	101	高一7班	E205			
90	高一5班	E106	102	高一8班	E206			

2023年自学考试第八中学考点考场示意图

教学楼一楼			教学楼二楼			教学楼三楼		
考场代码	考场教室	考场门牌	考场代码	考场教室	考场门牌	考场代码	考场教室	考场门牌
49、63、100	初一1班	C101	59	初二1班	C201	70	高二3班	E301
50	初一2班	C102	60	初二2班	C202	73	高二4班	E302
51	初一3班	C103	61	初二3班	C203	74	高二5班	E304
52、71	初一4班	C104	62、72、101	初二4班	C204	75	高二6班	E305
53	初二6班	C105	64	初二5班	C205	76	初三1班	C301
54	高一1班	E101	65	高二1班	E201	77	初三2班	C302
55	高一2班	E102	66	高二2班	E202			
56	高一3班	E104	67	高一6班	E204			
57	高一4班	E105	68	高一7班	E205			
58	高一5班	E106	69	高一8班	E206			

2023年自学考试第八中学考点考场示意图

教学楼一楼			教学楼二楼			教学楼三楼		
考场代码	考场教室	考场门牌	考场代码	考场教室	考场门牌	考场代码	考场教室	考场门牌
70	初一1班	C101	87	初二1班	C201			
71	初一2班	C102	88	初二2班	C202			
72、80、97	初一3班	C103	89	初二3班	C203			
75、76、84	初一4班	C104	90	初二4班	C204			
77、96、122	初二6班	C105	91	初二5班	C205			
78、81、123	高一1班	E101	92	高二1班	E201			
79、86、95	高一2班	E102	93	高二2班	E202			
82	高一3班	E104	94、124	高一6班	E204			
83	高一4班	E105	98	高一7班	E205			
85	高一5班	E106	99	高一8班	E206			

2023年自学考试第八中学考点考场示意图

教学楼一楼			教学楼二楼			教学楼三楼		
考场代码	考场教室	考场门牌	考场代码	考场教室	考场门牌	考场代码	考场教室	考场门牌
61	初一1班	C101	79、117	初二1班	C201			
62	初一2班	C102	81	初二2班	C202			
63	初一3班	C103	82	初二3班	C203			
64	初一4班	C104	83	初二4班	C204			
65	初二6班	C105	84	初二5班	C205			
66、71、72	高一1班	E101	85	高二1班	E201			
73、74、115	高一2班	E102	86	高二2班	E202			
75、77、90	高一3班	E104	87	高一6班	E204			
76、80、88	高一4班	E105	91	高一7班	E205			
78	高一5班	E106	92	高一8班	E206			

秀丽南道

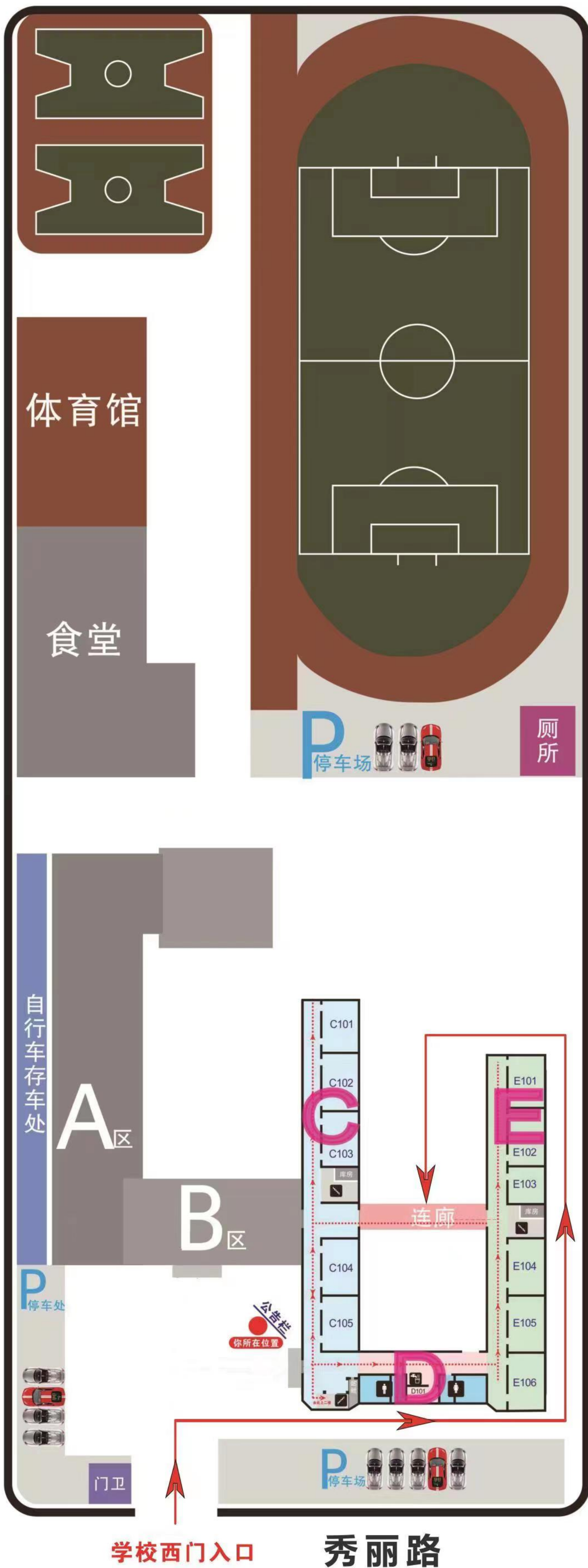

学校西门入口

秀丽路

天津市高等教育自学考试天津市第四十五中学（龙潭路校区）考点平面示意图

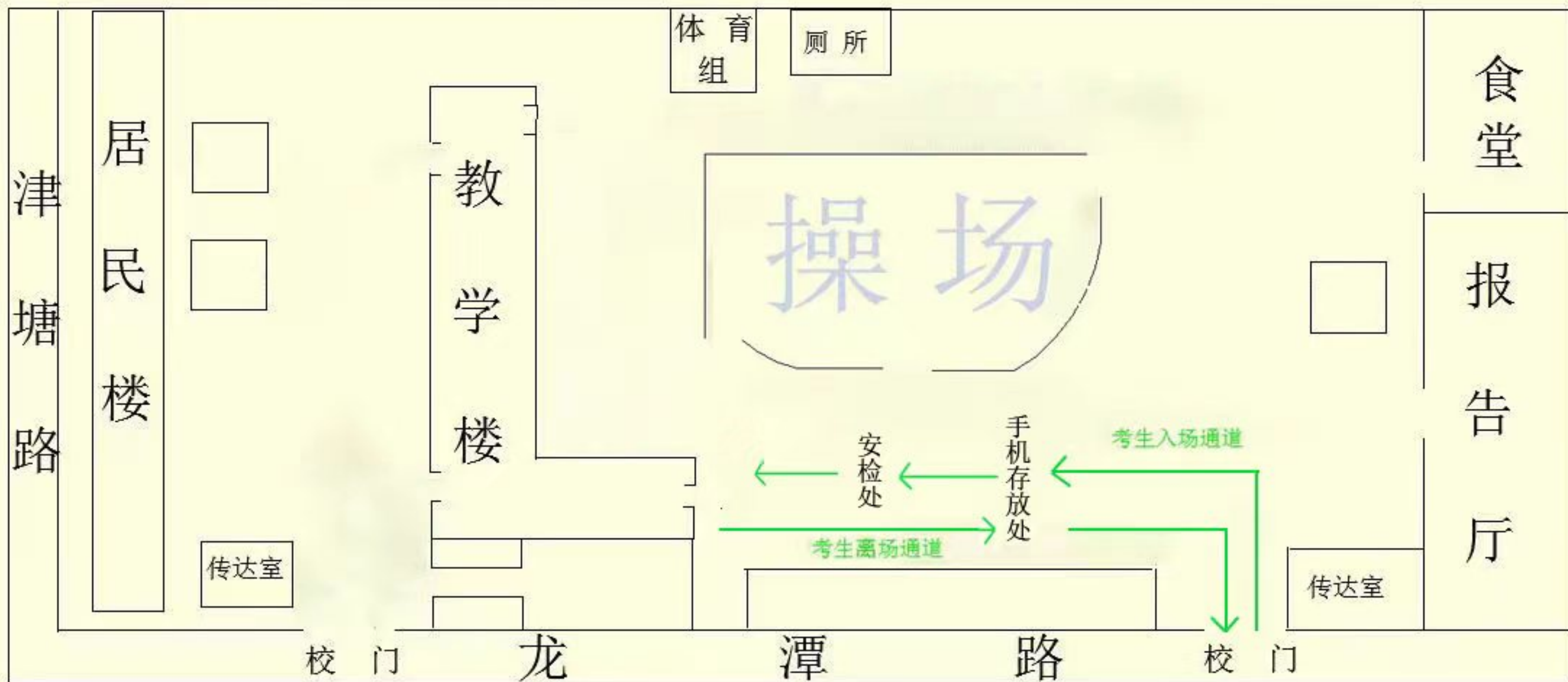

2023 年 4 月 15 日上午高等教育自学考试天津市第四十五中学（龙潭路校区）考点考场位置示意图

教学楼 一楼	门牌号	111	101	110	102	109	103
	考场号	第 1 考场 第 14 考场 第 15 考场	第 2 考场 第 3 考场 第 18 考场	第 4 考场 第 25 考场 第 30 考场	第 5 考场 第 16 考场 第 19 考场	第 6 考场 第 7 考场 第 9 考场	第 8 考场 第 20 考场 第 27 考场

教学楼 二楼	门牌号	211	201	210	202	209	203
	考场号	第 10 考场 第 22 考场 第 28 考场	第 11 考场	第 12 考场 第 13 考场 第 29 考场	第 17 考场 第 21 考场 第 31 考场	第 23 考场 第 33 考场 第 61 考场	第 24 考场 第 26 考场 第 32 考场

教学楼 三楼	门牌号	311	301	310	302	309	303
	考场号	第 34 考场	第 35 考场	第 36 考场	第 37 考场	第 38 考场	第 39 考场

教学楼 四楼	门牌号	411	401	410	402	409	403
	考场号	第 40 考场	第 41 考场	第 42 考场	第 43 考场	第 44 考场	第 45 考场

教学楼 五楼	门牌号	511	510	509
	考场号	第 46 考场	备用考场	备用考场

2023 年 4 月 16 日上午高等教育自学考试天津市第四十五中学（龙潭路校区）考点考场位置示意图

教学楼 一楼	门牌号	111	101	110	102	109	103
	考场号	第 1 考场 第 6 考场 第 10 考场	第 2 考场 第 11 考场 第 13 考场	第 3 考场 第 8 考场 第 15 考场	第 4 考场 第 5 考场 第 7 考场	第 9 考场	第 12 考场 第 14 考场 第 39 考场

教学楼 二楼	门牌号	211	201	210	202	209	203
	考场号	第 16 考场 第 28 考场	第 17 考场 第 20 考场 第 23 考场	第 18 考场 第 22 考场 第 25 考场	第 19 考场 第 21 考场 第 38 考场	第 24 考场 第 27 考场 第 41 考场	第 26 考场 第 36 考场 第 37 考场

教学楼 三楼	门牌号	311	301	310	302	309	303
	考场号	第 29 考场	第 30 考场	第 31 考场	第 32 考场	第 33 考场 第 35 考场 第 42 考场	第 34 考场

教学楼 四楼	门牌号	411	401	410	402	409	403
	考场号	第 40 考场 第 43 考场 第 73 考场	第 44 考场	第 45 考场	第 46 考场	第 47 考场 第 54 考场 第 74 考场	第 48 考场

教学楼 五楼	门牌号	510	509
	考场号	备用考场	备用考场

2023 年 4 月 16 日下午高等教育自学考试天津市第四十五中学（龙潭路校区）考点考场位置示意图

教学楼 一楼	门牌号	111	101	110	102	109	103
	考场号	第 1 考场 第 7 考场 第 8 考场	第 2 考场 第 3 考场 第 16 考场	第 4 考场 第 23 考场 第 29 考场	第 5 考场 第 6 考场 第 19 考场	第 9 考场	第 10 考场

教学楼 二楼	门牌号	211	201	210	202	209	203
	考场号	第 11 考场	第 12 考场	第 13 考场	第 14 考场	第 15 考场	第 17 考场

教学楼 三楼	门牌号	311	301	310	302	309	303
	考场号	第 18 考场	第 20 考场 第 27 考场 第 35 考场	第 21 考场	第 22 考场 第 60 考场	第 24 考场	第 25 考场

教学楼 四楼	门牌号	411	401	410	402	409	403
	考场号	第 26 考场	第 28 考场 第 32 考场 第 33 考场	第 30 考场 第 34 考场 第 38 考场	第 31 考场 第 39 考场 第 67 考场	第 36 考场 第 68 考场 第 69 考场	第 37 考场

教学楼 五楼	门牌号	510	509
	考场号	备用考场	备用考场

天津市第八十二中学平面图

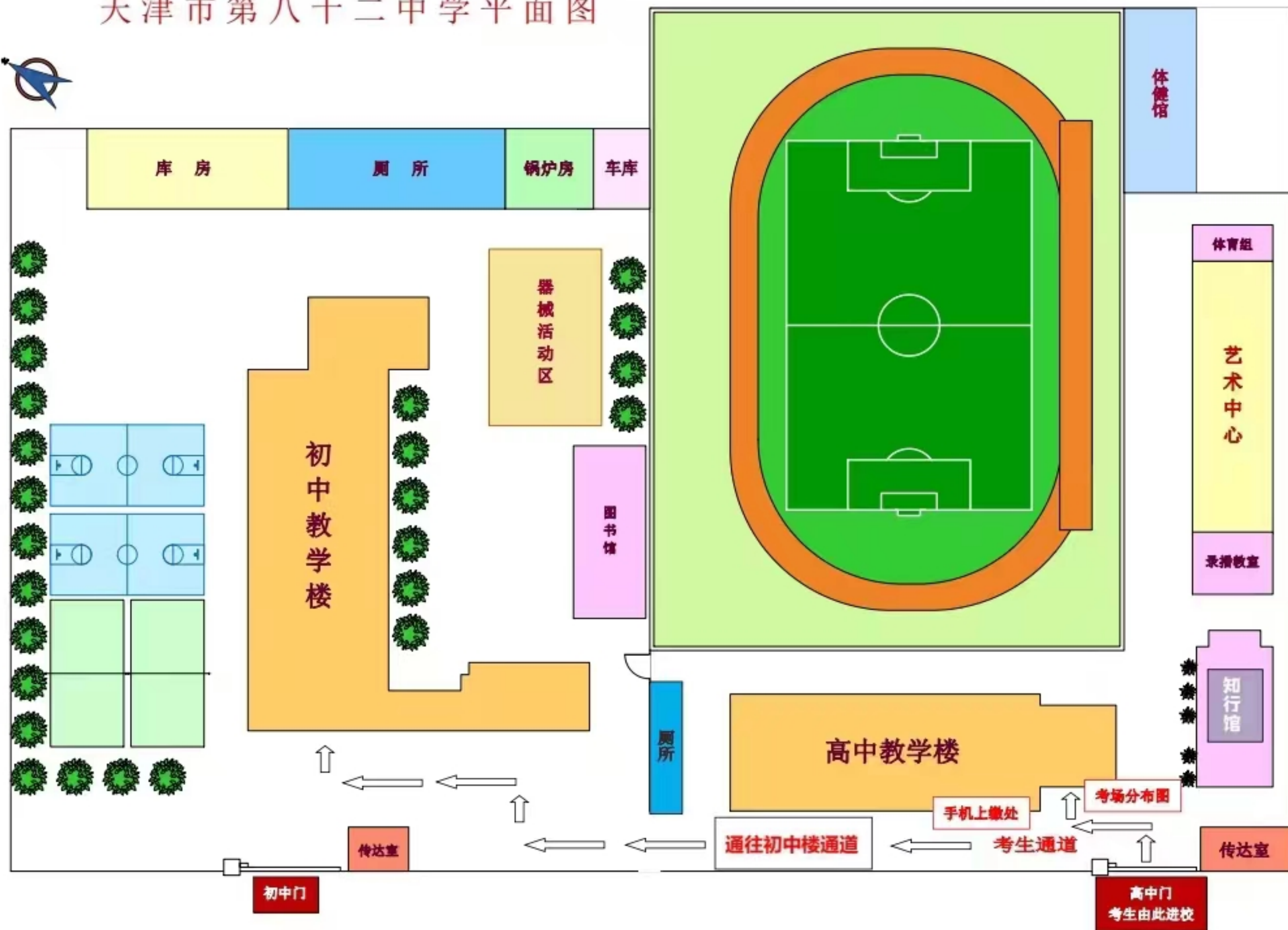

82中考点--考场安排

考区：河东 子考区代码：01 考点：82中（河东区大桥南道1号）

考试时间：2023-4-15 9:00:00

教室号	考场号	人数	课程	考场地点
1	47	30	0868 人为因素	初中楼一层 七年级2班
2	48	30	0868 人为因素	初中楼一层 七年级3班
3	49	30	0868 人为因素	初中楼二层 七年级5班
4	50	30	0868 人为因素	初中楼二层 七年级6班
5	51	30	0868 人为因素	初中楼三层 八年级1班
6	52	30	0868 人为因素	初中楼三层 八年级2班
7	53	30	0868 人为因素	初中楼三层 八年级3班
8	54	30	0868 人为因素	初中楼三层 八年级4班
9	55	30	0868 人为因素	高中楼一层 高二2班
10	56	30	0868 人为因素	高中楼一层 高二1班
11	57	30	0868 人为因素	高中楼一层 高二4班
12	58	30	0868 人为因素	高中楼一层 高二5班
13	59	30	0868 人为因素	高中楼一层 高二6班
14	60	30	0868 人为因素	高中楼一层 高二3班
15	62	2	0870 自动飞行控制系统	高中楼二层 高三1班
	63	3	0885 商业伦理导论	
	64	8	0887 国际商务管理学	
16	65	5	0984 网络经济与企业管理	高中楼二层 高三2班
	67	5	1054 人力资源开发与管理	
	68	6	1064 艺术概论	
17	66	1	1004 人际关系学	高中楼二层 高三3班
	78	14	1180 中国近现代史纲要	
	79	1	1216 招标投标概论	
18	69	30	1180 中国近现代史纲要	高中楼二层 高三4班
19	70	30	1180 中国近现代史纲要	高中楼二层 高三5班
20	71	30	1180 中国近现代史纲要	高中楼二层 高三6班
21	72	30	1180 中国近现代史纲要	高中楼三层 高一1班
22	73	30	1180 中国近现代史纲要	高中楼三层 高一2班
23	74	30	1180 中国近现代史纲要	高中楼三层 高一3班
24	75	30	1180 中国近现代史纲要	高中楼三层 高一4班
25	76	30	1180 中国近现代史纲要	高中楼三层 高一5班
26	77	30	1180 中国近现代史纲要	高中楼三层 高一6班

82中考点--考场安排

考区：河东 子考区代码：01 考点：82中（河东区大桥南道1号）

考试时间：2023-4-15 14:30:00

教室号	考场号	人数	课程	考场地点
1	1	6	0007 计算机应用基础	初中楼一层 七年级2班
	2	5	0009 政治经济学（财经类）	
	4	15	0026 财政与税收	
2	3	30	0026 财政与税收	初中楼一层 七年级3班
3	5	17	0047 杜甫研究	初中楼二层 七年级5班
	6	11	0094 公司法	
	22	2	0126 国民经济统计概论	
4	7	26	0096 古代汉语	初中楼二层 七年级6班
	23	2	0229 票据法	
	24	1	0333 刑法学	
5	8	30	0105 管理学原理	初中楼三层 八年级1班
6	9	30	0105 管理学原理	初中楼三层 八年级2班
7	10	30	0105 管理学原理	初中楼三层 八年级3班
8	11	30	0105 管理学原理	初中楼三层 八年级4班
9	12	30	0105 管理学原理	高中楼一层 高二2班
10	13	30	0105 管理学原理	高中楼一层 高二1班
11	14	30	0105 管理学原理	高中楼一层 高二4班
12	15	30	0105 管理学原理	高中楼一层 高二5班
13	16	30	0105 管理学原理	高中楼一层 高二6班
14	17	30	0105 管理学原理	高中楼一层 高二3班
15	18	30	0105 管理学原理	高中楼二层 高三1班
16	19	30	0105 管理学原理	高中楼二层 高三2班
17	20	30	0105 管理学原理	高中楼二层 高三3班
18	21	26	0105 管理学原理	高中楼二层 高三4班
	31	1	0587 高级语言程序设计（一）	
	37	1	0680 国际企业管理	
19	25	7	0338 行政法学	高中楼二层 高三5班
	27	5	0495 现代管理学	
	28	5	0530 国际贸易理论与实务	
20	26	2	0407 中国法制史	高中楼二层 高三6班
	30	4	0586 法律文书写作	
	32	4	0588 国际经济法概论	
21	29	17	0531 金融理论与实务	高中楼三层 高一1班
	38	2	0682 商业银行业务与经营	
	39	1	0752 预防医学（二）	
22	33	30	0631 中国现代文学作品选	高中楼三层 高一2班
23	34	6	0631 中国现代文学作品选	高中楼三层 高一3班
	35	1	0665 风险管理	
	36	4	0678 中国税制	
24	40	2	0855 机场规划	高中楼三层 高一4班
	41	9	0886 战略管理教程	
	42	5	0992 民航运输英语	
25	43	4	0993 民航机电英语	高中楼三层 高一5班
	44	9	1011 企业文化	
	45	4	1114 网络安全技术	
26	46	1	1119 建筑抗震设计	高中楼三层 高一6班
	47	10	1127 线性代数（经管类）	
	48	6	1139 中国文化导论	

82中考点--考场安排

考区：河东 子考区代码：01 考点：82中（河东区大桥南道1号）

考试时间：2023-4-16 9:00:00

教室号	考场号	人数	课程	考场地点
1	49	30	0857 机场特种设施与设备	初中楼一层 七年级2班
2	50	30	0857 机场特种设施与设备	初中楼一层 七年级3班
3	51	30	0857 机场特种设施与设备	初中楼二层 七年级5班
4	52	30	0857 机场特种设施与设备	初中楼二层 七年级6班
5	53	30	0857 机场特种设施与设备	初中楼三层 八年级1班
6	55	30	0860 可靠性理论	初中楼三层 八年级2班
7	56	30	0860 可靠性理论	初中楼三层 八年级3班
8	57	30	0860 可靠性理论	初中楼三层 八年级4班
9	58	30	0860 可靠性理论	高中楼一层 高二2班
10	59	30	0860 可靠性理论	高中楼一层 高二1班
11	60	30	0860 可靠性理论	高中楼一层 高二4班
12	61	30	0860 可靠性理论	高中楼一层 高二5班
13	62	30	0860 可靠性理论	高中楼一层 高二6班
14	63	30	0860 可靠性理论	高中楼一层 高二3班
15	64	30	0860 可靠性理论	高中楼二层 高三1班
16	65	30	0860 可靠性理论	高中楼二层 高三2班
17	66	30	0860 可靠性理论	高中楼二层 高三3班
18	67	30	0860 可靠性理论	高中楼二层 高三4班
19	68	30	0860 可靠性理论	高中楼二层 高三5班
20	69	30	0860 可靠性理论	高中楼二层 高三6班

82中考点--考场安排

考区：河东 子考区代码：01 考点：82中（河东区大桥南道1号）

考试时间：2023-4-16 14:30:00

教室号	考场号	人数	课程	考场地点
1	40	30	0851 航空维修工程管理	初中楼一层 七年级2班
2	41	30	0851 航空维修工程管理	初中楼一层 七年级3班
3	42	30	0851 航空维修工程管理	初中楼二层 七年级5班
4	43	30	0851 航空维修工程管理	初中楼二层 七年级6班
5	44	30	0851 航空维修工程管理	初中楼三层 八年级1班
6	45	30	0851 航空维修工程管理	初中楼三层 八年级2班
7	46	30	0851 航空维修工程管理	初中楼三层 八年级3班
8	47	30	0851 航空维修工程管理	初中楼三层 八年级4班
9	48	30	0851 航空维修工程管理	高中楼一层 高二2班
10	49	30	0851 航空维修工程管理	高中楼一层 高二1班
11	50	30	0851 航空维修工程管理	高中楼一层 高二4班
12	51	30	0851 航空维修工程管理	高中楼一层 高二5班
13	52	30	0851 航空维修工程管理	高中楼一层 高二6班
14	53	30	0851 航空维修工程管理	高中楼一层 高二3班
15	54	30	0851 航空维修工程管理	高中楼二层 高三1班
16	55	22	0851 航空维修工程管理	高中楼二层 高三2班
	70	7	1021 劳动关系学	
	89	1	2495 日语语法	
17	56	30	0853 航空运输经济	高中楼二层 高三3班
18	57	30	0853 航空运输经济	高中楼二层 高三4班
19	58	30	0853 航空运输经济	高中楼二层 高三5班
20	59	30	0853 航空运输经济	高中楼二层 高三6班

天津市第九十八中学二号桥校区（平面示意图）河东区地毯厂路14号

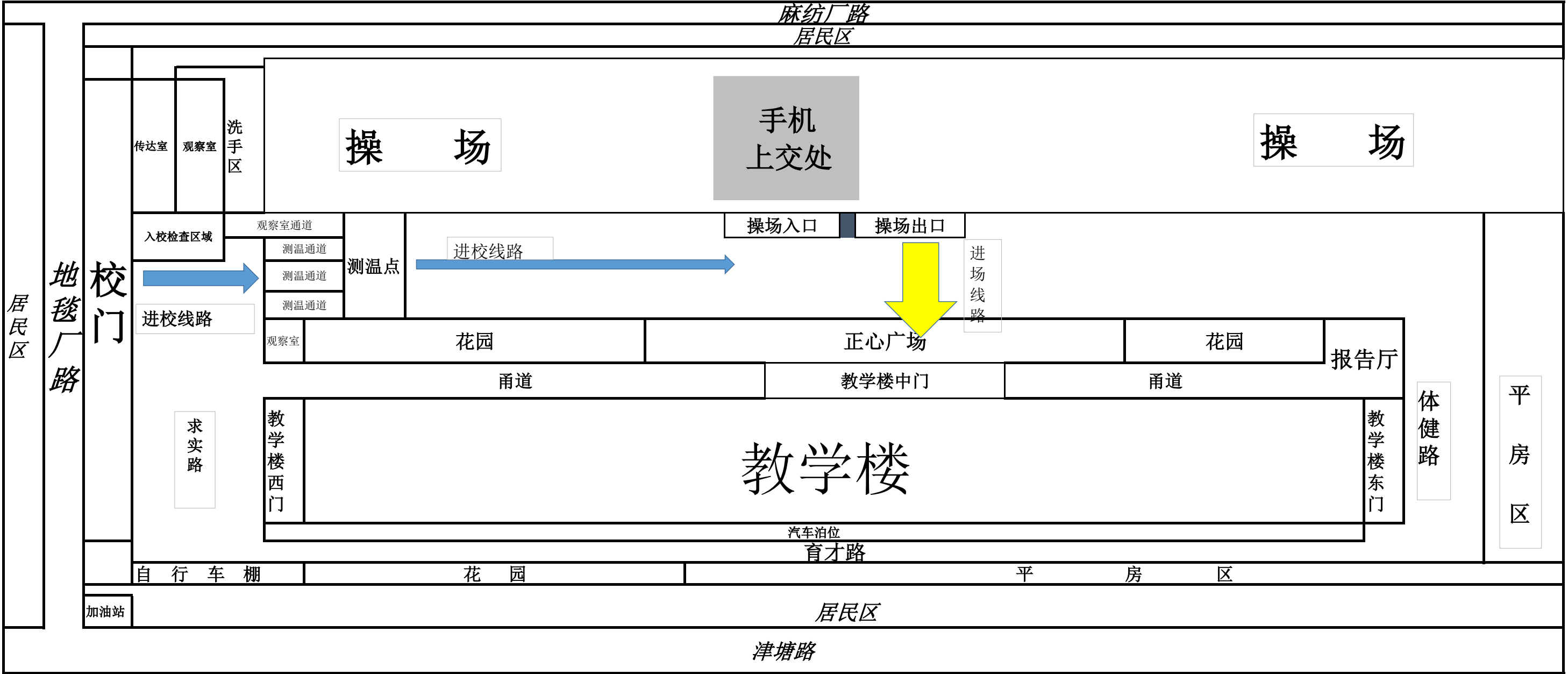

2023年4月15日上午天津市高等教育自学考试
天津市第九十八中学考点考场安排

考场号	所在教室	教室门牌号	楼层
1.2.3.20	初二. 1班	110	一楼
4.11.19.21	初二. 2班	109	
5.6.7.25	初二. 3班	108	
9.12.26.28	初二. 4班	104	
53	初二. 5班	103	
54	初二. 6班	102	
55	初三. 1班	211	二楼
56	初三. 2班	210	
57	初三. 3班	209	
58	初三. 4班	208	
67	初三. 5班	207	
68	初三. 6班	204	
69	初一. 1班	311	三楼
70	初一. 2班	310	
71	初一. 3班	309	
72	初一. 4班	308	
73	初一. 5班	307	
74	初一. 6班	304	
75	初一. 7班	303	
76		302	
77		406	四楼
78		407	
备用考场1		409	
备用考场2		408	

2023年4月15日下午天津市高等教育自学考试
天津市第九十八中学考点考场安排

考场号	所在教室	教室门牌号	楼层
27.29.32	初二. 1班	110	一楼
30	初二. 2班	109	
31.37	初二. 3班	108	
33.36.47	初二. 4班	104	
34.54.72	初二. 5班	103	
35.53	初二. 6班	102	
38.39.41	初三. 1班	211	二楼
40.42.43	初三. 2班	210	
44.45.46	初三. 3班	209	
48.86.88	初三. 4班	208	
49	初三. 5班	207	
50	初三. 6班	204	
51	初一. 1班	311	三楼
52	初一. 2班	310	
55	初一. 3班	309	
56	初一. 4班	308	
57	初一. 5班	307	
58	初一. 6班	304	
59	初一. 7班	303	
60		302	
备用考场1		409	
备用考场2		408	

2023年4月16日上午天津市高等教育自学考试
天津市第九十八中学考点考场安排

考场号	所在教室	教室门牌号	楼层
38	初二. 1班	110	一楼
39	初二. 2班	109	
46	初二. 3班	108	
47	初二. 4班	104	
48	初二. 5班	103	
49	初二. 6班	102	
50.63.94	初三. 1班	211	二楼
52.54	初三. 2班	210	
55	初三. 3班	209	
56	初三. 4班	208	
57	初三. 5班	207	
58	初三. 6班	204	
59	初一. 1班	311	三楼
61	初一. 2班	310	
62.64	初一. 3班	309	
65	初一. 4班	308	
66	初一. 5班	307	
67	初一. 6班	304	
68	初一. 7班	303	
69		302	
备用考场1		409	四楼
备用考场2		408	

2023年4月16日下午天津市高等教育自学考试
天津市第九十八中学考点考场安排

考场号	所在教室	教室门牌号	楼层
37.41.44	初二. 1班	110	一楼
38.39.42	初二. 2班	109	
40. 43. 50	初二. 3班	108	
45	初二. 4班	104	
46	初二. 5班	103	
47	初二. 6班	102	
48	初三. 1班	211	二楼
49	初三. 2班	210	
51.52.70	初三. 3班	209	
53	初三. 4班	208	
54	初三. 5班	207	
55	初三. 6班	204	
56	初一. 1班	311	三楼
57	初一. 2班	310	
58	初一. 3班	309	
59	初一. 4班	308	
60	初一. 5班	307	
61	初一. 6班	304	
62	初一. 7班	303	
63		302	
备用考场1		409	四楼
备用考场2		408	

红桥区

第八十九中学

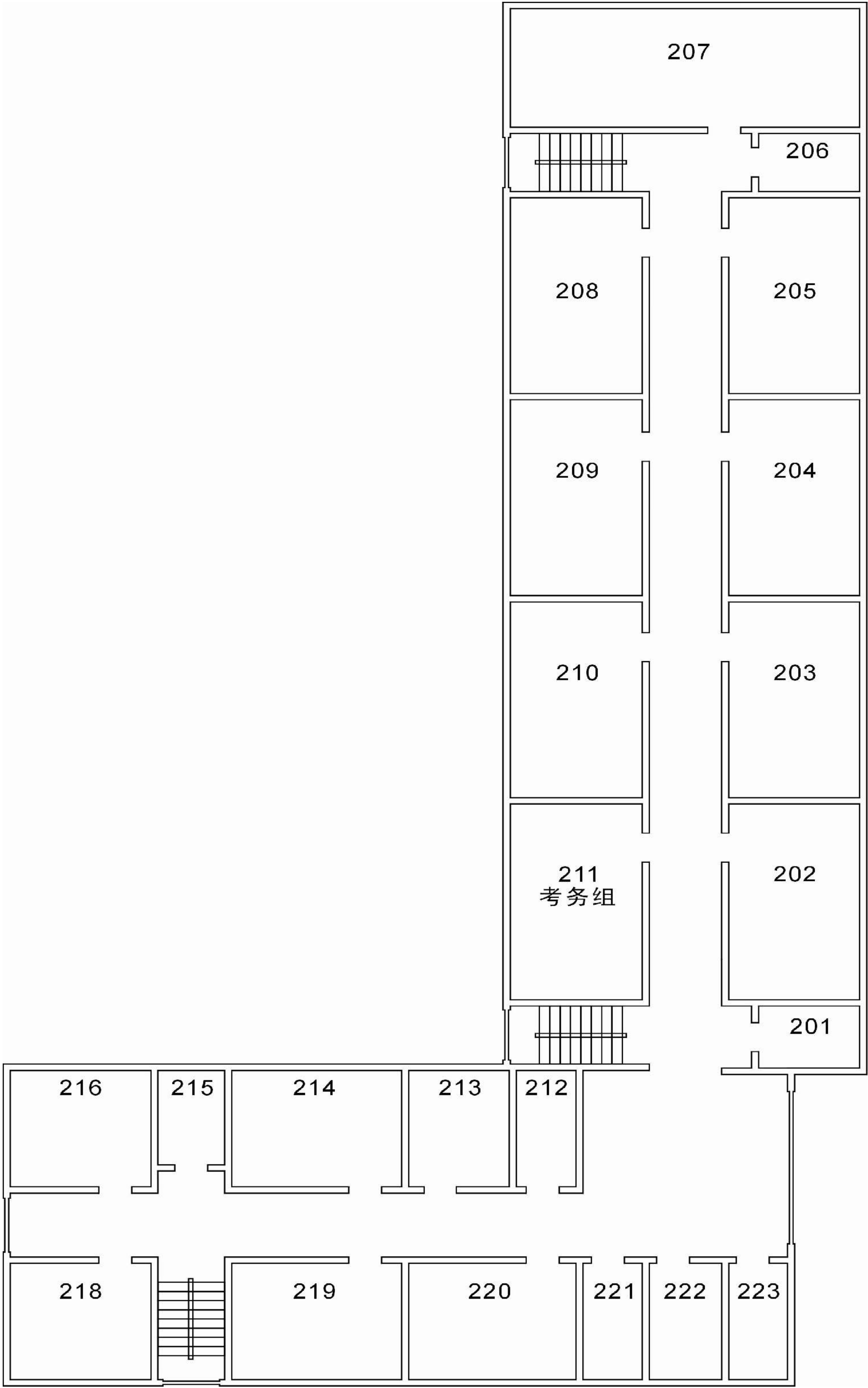

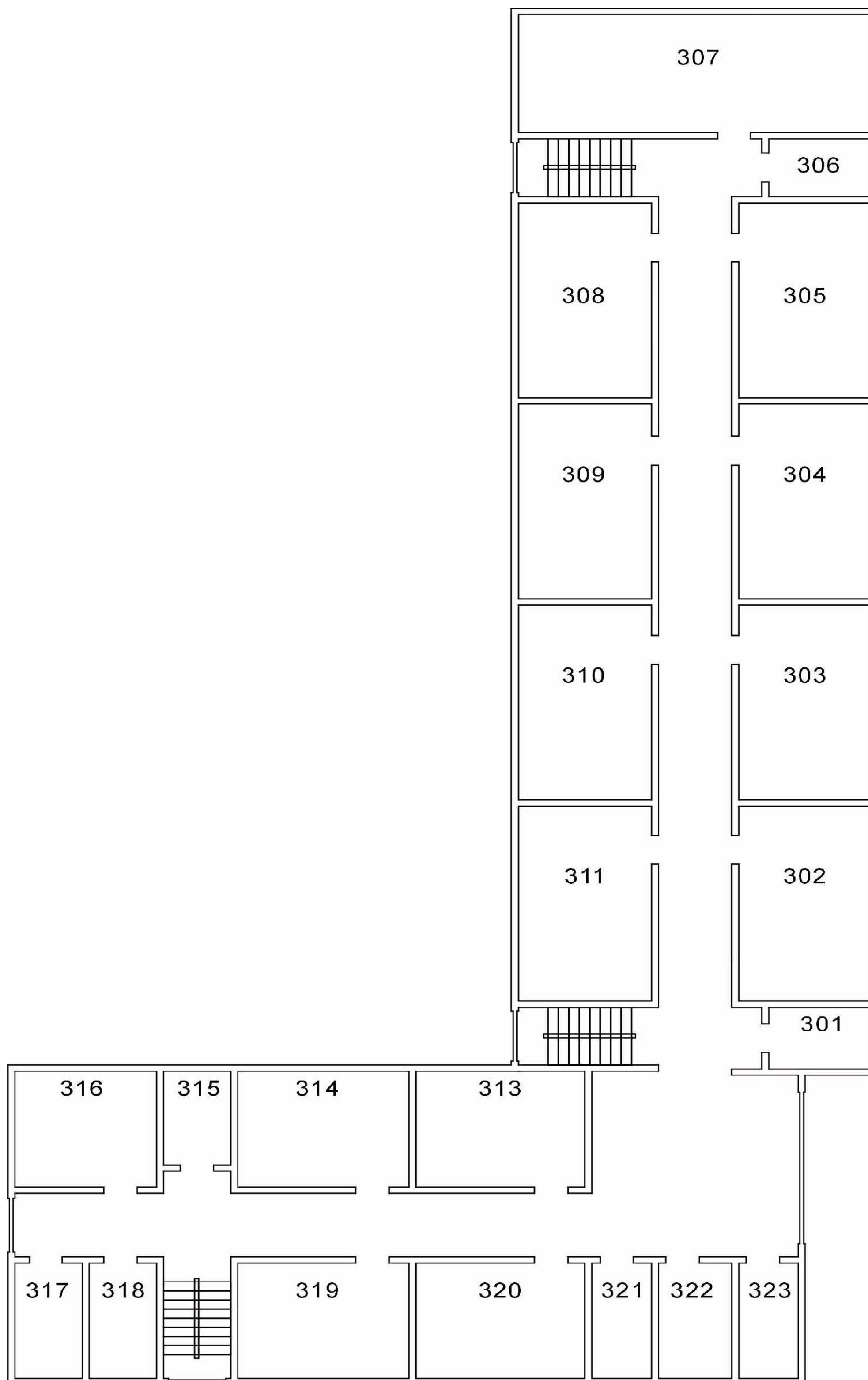

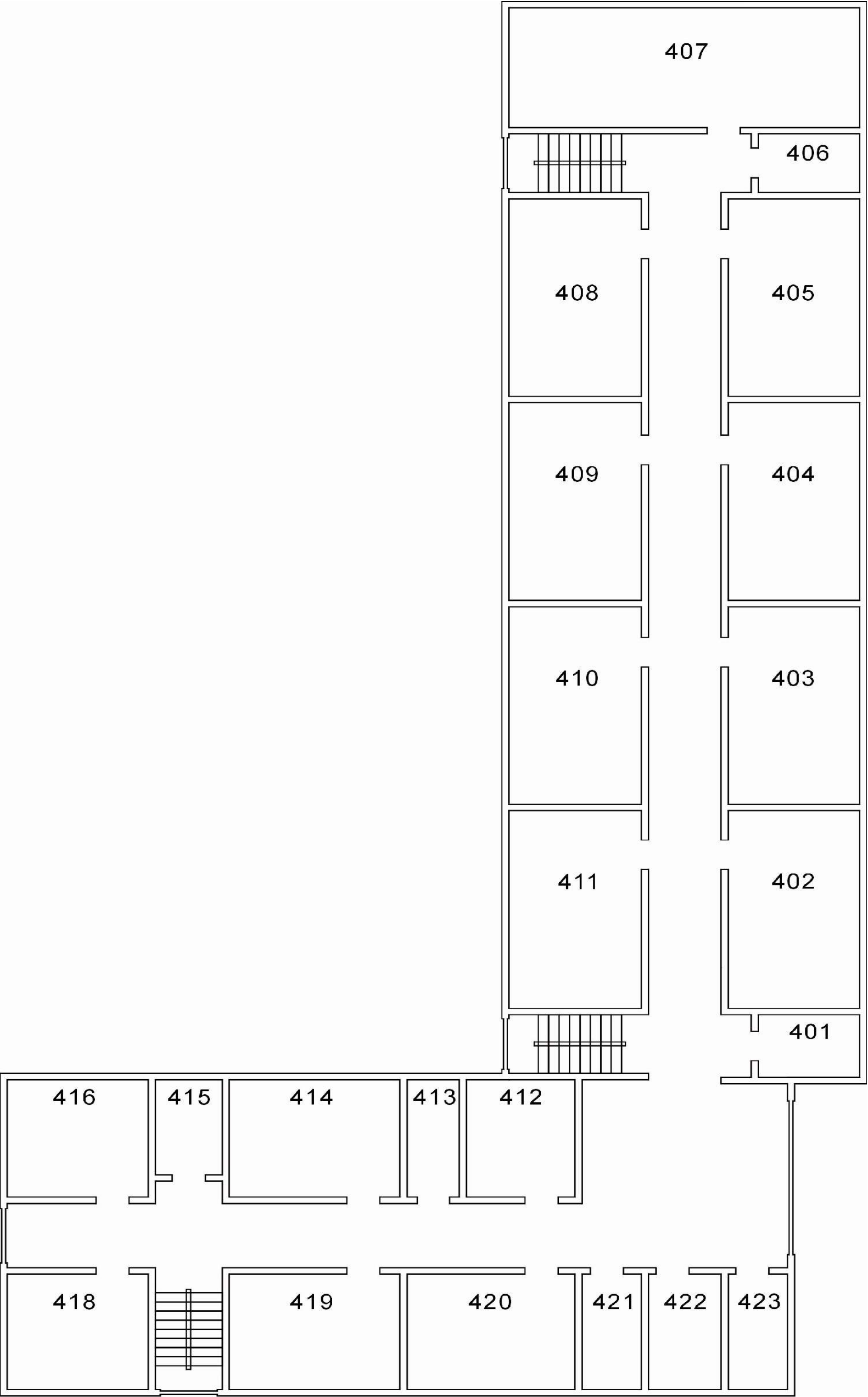

2023年4月15日上午		2023年4月15日下午	
教室号	考场号	教室号	考场号
203	20、 21、 22	203	28、 29、 34
204	23、 24、 27	204	30、 35、 36
205	94	205	99
208	95	208	100
209	96	209	101
210	97	210	102
303	98	303	103
304	99	304	104
305	100	305	105
308	101	308	106
309	102	309	107
310	103	310	108
403	104	403	109
404	105	404	110
405	106	405	111
408	107	408	112
409	108	409	113
410	109	410	114

2023年4月16日上午		2023年4月16日下午	
教室号	考场号	教室号	考场号
203	28、 29、 30、 31	203	45、 51、 56
204	32、 33、 34	204	111
205	112	205	112
208	113	208	113
209	114	209	114
210	115	210	115
303	116	303	116
304	117	304	117
305	118	305	118
308	119	308	119
309	120	309	120
310	121	310	121
403	122	403	122
404	123	404	123
405	124	405	124
408	125	408	125
409	126	409	126
410	127	410	127

复兴中学考场平面图

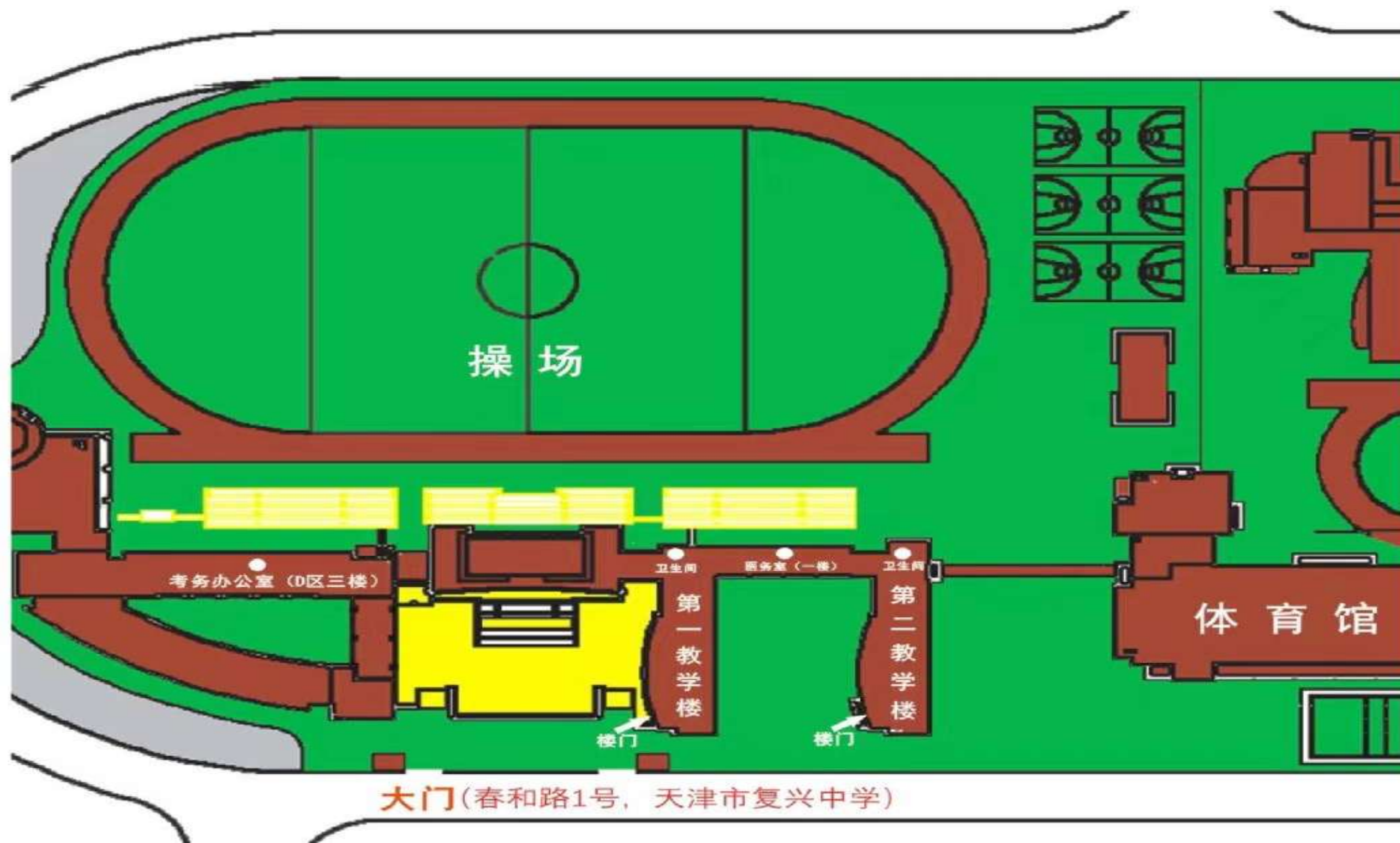

2022年天津市复兴中学考点9年级考场示意图

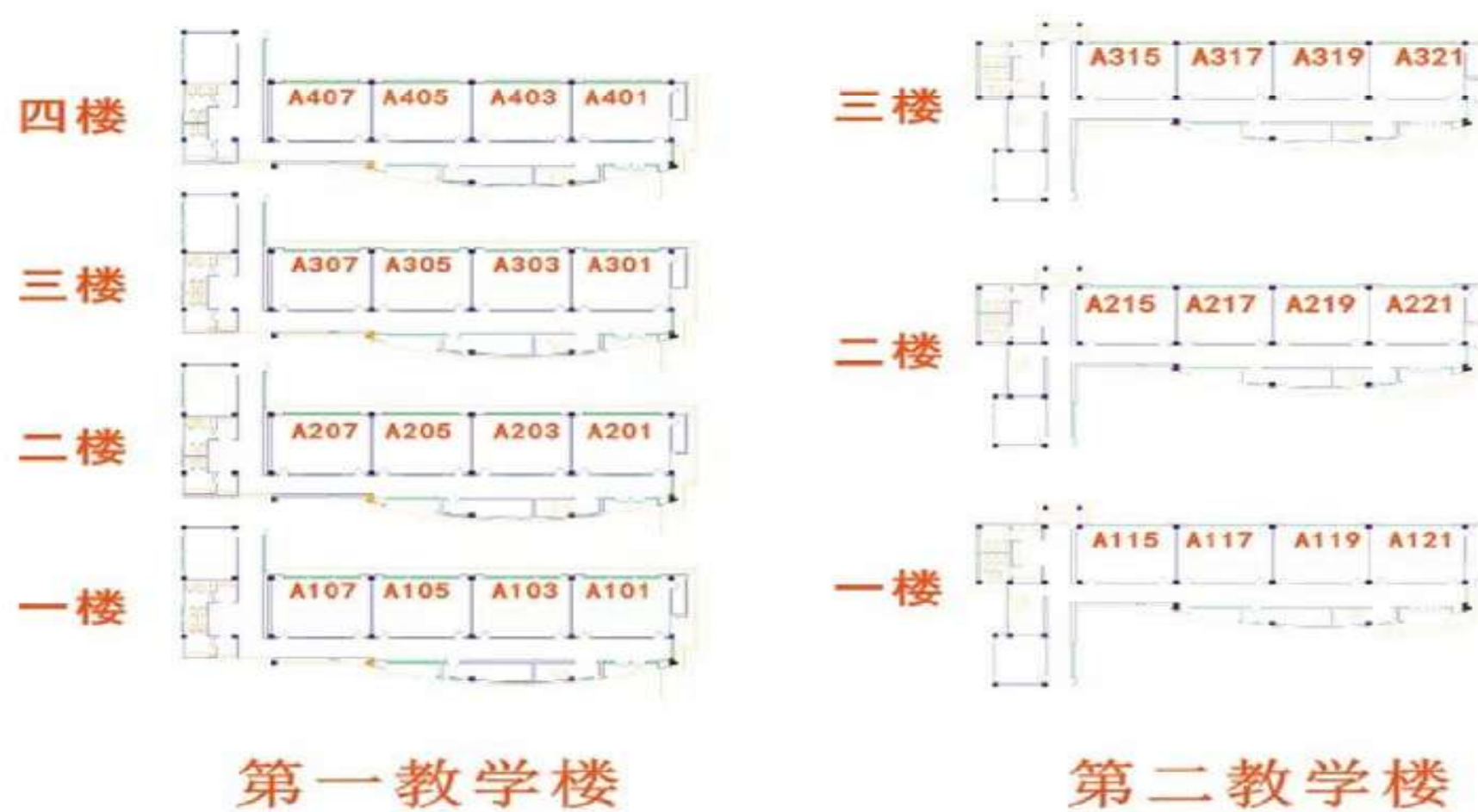

2023 年 4 月高自考天津市复兴中学考点考场安排表 2023 年 4 月 16 日上午			
教室号	考场号	科目代码及名称	考试时间
101	1	0016 比较文学	2023-4-16 9:00:
	2	0030 成本会计	002023-4-16 9:00:
	3	0141 基础会计学	002023-4-16 9:00:
	4	0211 民事诉讼法学	002023-4-16 9:00:
103	5	0262 审计学	002023-4-16 9:00:
105	6	0262 审计学	002023-4-16 9:00:
	7	0317 现代设计方法	002023-4-16 9:00:
	8	0329 写作（一）	002023-4-16 9:00:
107	74	2091 工程制图	002023-4-16 9:00:
115	75	2091 工程制图	002023-4-16 9:00:
117	14	0497 公共关系学	002023-4-16 9:00:
119	15	0497 公共关系学	002023-4-16 9:00:
121	16	0497 公共关系学	002023-4-16 9:00:
201	17	0497 公共关系学	002023-4-16 9:00:
203	18	0497 公共关系学	002023-4-16 9:00:
205	19	0497 公共关系学	002023-4-16 9:00:
207	20	0497 公共关系学	002023-4-16 9:00:
215	21	0497 公共关系学	002023-4-16 9:00:
217	22	0497 公共关系学	002023-4-16 9:00:
219	25	0533 质量管理（一）	002023-4-16 9:00:
221	92	2091 工程制图	2023-4-16 9:00:00
301	93	2091 工程制图	2023-4-16 9:00:00
303	110	2091 工程制图	2023-4-16 9:00:00
305	111	2091 工程制图	2023-4-16 9:00:00
307	128	2091 工程制图	2023-4-16 9:00:00
315	36	0629 中国古代文学史（一）	2023-4-16 9:00:00
317	37	0629 中国古代文学史（一）	2023-4-16 9:00:00

2023 年 4 月高自考天津市复兴中学考点考场安排表 2023 年 4 月 16 日下午			
教室号	考场号	科目代码及名称	考试时间
101	1	0004 高等数学（工本）	2023-4-16 14:30:
	3	0024 财政学	002023-4-16 14:30:
	5	0103 管理信息系统	002023-4-16 14:30:
	7	0234 企业管理概论	002023-4-16 14:30:
103	4	0103 管理信息系统	002023-4-16 14:30:
105	2	0006 高等数学（一）	002023-4-16 14:30:
	34	0359 英语（二）	002023-4-16 14:30:
	40	0375 语言学概论	002023-4-16 14:30:
107	8	0359 英语（二）	002023-4-16 14:30:
115	9	0359 英语（二）	002023-4-16 14:30:
117	10	0359 英语（二）	002023-4-16 14:30:
119	11	0359 英语（二）	002023-4-16 14:30:
121	12	0359 英语（二）	002023-4-16 14:30:
201	13	0359 英语（二）	002023-4-16 14:30:
203	14	0359 英语（二）	002023-4-16 14:30:
205	15	0359 英语（二）	002023-4-16 14:30:
207	16	0359 英语（二）	002023-4-16 14:30:
215	17	0359 英语（二）	002023-4-16 14:30:
217	18	0359 英语（二）	002023-4-16 14:30:
219	19	0359 英语（二）	002023-4-16 14:30:
221	20	0359 英语（二）	002023-4-16 14:30:
301	21	0359 英语（二）	002023-4-16 14:30:
303	22	0359 英语（二）	002023-4-16 14:30:
305	23	0359 英语（二）	002023-4-16 14:30:
307	24	0359 英语（二）	002023-4-16 14:30:
315	25	0359 英语（二）	002023-4-16 14:30:
317	26	0359 英语（二）	002023-4-16 14:30:
319	27	0359 英语（二）	002023-4-16 14:30:
321	28	0359 英语（二）	002023-4-16 14:30:00

河北工业大学附属红桥小学

2023 年 4 月 15 日上午 考场

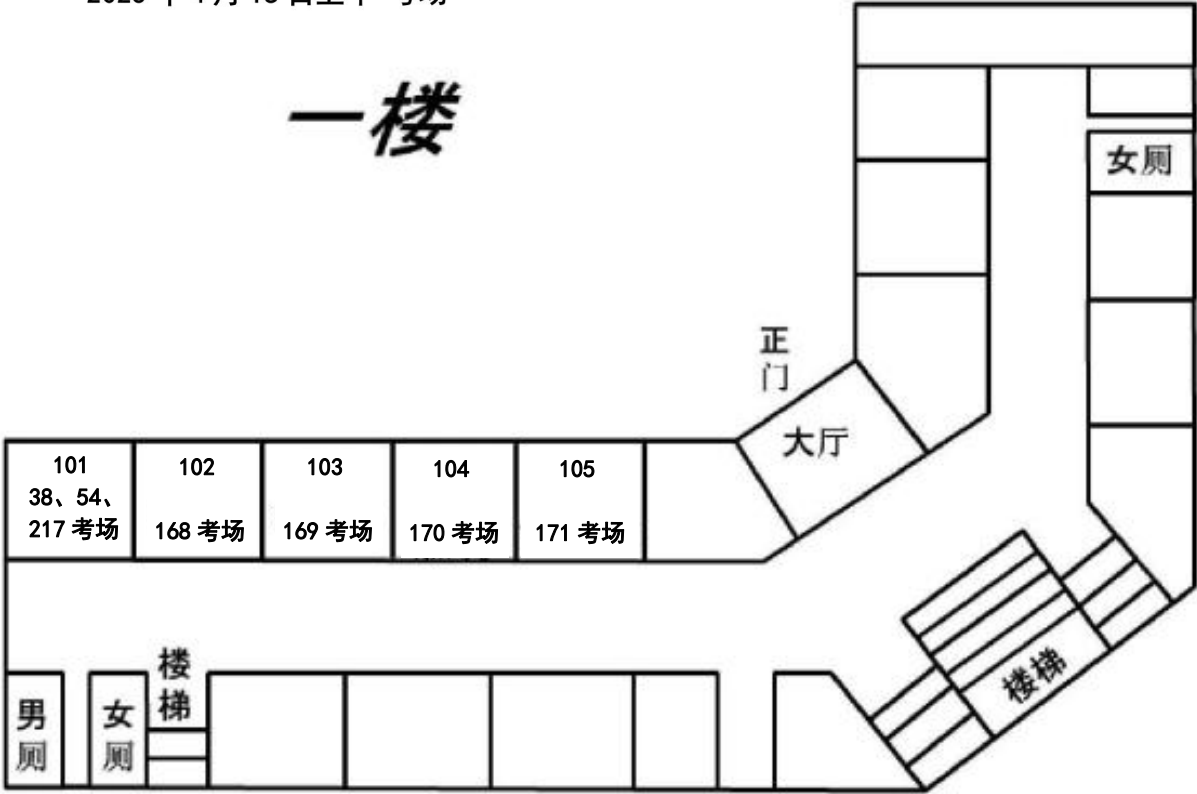

2023 年 4 月 15 日上午 考场

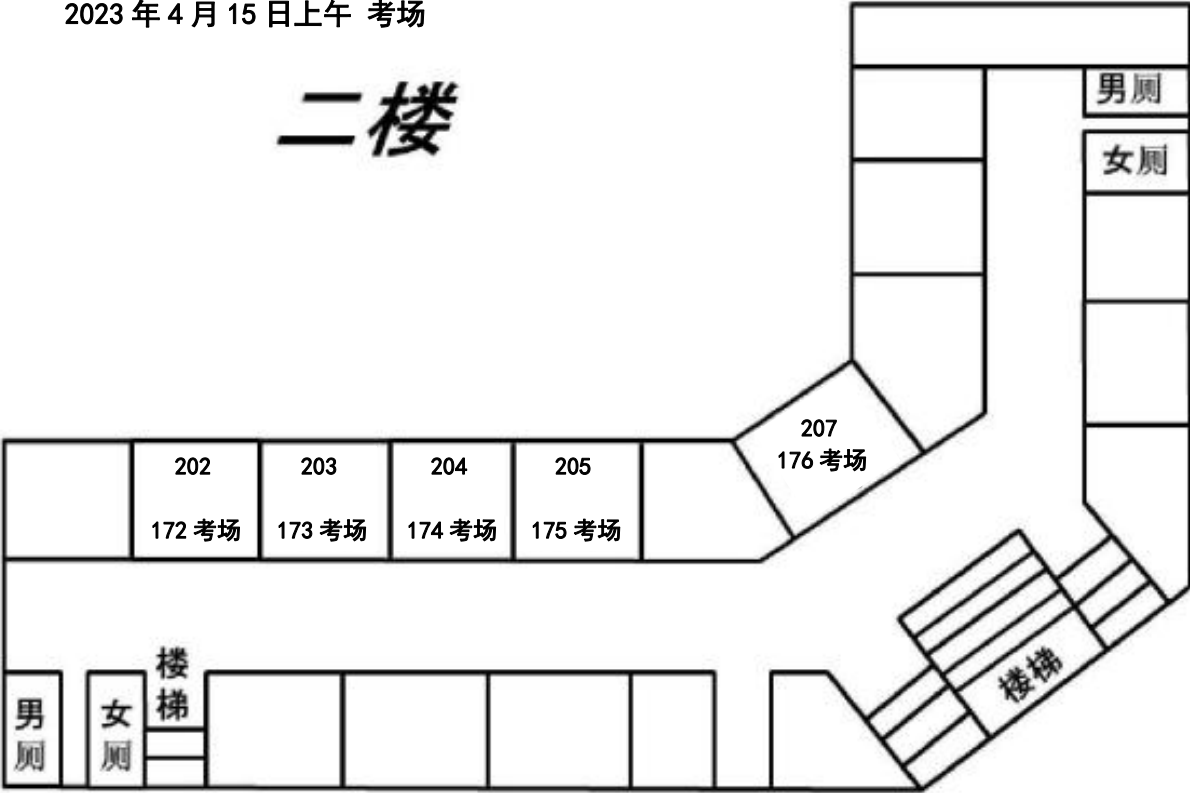

2023 年 4 月 15 日上午 考场

三楼

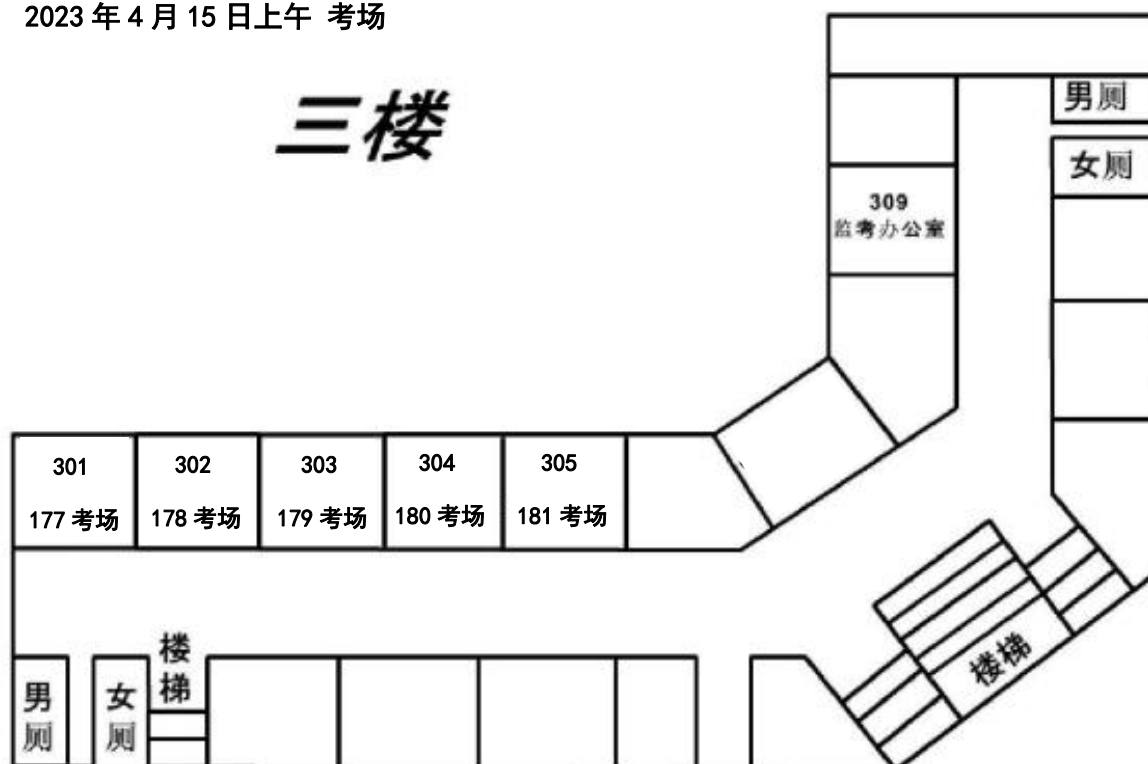

2023 年 4 月 16 日上午 考场

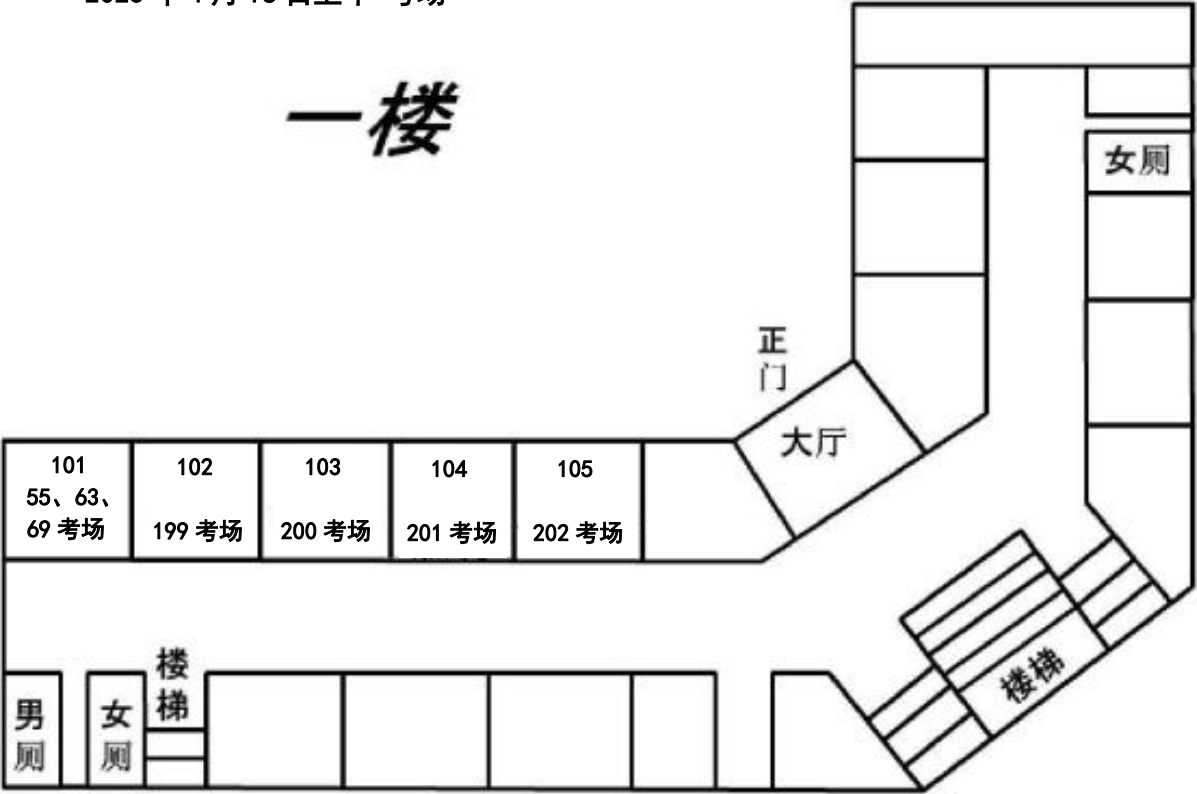

2023 年 4 月 16 日上午 考场

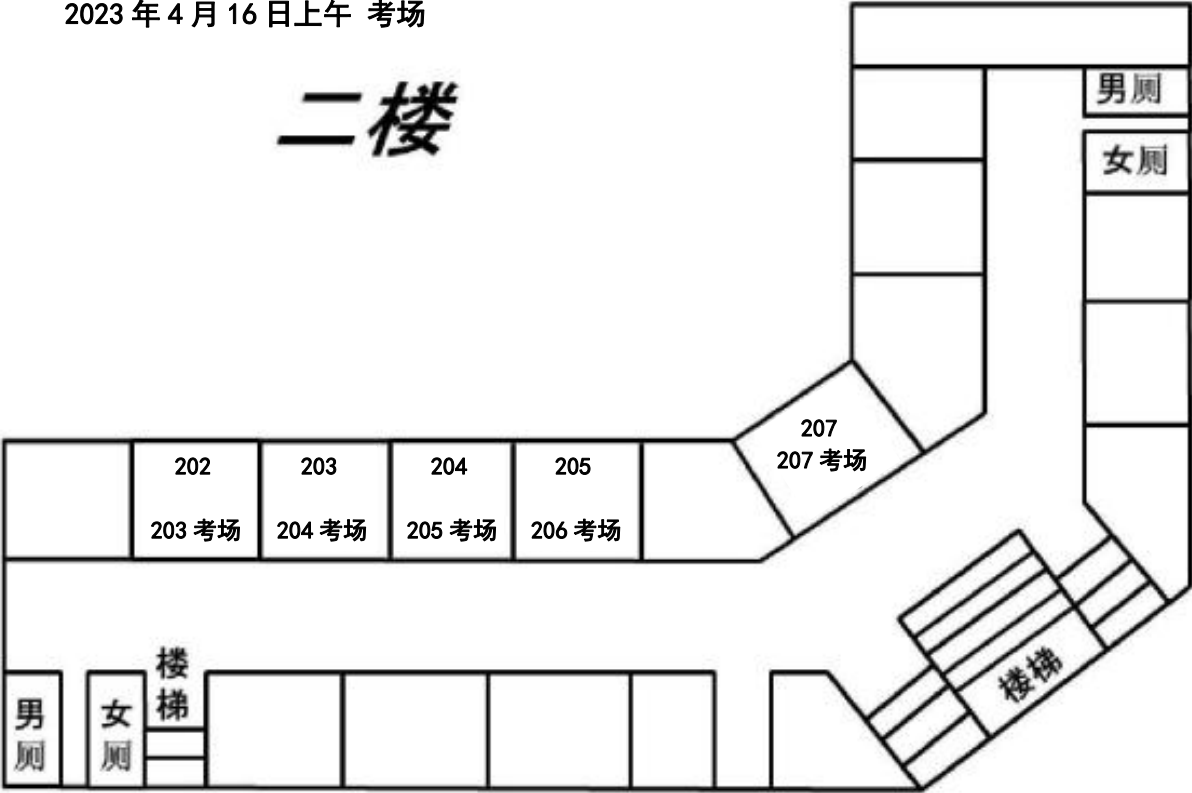

2023 年 4 月 16 日上午 考场

三楼

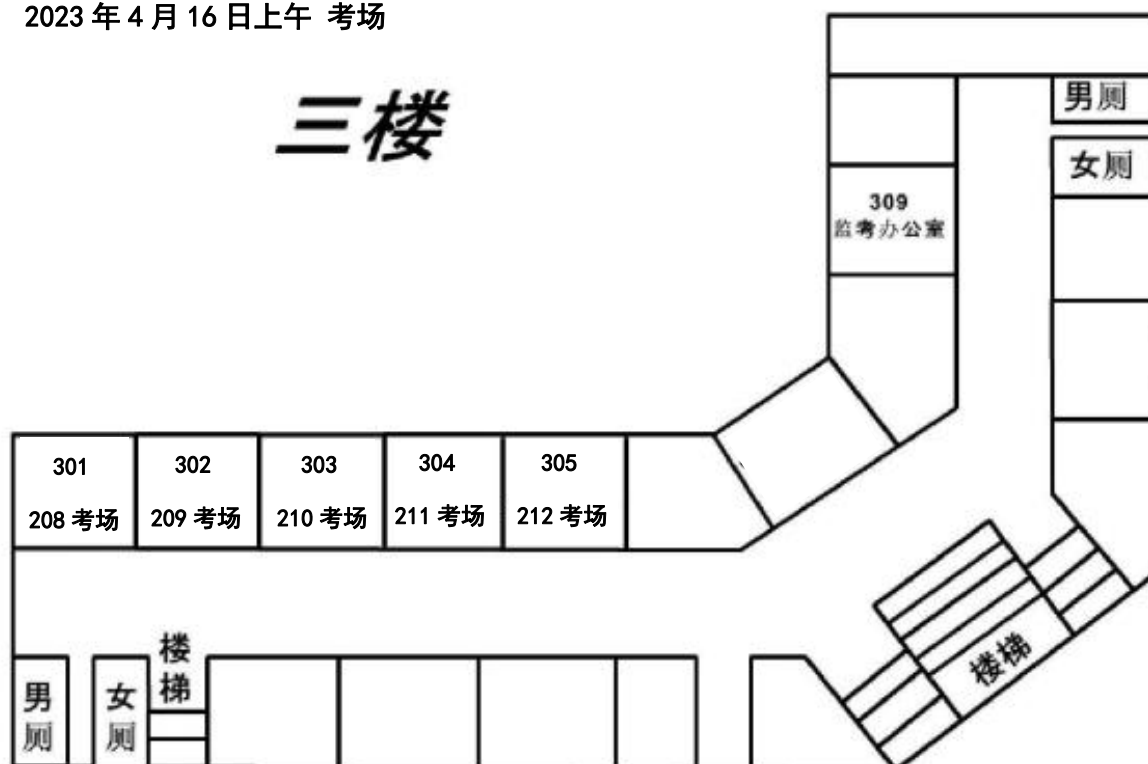

2023 年 4 月 16 日下午 考场

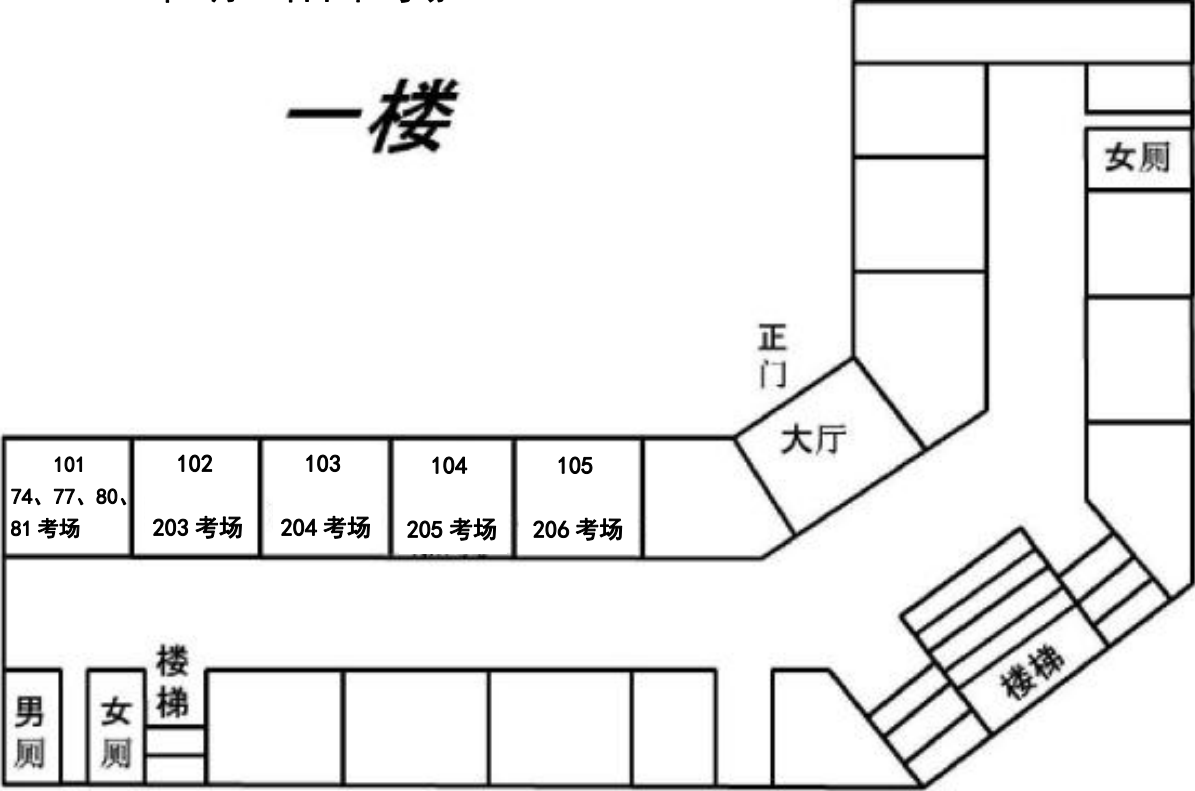

2023 年 4 月 16 日下午 考场

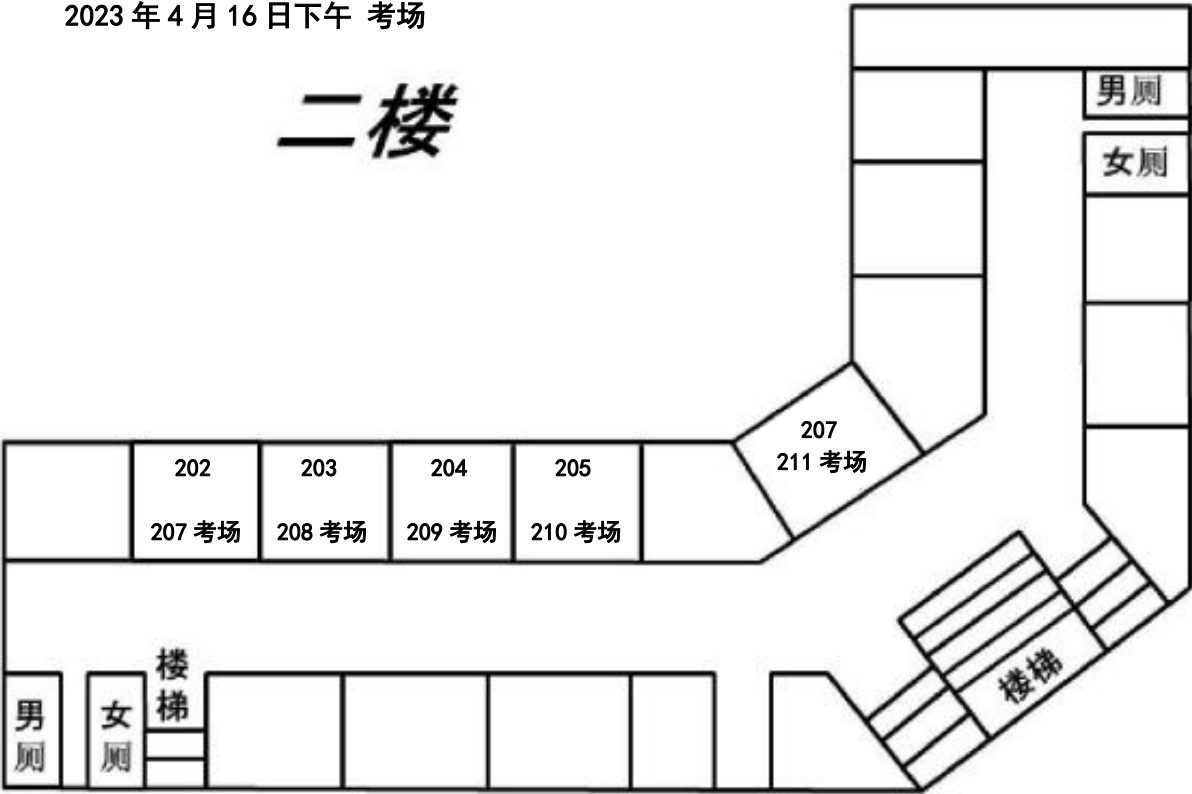

2023 年 4 月 16 日下午 考场

三楼

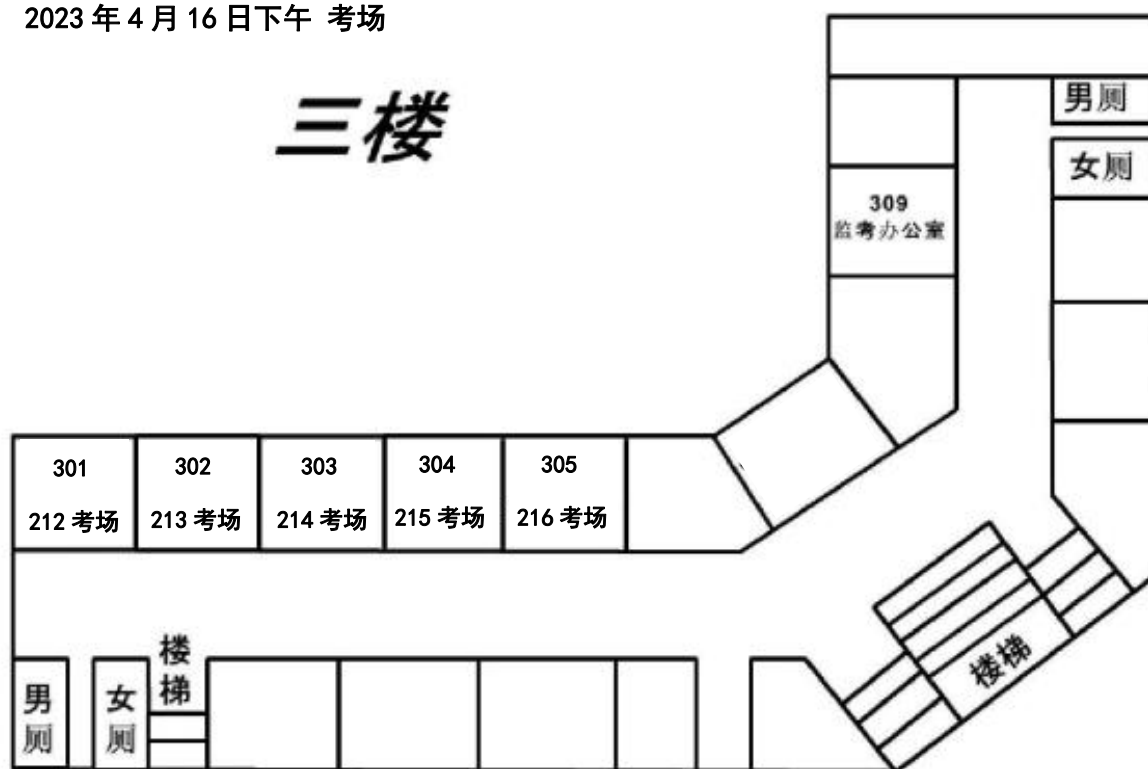

天津市红桥区第二实验小学





红桥区第二实验小学俯视



一楼考场平面示意图

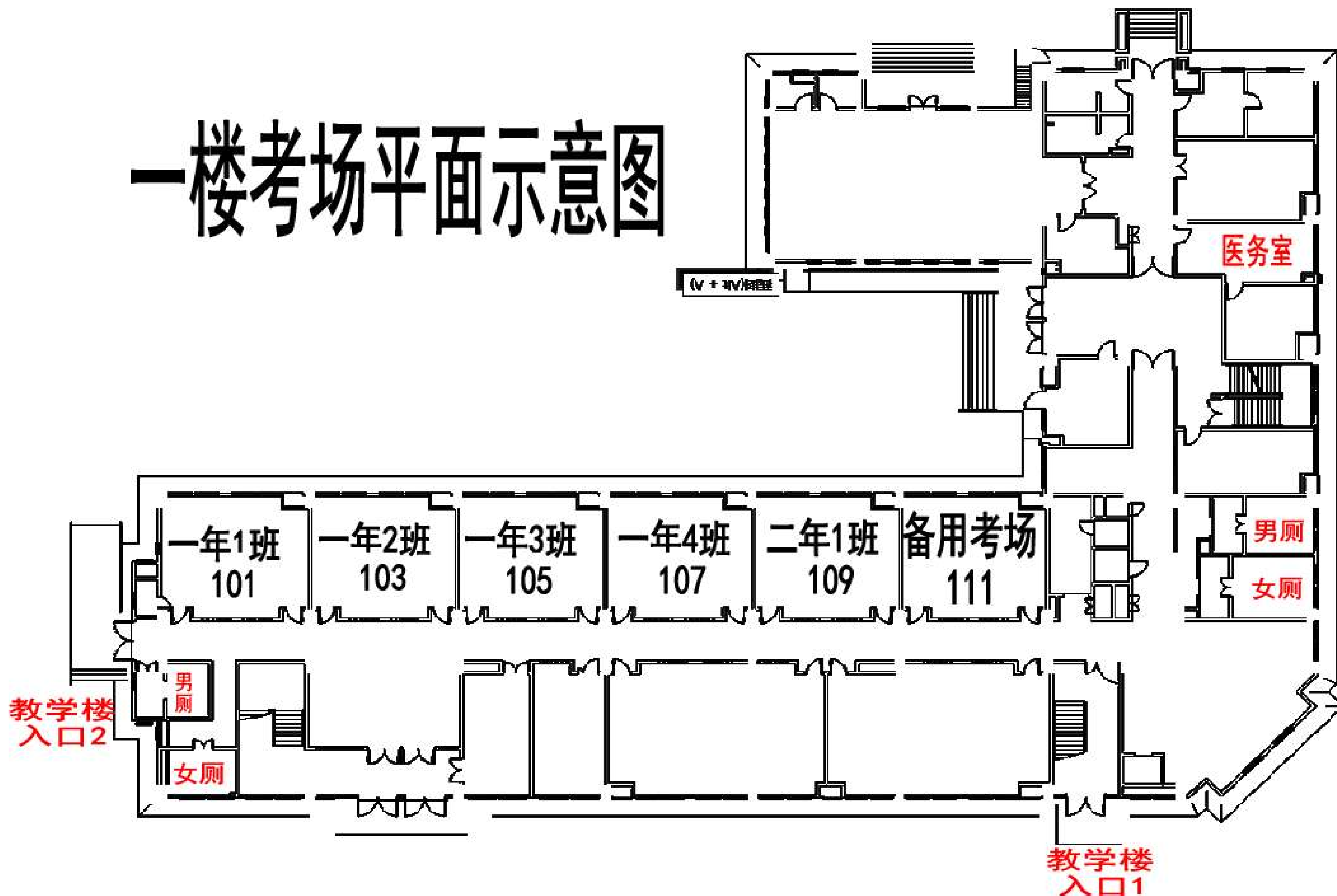

二楼考场平面示意图

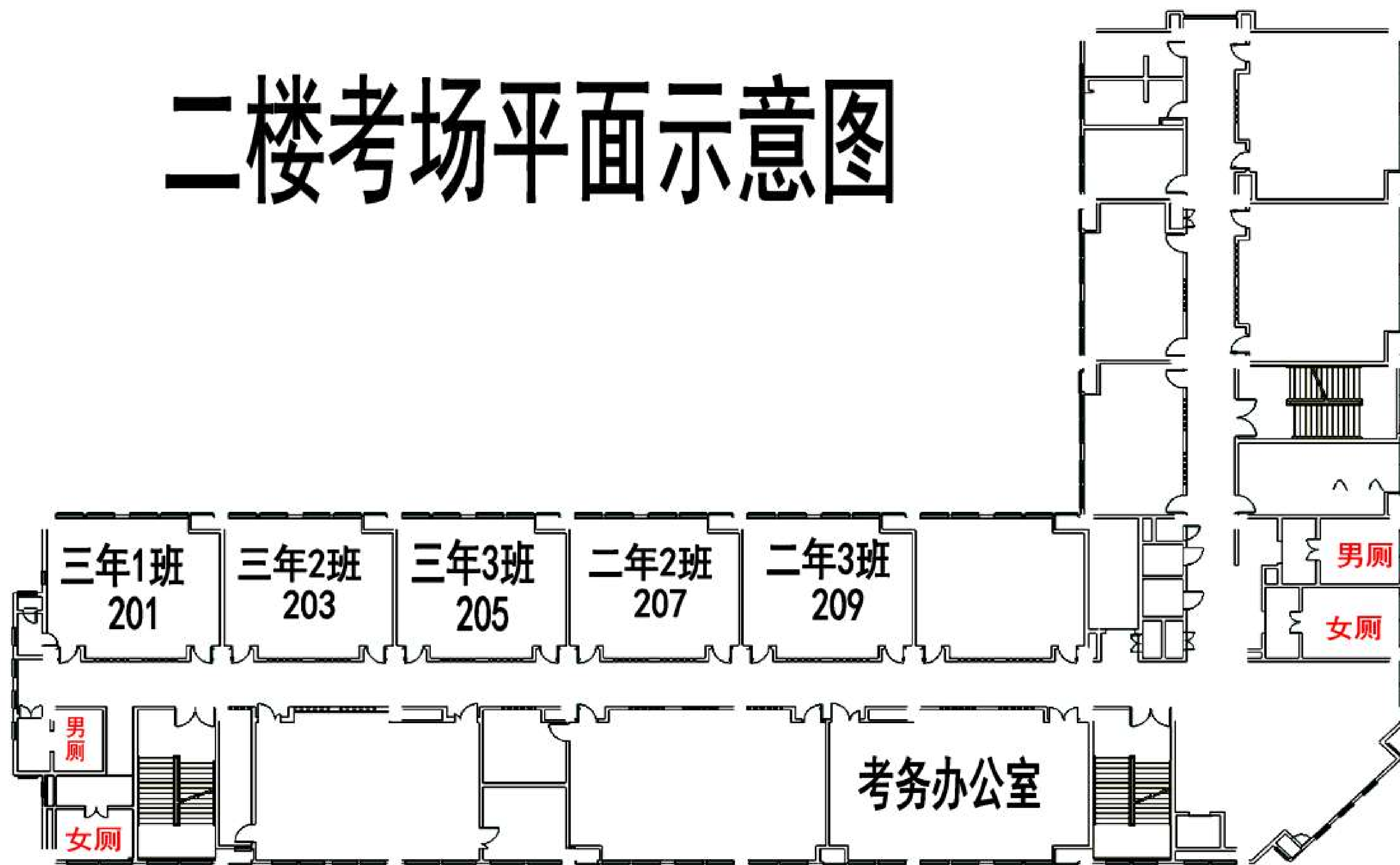

三楼考场平面示意图

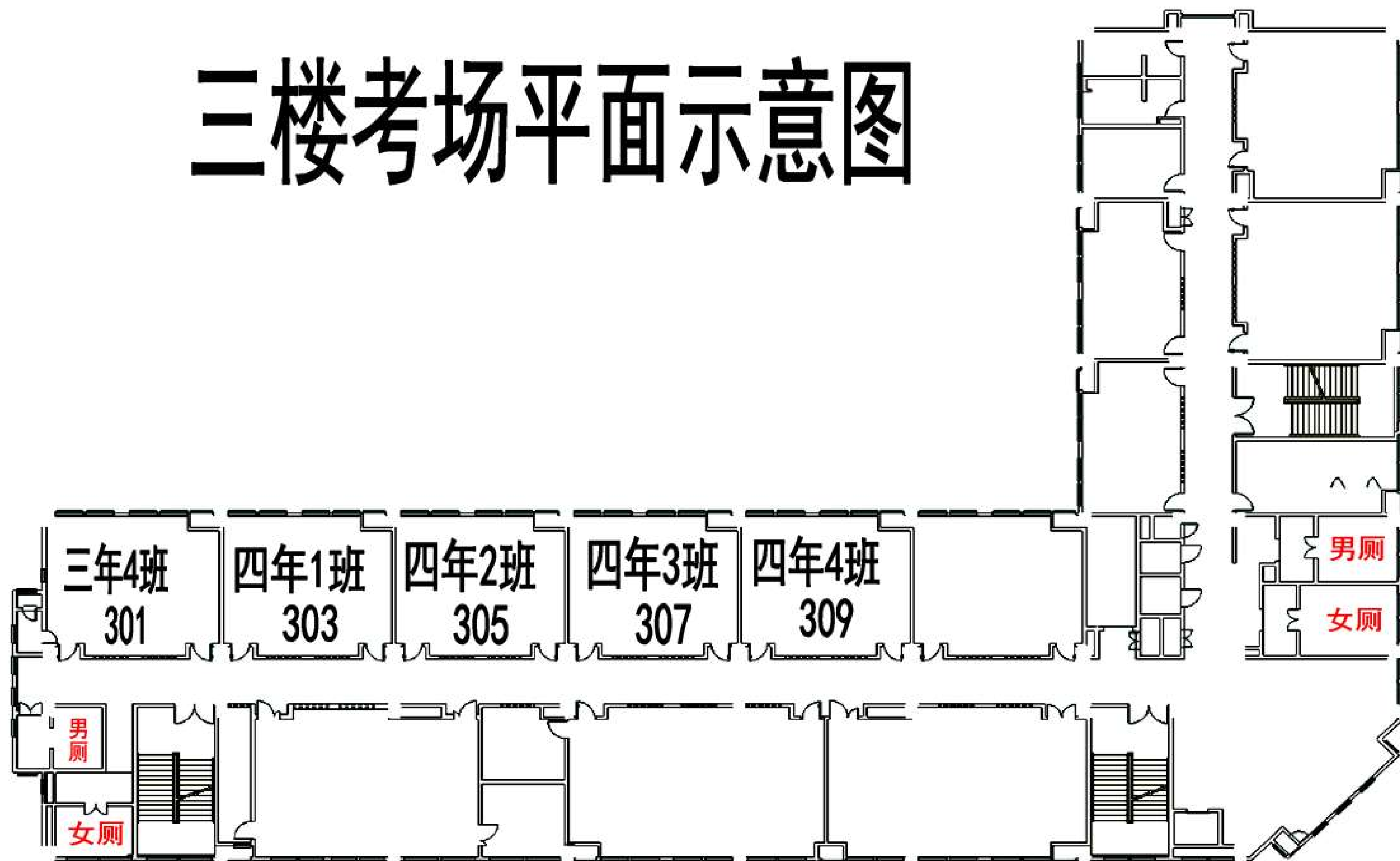

2023年4月15日（周六上午）考场分布明细表

序号	教室号	考场号	科目号	考试科目
1	一年1班 101	26	0674	国际财务管理
		52	1064	艺术概论
2	一年2班 103	183	1345	毛泽东思想和中国特色社会主义理论体系概论
3	一年3班 105	184	1345	毛泽东思想和中国特色社会主义理论体系概论
4	一年4班 107	185	1345	毛泽东思想和中国特色社会主义理论体系概论
5	二年1班 109	186	1345	毛泽东思想和中国特色社会主义理论体系概论
6	三年1班 201	187	1345	毛泽东思想和中国特色社会主义理论体系概论
7	三年2班 203	188	1345	毛泽东思想和中国特色社会主义理论体系概论
8	三年3班 205	189	1345	毛泽东思想和中国特色社会主义理论体系概论
9	二年2班 207	190	1345	毛泽东思想和中国特色社会主义理论体系概论
10	二年3班 209	191	1345	毛泽东思想和中国特色社会主义理论体系概论
11	三年4班 301	192	1345	毛泽东思想和中国特色社会主义理论体系概论
12	四年1班 303	193	1345	毛泽东思想和中国特色社会主义理论体系概论
13	四年2班 305	194	1345	毛泽东思想和中国特色社会主义理论体系概论
14	四年3班 307	195	1345	毛泽东思想和中国特色社会主义理论体系概论
15	四年4班 309	196	1345	毛泽东思想和中国特色社会主义理论体系概论

2023年4月16日（周日上午）考场分布明细表

序号	教室号		考场号	科目号	考试科目
1	一年1班	101	213	2091	工程制图
2	一年2班	103	214	2091	工程制图
3	一年3班	105	215	2091	工程制图
4	一年4班	107	216	2091	工程制图
5	二年1班	109	217	2091	工程制图
6	三年1班	201	218	2091	工程制图
7	三年2班	203	219	2091	工程制图
8	三年3班	205	220	2091	工程制图
9	二年2班	207	221	2091	工程制图
10	二年3班	209	222	2091	工程制图
11	三年4班	301	223	2091	工程制图
12	四年1班	303	224	2091	工程制图
13	四年2班	305	225	2091	工程制图
14	四年3班	307	226	2091	工程制图
15	四年4班	309	227	2091	工程制图

2023年4月16日（周日下午）考场分布明细表

序号	教室号	考场号	科目号	考试科目
1	一年1班 101	76	991	建筑设计基础
		79	1013	广告运作策略
		82	1071	项目范围管理
		83	1074	项目时间管理
2	一年2班 103	218	1126	大学语文
3	一年3班 105	219	1126	大学语文
4	一年4班 107	220	1126	大学语文
5	二年1班 109	221	1126	大学语文
6	三年1班 201	222	1126	大学语文
7	三年2班 203	223	1126	大学语文
8	三年3班 205	224	1126	大学语文
9	二年2班 207	225	1126	大学语文
10	二年3班 209	226	1126	大学语文
11	三年4班 301	227	1126	大学语文
12	四年1班 303	228	1126	大学语文
13	四年2班 305	229	1126	大学语文
14	四年3班 307	230	1126	大学语文
15	四年4班 309	231	1126	大学语文

天津市红桥区实验小学校园平面图



天津市红桥区实验小学4月15日上午考场分布

2号门入口

1号门入口	书库	办公室	书库	中厅	教室一年4班 32、39、53 考场	教室一年6班 33、36、40考场	男厕所
	一 层						
	办公室	女厕所	通道	教室一年1班 127考场	教室一年2班 128考场	教室一年3班 129考场	通道

教室四年2班	通道	大厅
一 层		
教室四年1班 151考场	教室四年8班 150考场	

	会议室	教室一年9班 130考场	教室一年10班 131考场	教室一年11班 132考场	教室一年12班 133考场	男厕所
	二 层					
	女厕所	通道	教室一年5班 134考场	教室一年7班 135考场	教室一年8班 136考场	通道

教室	通道	厕所	办公室
二 层			
教室四年4班	教室四年3班		

	教室五年4班 137考场	教室五年8班 138考场	教室五年6班 139考场	教室五年7班 140考场	办公室	男厕所
	三 层					
	女厕所		通道	教室五年1班 141考场	教室五年2班 142考场	教室五年3班 143考场

	电教	教室五年11班 144考场	教室五年12班 145考场	教室五年13班 146考场	办公室	男厕所
	四 层					
	录播	通道	教室五年5班 147考场	教室五年9班 148考场	教室五年10班 149考场	通道

天津市红桥区实验小学4月15日下午考场分布

2号门入口

1号门入口	书库	办公室	书库	中厅	教室一年4班 40、41、42考场	教室一年6班 45、46、53考场	男厕所
	一 层						
	办公室	女厕所	通道	教室一年1班 132考场	教室一年2班 133考场	教室一年3班 134考场	通道

教室四年2班 157考场	通道	大厅
一 层		
教室四年1班 156考场	教室四年8班 155考场	

	会议室	教室一年9班 135考场	教室一年10班 136考场	教室一年11班 137考场	教室一年12班 138考场	男厕所
	二 层					
	女厕所	通道	教室一年5班 139考场	教室一年7班 140考场	教室一年8班 141考场	通道

教室	通道	厕所	办公室
二 层			
教室四年4班 159考场	教室四年3班 158考场		

	教室五年4班 142考场	教室五年8班 143考场	教室五年6班 144考场	教室五年7班 145考场	办公室	男厕所
	三 层					
	女厕所		通道	教室五年1班 146考场	教室五年2班 147考场	教室五年3班 148考场

	电教	教室五年11班 149考场	教室五年12班 150考场	教室五年13班 151考场	办公室	男厕所
	四 层					
	录播	通道	教室五年5班 152考场	教室五年9班 153考场	教室五年10班 154考场	通道

天津市红桥区实验小学4月16日上午考场分布

2号门入口

1号门入口	书库	办公室	书库	中厅	教室一年4班 43、50、56、57	教室一年6班 52、58、59	男厕所
	一 层						
	办公室	女厕所	通道	教室一年1班 159考场	教室一年2班 160考场	教室一年3班 161考场	通道

教室四年2班	通道	大厅
一 层		
教室四年1班	教室四年8班 182考场	

	会议室	教室一年9班 162考场	教室一年10班 163考场	教室一年11班 164考场	教室一年12班 165考场	男厕所
	二 层					
	女厕所	通道	教室一年5班 166考场	教室一年7班 167考场	教室一年8班 168考场	通道

教室	通道	厕所	办公室
二 层			
教室四年4班	教室四年3班		

	教室五年4班 169考场	教室五年8班 170考场	教室五年6班 171考场	教室五年7班 172考场	办公室	男厕所
	三 层					
	女厕所	通道	教室五年1班 173考场	教室五年2班 174考场	教室五年3班 175考场	通道

	电教	教室五年11班 176考场	教室五年12班 177考场	教室五年13班 178考场	办公室	男厕所
	四 层					
	录播	通道	教室五年5班 179考场	教室五年9班 180考场	教室五年10班 181考场	通道

天津市红桥区实验小学4月16日上午考场分布

2号门入口

1号门入口	书库	办公室	书库	中厅	教室一年4班 58、68、75考场	教室一年6班 60、61、78考场	男厕所
	一 层						
	办公室	女厕所	通道	教室一年1班 159考场	教室一年2班 160考场	教室一年3班 161考场	通道

教室四年2班 184考场	通道	大厅
一 层		
教室四年1班 183考场	教室四年8班 182考场	

	会议室	教室一年9班 162考场	教室一年10班 163考场	教室一年11班 164考场	教室一年12班 165考场	男厕所
	二 层					
	女厕所	通道	教室一年5班 166考场	教室一年7班 167考场	教室一年8班 168考场	通道

教室	通道	厕所	办公室
二 层			
教室四年4班 186考场	教室四年3班 185考场		

	教室五年4班 169考场	教室五年8班 170考场	教室五年6班 171考场	教室五年7班 172考场	办公室	男厕所
	三 层					
	女厕所		通道	教室五年1班 173考场	教室五年2班 174考场	教室五年3班 175考场

	电教	教室五年11班 176考场	教室五年12班 177考场	教室五年13班 178考场	办公室	男厕所
	四 层					
	录播	通道	教室五年5班 179考场	教室五年9班 180考场	教室五年10班 181考场	通道

红星职专校园平面图



4 月 15 日上午高自考红星职专考场分布（二号楼）

四楼	2408 办公室	2407 办公室	2406 48 考场	2405 49 考场	2404 50 考场	2403	2402	2401 办公室
	通道	2420 办公室	2421 220 考场	2422 197 考场	2423 51 考场	2424	2425	2426 办公室

三层	办公室	办公室	2306 182 考场	2305 41 考场	2304 42 考场	2303 43 考场	2302 44 考场	办公室
	通道	办公室	2320	2321 47 考场	2322 46 考场	2323 45 考场	2324	通道

二层	办公室	办公室	2206 93 考场	2205 110 考场	2204 125 考场	2203 126 考场	2202 152 考场	办公室
	通道	办公室	2214	2215 37 考场	2216 35 考场	2217 167 考场	2218	通道

一层		通道	2106 1.2 考场	2105 3.5.6 考 场	2104 4.8 考场	2103 56 考场	2102 57 考场	办公室
	通道	库房	2109	2110 92 考场	2111 75 考场	2112 74 考场	2113	通道

4 月 15 日下午高自考红星职专考场分布（二号楼）

四楼	2408 办公室	2407 办公室	2406 175 考场	2405 56 考场	2404 57 考场	2403	2402	2401 办公室
	通道	2420 办公室	2421 60 考场	2422 59 考场	2423 58 考场	2424	2425	2426 办公室

三层	办公室	办公室	2306 44 考场	2305 161 考场	2304 47 考场	2303 48 考场	2302 49 考场	办公室
	通道	办公室	2320	2321 52 考场	2322 51 考场	2323 50 考场	2324	通道

二层	办公室	办公室	2206 98 考场	2205 115 考场	2204 116 考场	2203 130 考场	2202 131 考场	办公室
	通道	办公室	2214	2215 43 考场	2216 160 考场	2217 33 考场	2218	通道

一层		通道	2106 1. 2. 4 考场	2105 3. 5. 6 考场	2104 7. 8. 9. 11 考场	2103 61 考场	2102 62 考场	办公室
	通道	库房	2109	2110 97 考场	2111 80 考场	2112 79 考场	2113	通道

天津市铃铛阁外国语中学

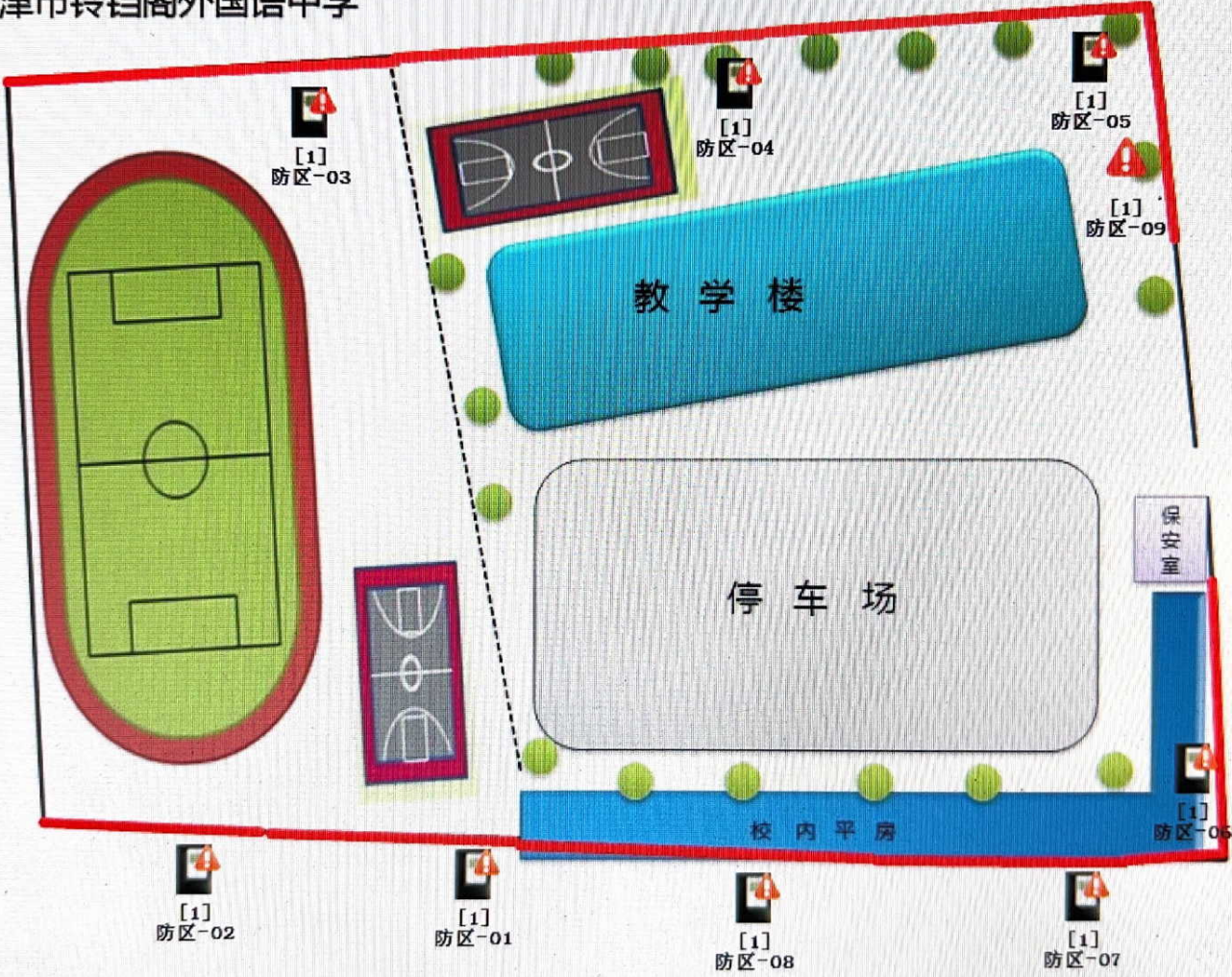

铃铛阁外国语中学考场分布示意图 2023年4月15日上午

四 楼								七年5班 第73考场	七年4班 第72考场		
			美术教室2 第68考场	七年1班 第69考场			七年2班 第70考场	七年3班 第71考场			
三 楼							八年5班 第67考场	八年4班 第66考场			
				八年1班 第62考场			八年2班 第63考场	八年3班 第64考场		白班教室 第65考场	
二 楼							劳技教室 第61考场				
一 楼			九年1班 第10、12、15考场				九年5班 第60考场				
				九年2班 第7、9、11考场			九年3班 第58考场	九年4班 第59考场			

铃铛阁外国语中学考场分布示意图 2023年4月15日下午

四 楼								七年5班 第78考场	七年4班 第77考场		
			美术教室2 第73考场	七年1班 第74考场			七年2班 第75考场	七年3班 第76考场			
三 楼							八年5班 第72考场	八年4班 第71考场			
				八年1班 第67考场			八年2班 第68考场	八年3班 第69考场		白班教室 第70考场	
二 楼							劳技教室 第66考场				
一 楼			九年1班 第19、20、22考场				九年5班 第65考场				
				九年2班 第16、17、18考场			九年3班 第63考场	九年4班 第64考场			

铃铛阁外国语中学考场分布示意图 2023年4月16日上午

四 楼								七年5班 第91考场	七年4班 第90考场		
			美术教室2 第86考场	七年1班 第87考场			七年2班 第88考场	七年3班 第89考场			
三 楼							八年5班 第85考场	八年4班 第84考场			
				八年1班 第80考场			八年2班 第81考场	八年3班 第82考场		白班教室 第83考场	
二 楼							劳技教室 第79考场				
一 楼			九年1班 第12、23、24、72考 场				九年5班 第78考场				
				九年2班 第9、10、11、13考场			九年3班 第76考场	九年4班 第77考场			

铃铛阁外国语中学考场分布示意图 2023年4月16日下午

四 楼								七年5班 第91考场	七年4班 第90考场		
			美术教室2 第86考场	七年1班 第87考场			七年2班 第88考场	七年3班 第89考场			
三 楼							八年5班 第85考场	八年4班 第84考场			
				八年1班 第187考场			八年2班 第72考场	八年3班 第202考场		白班教室 第217考场	
二 楼							劳技教室 第66考场				
一 楼			九年1班 第157考场				九年5班 第64考场				
				九年2班 第53、67、71考场			九年3班 第158考场	九年4班 第63考场			

天津市红桥区泰达实验中学校门



泰达实验中学俯视图

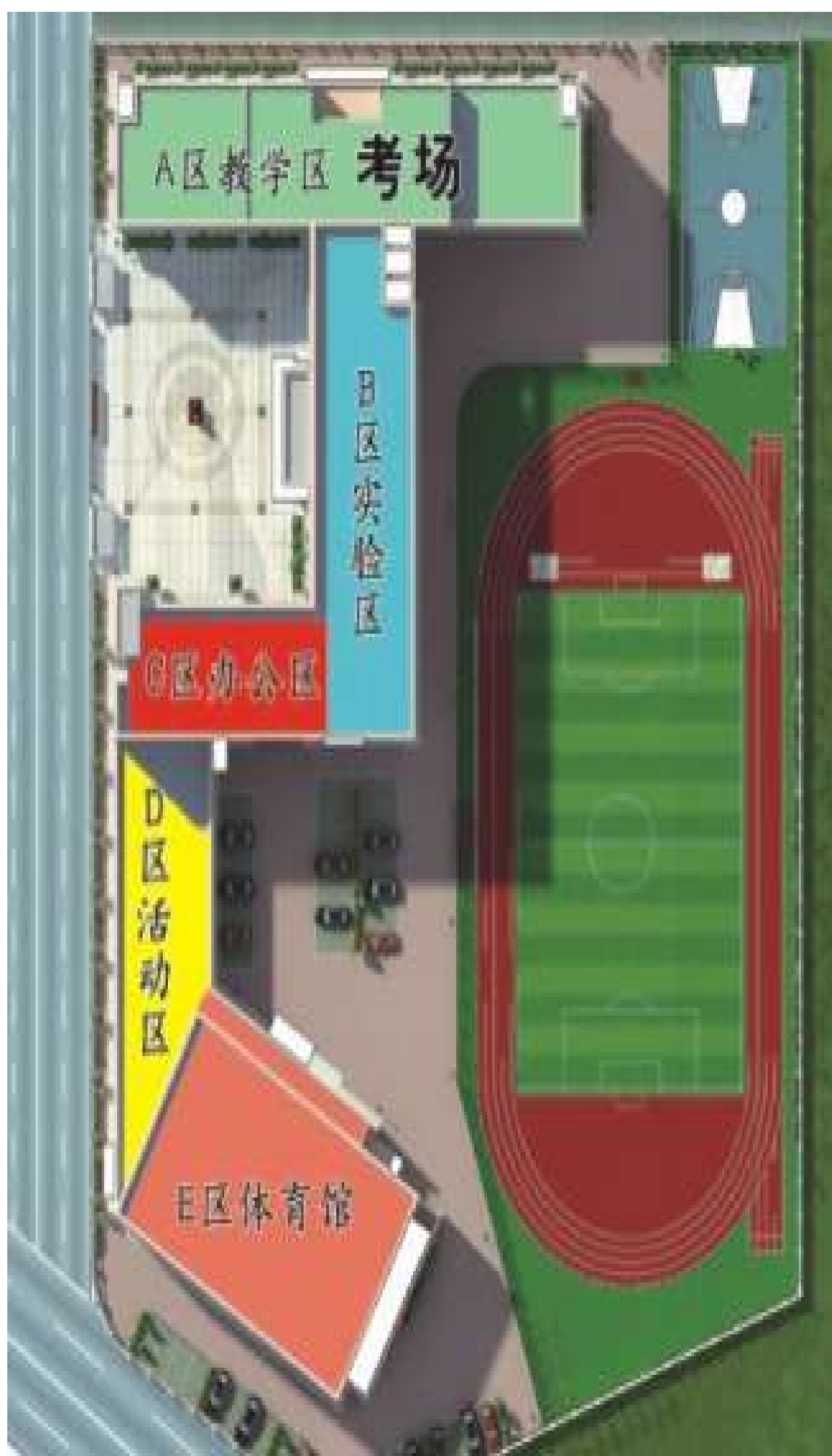

红桥区泰达实验中学 考场平面图

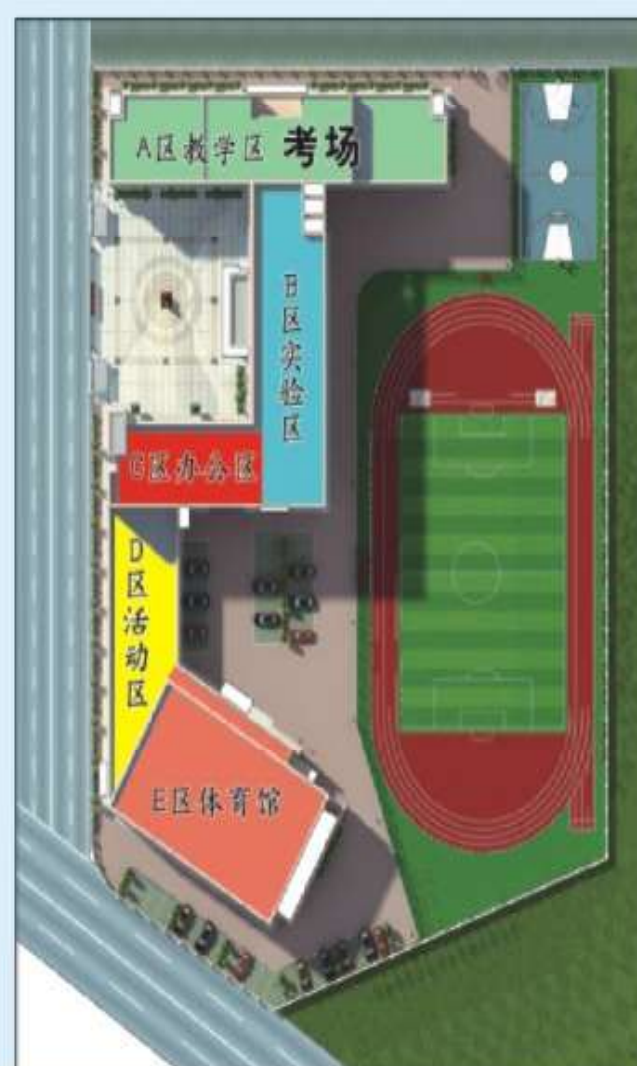

四楼



三楼

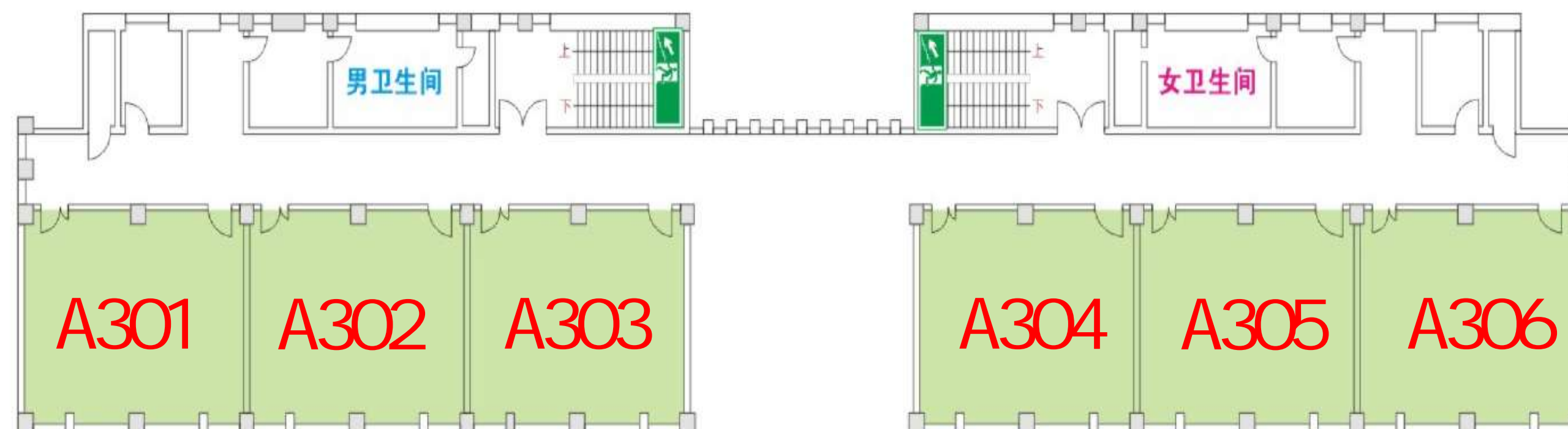

二楼

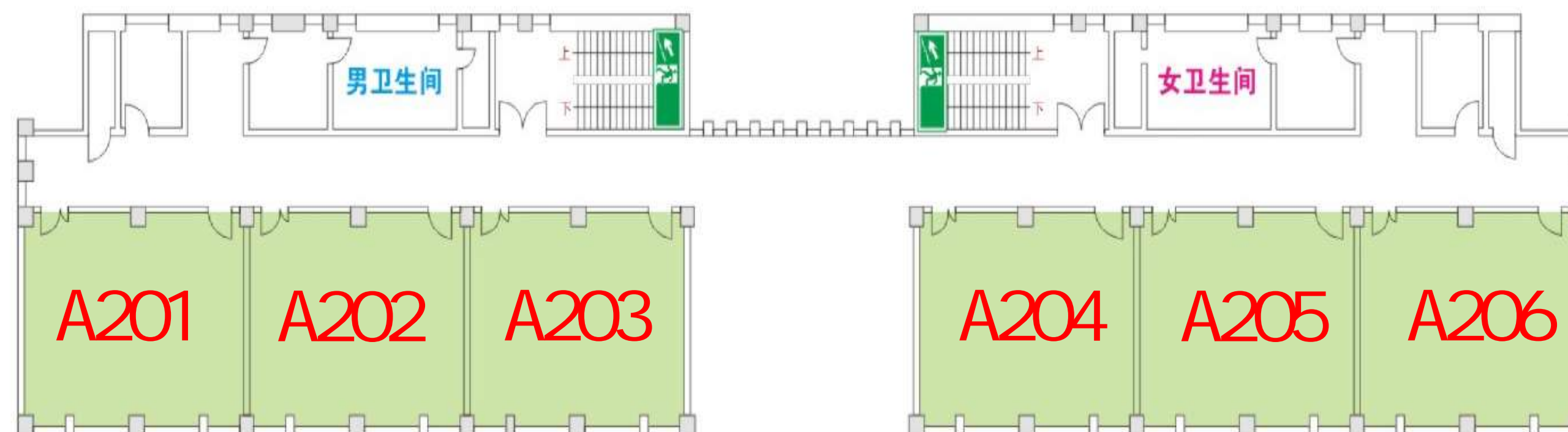

泰达实验中学2023年4月16日上午考场分布

序号	教室号	考场号	课程代码	课程
1	A201	42	0676	高级财务会计
2	A202	51	0753	护理学导论
3	A203	47	0728	计算机系统结构
4	A204	48	0728	计算机系统结构
5	A205	49	0728	计算机系统结构
6	A206	64	1128	概率论与数理统计
7	A301	65	1128	概率论与数理统计
8	A302	66	1128	概率论与数理统计
9	A303	67	1128	概率论与数理统计
		68	1132	老年护理学
		70	1141	剪辑学
		249	2091	工程制图
10	A304	158	2091	工程制图
11	A305	183	2091	工程制图
12	A306	198	2091	工程制图
13	A401	143	2091	工程制图
14	A402	157	2091	工程制图
15	A403	228	2091	工程制图
16	A404	73	2091	工程制图
17	A405	39	0630	中国文化概论
18	A406	71	1170	C++程序设计

泰达实验中学2023年4月16日下午考场分布

序号	教室号	考场号	课程代码	课程
1	A201	29	0359	英语（二）
2	A202	30	0359	英语（二）
3	A203	31	0359	英语（二）
4	A204	32	0359	英语（二）
5	A205	33	0359	英语（二）
6	A206	35	0363	英语（一）
7	A301	36	0363	英语（一）
8	A302	37	0363	英语（一）
9	A303	38	0363	英语（一）
		43	0415	中国文学批评史
		55	0496	社会学概论
10	A304	46	0441	组织行为学
11	A305	47	0441	组织行为学
12	A306	48	0441	组织行为学
13	A401	92	1126	大学语文
14	A402	110	1126	大学语文
15	A403	128	1126	大学语文
16	A404	143	1126	大学语文
17	A405	39	0375	语言学概论
18	A406	44	0416	中国现代文学史

文昌宫民族小学

2023天津市高等自学考试
考点平面示意图 二楼

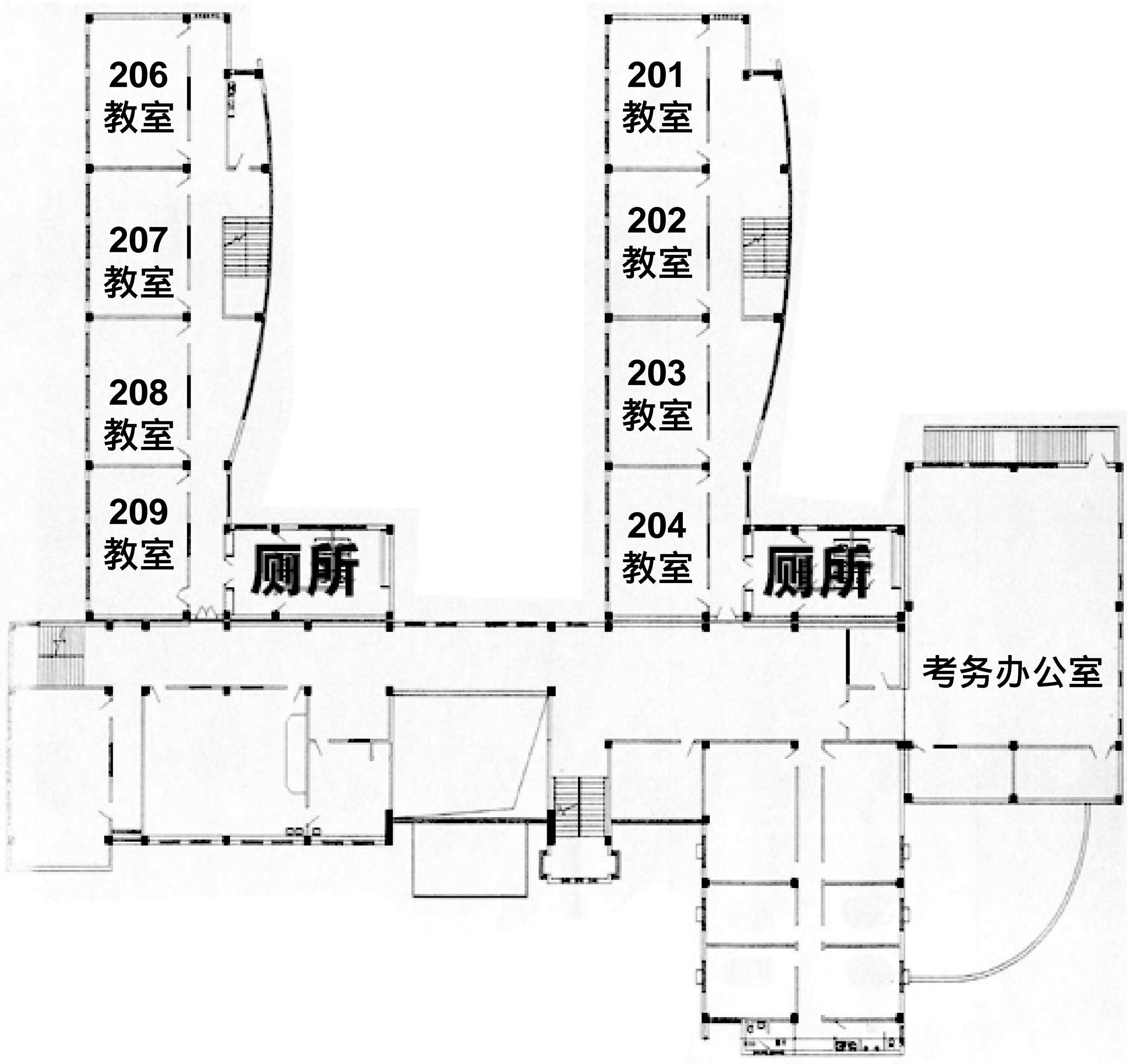

2023天津市高等自学考试

考点平面示意图 三楼

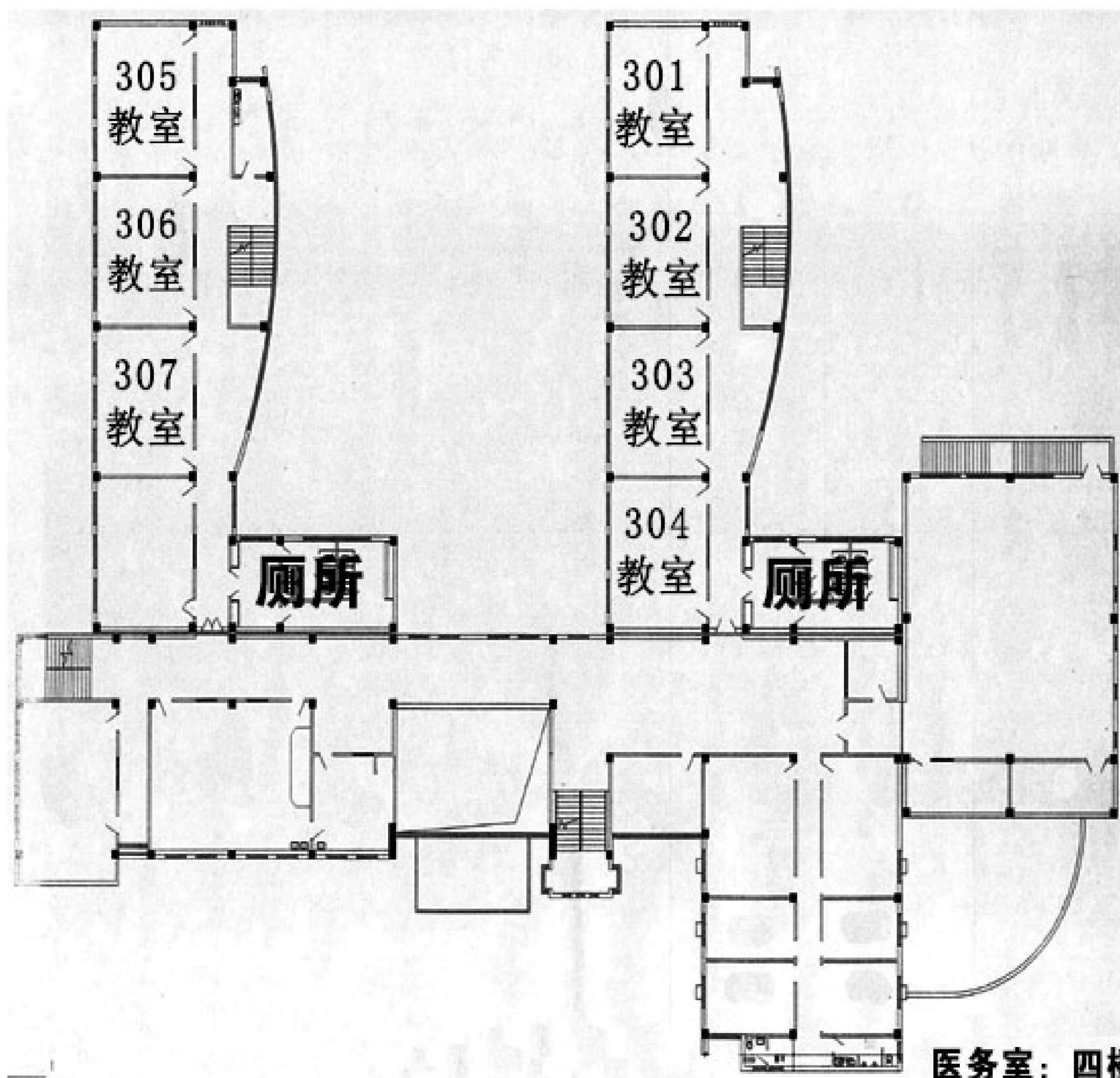

医务室：四楼B区

2023年4月15日（上午）考场分布图

序号	教室号	考场号	课程
1	201	34	0762 护理管理学
		221	3345 机械制造工艺基础
2	202	153	1345 毛泽东思想和中国特色社会主义理论体系概论
3	203	154	1345 毛泽东思想和中国特色社会主义理论体系概论
4	204	155	1345 毛泽东思想和中国特色社会主义理论体系概论
5	206	156	1345 毛泽东思想和中国特色社会主义理论体系概论
6	207	157	1345 毛泽东思想和中国特色社会主义理论体系概论
7	208	158	1345 毛泽东思想和中国特色社会主义理论体系概论
8	209	159	1345 毛泽东思想和中国特色社会主义理论体系概论
9	301	160	1345 毛泽东思想和中国特色社会主义理论体系概论
10	302	161	1345 毛泽东思想和中国特色社会主义理论体系概论
11	303	162	1345 毛泽东思想和中国特色社会主义理论体系概论
12	304	163	1345 毛泽东思想和中国特色社会主义理论体系概论
13	305	164	1345 毛泽东思想和中国特色社会主义理论体系概论
14	306	165	1345 毛泽东思想和中国特色社会主义理论体系概论
15	307	166	1345 毛泽东思想和中国特色社会主义理论体系概论

2022年4月15日（下午）考场分布图

序号	教室号	考场号	课程
1	201	10	0229 票据法
		54	1140 网页动画设计
		55	1167 电子技术基础（三）
		178	1178 思想道德修养与法律基础
2	202	176	1178 思想道德修养与法律基础
3	203	162	1178 思想道德修养与法律基础
4	204	163	1178 思想道德修养与法律基础
5	206	164	1178 思想道德修养与法律基础
6	207	165	1178 思想道德修养与法律基础
7	208	166	1178 思想道德修养与法律基础
8	209	167	1178 思想道德修养与法律基础
9	301	168	1178 思想道德修养与法律基础
10	302	169	1178 思想道德修养与法律基础
11	303	170	1178 思想道德修养与法律基础
12	304	171	1178 思想道德修养与法律基础
13	305	172	1178 思想道德修养与法律基础
14	306	173	1178 思想道德修养与法律基础
15	307	174	1178 思想道德修养与法律基础

2022年4月16日（上午）考场分布图

序号	教室号	考场号	课程
1	201	53	0763 护理教育导论
		60	1072 项目成本管理
		61	1075 项目风险管理
		62	1103 计算机在模具设计中的应用
2	202	184	2091 工程制图
3	203	185	2091 工程制图
4	204	186	2091 工程制图
5	206	187	2091 工程制图
6	207	188	2091 工程制图
7	208	189	2091 工程制图
8	209	190	2091 工程制图
9	301	191	2091 工程制图
10	302	192	2091 工程制图
11	303	193	2091 工程制图
12	304	194	2091 工程制图
13	305	195	2091 工程制图
14	306	196	2091 工程制图
15	307	197	2091 工程制图

2022年4月16日（下午）考场分布图

序号	教室号	考场号	课程
1	201	69	0760 妇产科护理学（二）
		70	0761 儿科护理学（二）
		73	0799 电子商务概论
2	202	188	1126 大学语文
3	203	189	1126 大学语文
4	204	190	1126 大学语文
5	206	191	1126 大学语文
6	207	192	1126 大学语文
7	208	193	1126 大学语文
8	209	194	1126 大学语文
9	301	195	1126 大学语文
10	302	196	1126 大学语文
11	303	197	1126 大学语文
12	304	198	1126 大学语文
13	305	199	1126 大学语文
14	306	200	1126 大学语文
15	307	201	1126 大学语文

天津市红桥区新华中学和苑学校

新华中学和苑学校平面图

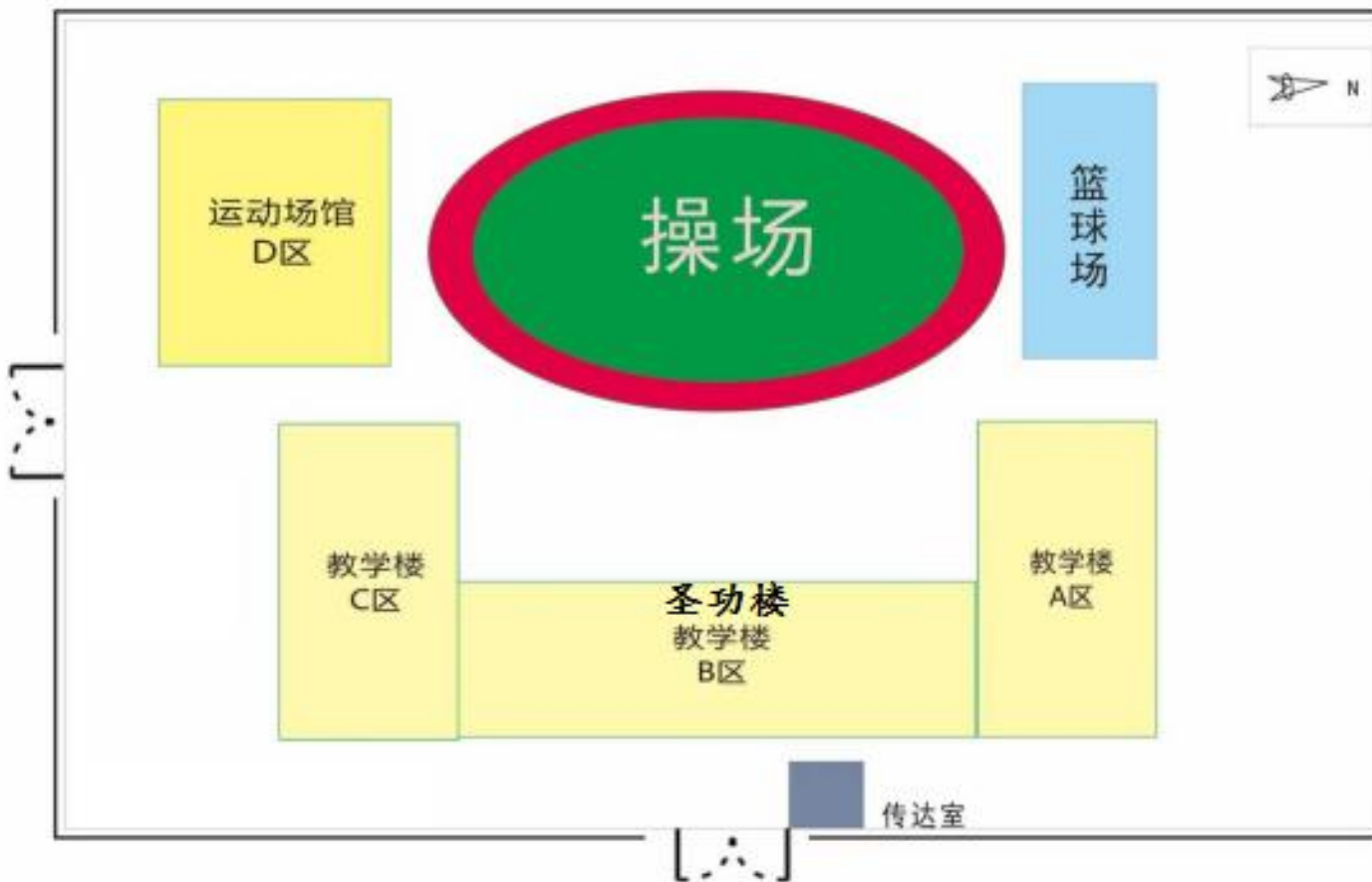



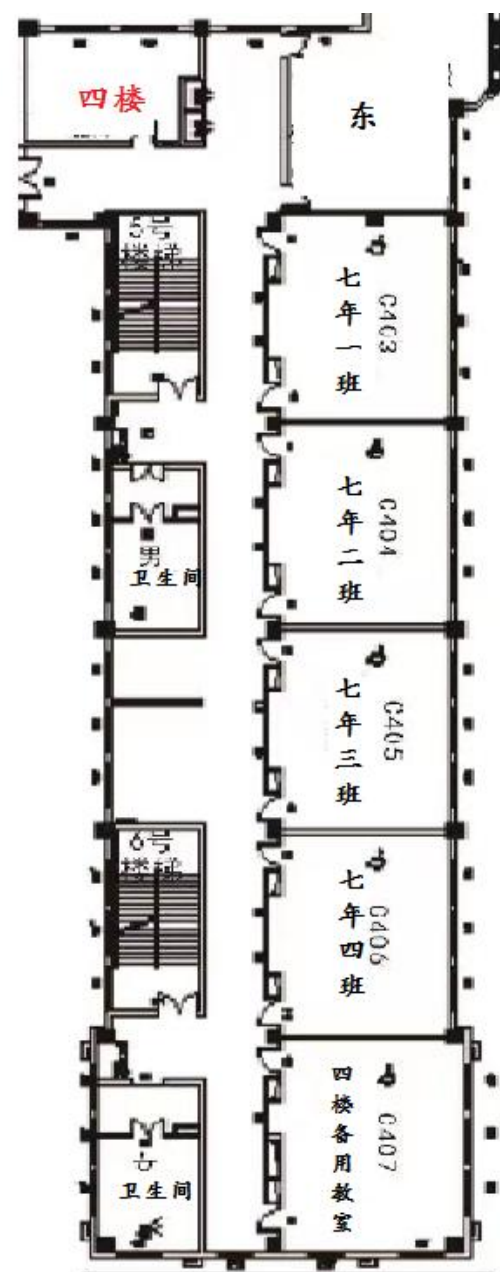
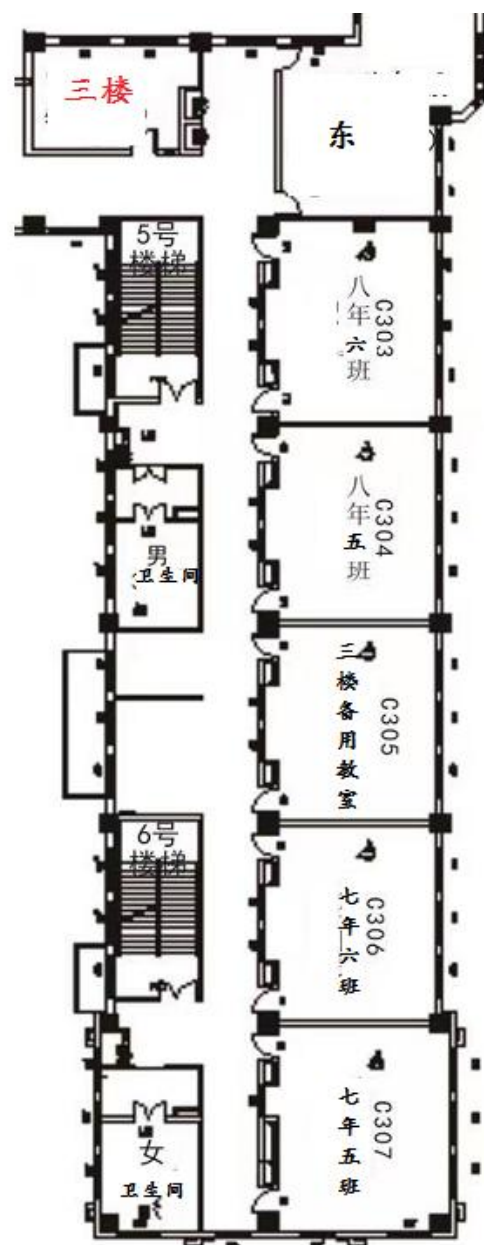
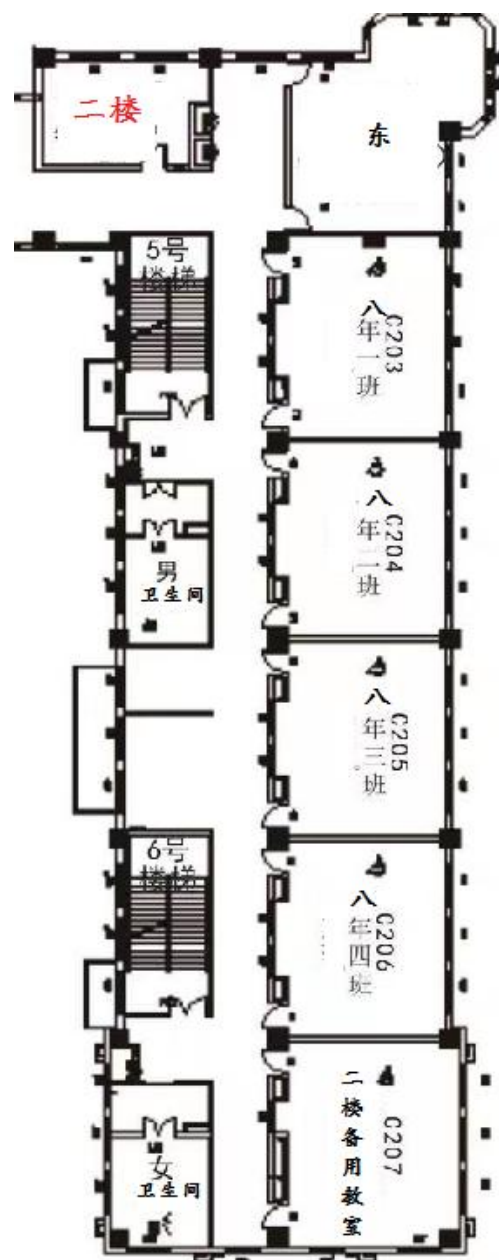

4 月 15 日上午 9:00 高自考新华和苑考场分布

东			西		
楼梯	男卫生间	窗		楼梯	女卫生间
二楼过道					
C203 八年 1 班 29 考场 30 考场 31 考场		C204 八年 2 班 111 考场	C205 八年 3 班 112 考场	C206 八年 4 班 113 考场	C207 二楼备用教室 114 考场

东				西	
楼梯	男卫生间	窗		楼梯	女卫生间
三楼过道					
C303 八年 6 班 115 考场		C304 八年 5 班 116 考场	C305 三楼备用教室 117 考场	C306 七年 6 班 118 考场	C307 七年 5 班 119 考场

东				西	
楼梯	男卫生间	窗		楼梯	女卫生间
四楼过道					
C403 七年 1 班 120 考场		C404 七年 2 班 121 考场	C405 七年 3 班 122 考场	C406 七年 4 班 123 考场	C407 四楼备用教室 124 考场

4 月 15 日下午 14:30 高自考新华和苑考场分布

东					西				
楼梯	男卫生间	窗					楼梯	女卫生间	
二楼过道									
C203 八年 1 班 31 考场 37 考场 38 考场		C204 八年 2 班 32 考场 39 考场		C205 八年 3 班 117 考场		C206 八年 4 班 118 考场		C207 二楼备用教室 119 考场	

东					西				
楼梯	男卫生间	窗					楼梯	女卫生间	
三楼过道									
C303 八年 6 班 120 考场		C304 八年 5 班 121 考场		C305 三楼备用教室 122 考场		C306 七年 6 班 123 考场		C307 七年 5 班 124 考场	

东					西				
楼梯	男卫生间	窗					楼梯	女卫生间	
四楼过道									
C403 七年 1 班 125 考场		C404 七年 2 班 126 考场		C405 七年 3 班 127 考场		C406 七年 4 班 128 考场		C407 四楼备用教室 129 考场	

4 月 16 日上午 9:00 高自考新华和苑考场分布

东

西

楼梯	男卫生间	窗		楼梯	女卫生间
二楼过道					
C203 八年 1 班 35 考场 38 考场 41 考场		C204 八年 2 班 129 考场	C205 八年 3 班 130 考场	C206 八年 4 班 131 考场	C207 二楼备用教室 132 考场

东			西		
楼梯	男卫生间	窗		楼梯	女卫生间
三楼过道					
C303 八年 6 班 133 考场		C304 八年 5 班 134 考场	C305 三楼备用教室 135 考场	C306 七年 6 班 136 考场	C307 七年 5 班 137 考场

东			西		
楼梯	男卫生间	窗		楼梯	女卫生间
四楼过道					
C403 七年 1 班 138 考场		C404 七年 2 班 139 考场	C405 七年 3 班 140 考场	C406 七年 4 班 141 考场	C407 四楼备用教室 142 考场

4 月 16 日下午 14:30 高自考新华和苑考场分布

东西

楼梯	男卫生间	窗			楼梯	女卫生间
二楼过道						
C203 八年 1 班 49 考场 54 考场 57 考场 62 考场		C204 八年 2 班 129 考场	C205 八年 3 班 130 考场	C206 八年 4 班 131 考场	C207 二楼备用教室 132 考场	

东西

楼梯	男卫生间	窗			楼梯	女卫生间
三楼过道						
C303 八年 6 班 133 考场		C304 八年 5 班 134 考场	C305 三楼备用教室 135 考场	C306 七年 6 班 136 考场	C307 七年 5 班 137 考场	

东西

楼梯	男卫生间	窗			楼梯	女卫生间
四楼过道						
C403 七年 1 班 138 考场		C404 七年 2 班 139 考场	C405 七年 3 班 140 考场	C406 七年 4 班 141 考场	C407 四楼备用教室 142 考场	

河北工业大学附属实验学校高自考考场示意图

四号楼三楼

(4月15日上午)

↓ 入楼方向

楼梯	301 (79 考场)	302 (78 考场)	303 (77 考场)	机房		
走道						厕所在 走道尽头
312 (13、14、16 考场)	311 (17、18、19 考场)	310 (76 考场)	校长 室	办公 室	楼梯	

四号楼二楼
↓ 入楼方向

楼梯	201 (87 考场)	202 (86 考场)	203 (85 考场)	204 (84 考场)
走道				
				厕所在 走道尽头
211 (80 考场)	210 (81 考场)	209 (81 考场)	208 (83 考场)	楼梯

四号楼一楼
↓ 入楼方向

楼梯	101	办公室	104	105 (备用考场)	
走道					
114 (考务组)		113	110	109	楼梯

厕所在
走道尽头

五号楼三楼

↓ 入楼方向

楼道	301	302	303 (91 考场)	楼道
走道 男厕在一楼 女厕在二楼				
308 (88 考场)	307 (89 考场)	306 (90 考场)	办公室	办公室

河北工业大学附属实验学校高自考考场示意图

四号楼三楼

(4月15日下午)

↓ 入楼方向

楼梯	301 (84 考场)	302 (83 考场)	303 (82 考场)	机房		
走道						厕所在 走道尽头
312 (21、23、24 考场)	311 (25、26、27 考场)	310 (81 考场)	校长 室	办公 室	楼梯	

四号楼二楼

 入楼方向

楼梯	201 (92 考场)	202 (91 考场)	203 (90 考场)	204 (89 考场)
走道				
				厕所在 走道尽头 
211 (85 考场)	210 (86 考场)	209 (87 考场)	208 (88 考场)	楼梯

四号楼一楼
↓ 入楼方向

楼梯	101	办公室	104	105 (备用考场)	
走道					
114 (考务组)		113	110	109	楼梯

厕所在
走道尽头

五号楼三楼

↓ 入楼方向

楼道	301	302	303 (96 考场)	楼道
走道 男厕在一楼 女厕在二楼				
308 (93 考场)	307 (94 考场)	306 (95 考场)	办公室	办公室

河北工业大学附属实验学校高自考考场示意图

四号楼三楼

(4月16日上午)

↓ 入楼方向

楼梯	301 (97 考场)	302 (96 考场)	303 (95 考场)	机房		
<div>走道</div> <div>厕所在走道尽头</div>						
312 (26、44 考场)	311 (27、54 考场)	310 (94 考场)	校长室	办公室	楼梯	

四号楼二楼
↓ 入楼方向

楼梯	201 (105 考场)	202 (104 考场)	203 (103 考场)	204 (102 考场)
走道				
211 (98 考场)	210 (99 考场)	209 (100 考场)	208 (101 考场)	楼梯

厕所在
走道尽头

四号楼一楼
↓ 入楼方向

楼梯	101	办公室	104	105 (备用考场)	
走道					
114 (考务组)		113	110	109	楼梯

厕所在
走道尽头

五号楼三楼

↓ 入楼方向

楼道	301	302	303 (109 考场)	楼道
<div>男厕在一楼</div> <div>走道</div> <div>女厕在二楼</div>				
308 (106 考场)	307 (107 考场)	306 (108 考场)	办公室	办公室

河北工业大学附属实验学校高自考考场示意图

四号楼三楼

(4月16日下午)

↓ 入楼方向

楼梯	301 (97 考场)	302 (96 考场)	303 (95 考场)	机房	
<div>走道</div> <div>厕所在走道尽头</div>					
312 (41、42、50 考场)	311 (93 考场)	310 (94 考场)	校长室	办公室	楼梯

四号楼二楼
↓ 入楼方向

楼梯	201 (105 考场)	202 (104 考场)	203 (103 考场)	204 (102 考场)
走道				
				厕所在 走道尽头
211 (98 考场)	210 (99 考场)	209 (100 考场)	208 (101 考场)	楼梯

四号楼一楼
↓ 入楼方向

楼梯	101	办公室	104	105 (备用考场)	
走道					
114 (考务组)		113	110	109	楼梯

厕所在
走道尽头

五号楼三楼

↓ 入楼方向

楼道	301	302	303 (109 考场)	楼道
<div>男厕在一楼</div> <div>走道</div> <div>女厕在二楼</div>				
308 (106 考场)	307 (107 考场)	306 (108 考场)	办公室	办公室

4月16日高自考红桥职大考场示意图

一楼示意图

办公室 1104	教室 1105 (备用考场)	办公室 1106	教室 1107 (备用考场)	水房 1108	楼梯 -- -- --	办公室 1109 1110
侧 门				大 厅 正 门		办 公 室 1111
-- -- -- 楼梯	(考场 3) 教室 1103	(考场 2) 教室 1102	(考场 1) 教室 1101			办公室 1112

二 楼 示 意 图

办公室 1204	教室 1205 (考场 7)	办公室 1206	教室 1207	办 公 室 1208	楼梯 - - - - - - - - - -	办公室 1209 1210
水箱						办 公 室 1211
- - - - - - - - - - 楼梯	(考场 6) 教室 1203	(考场 5) 教室 1202	(考场 4) 教室 1201	办公室 1213	办公室 1212	

三 楼 示 意 图

办公室 1304	教室 1305 (考场 11)	办公室 1306	会议室 1307	男厕 1308	楼梯 - - - - - - - - - -	办公室 1309 1310
水箱						办 公 室 1311
- - - - - - - - 楼梯	(考场 10) 教室 1303	(考场 9) 教室 1302	(考场 8) 教室 1301	办公室 1313	办公室 1312	

四 楼 示 意 图

办公室 1404	教室 1405 (备用考场)	教室 1406	女厕 1407	楼 梯 -- -- -- --	办公室 1408 1409
水箱			大 厅		
-- -- -- -- 楼 梯	(考场 14) 教室 1403	(考场 13) 教室 1402			
		(考场 12) 教室 1401			办 公 室 1410
					办公室 1411

天津师范学校附属小学平面分布图

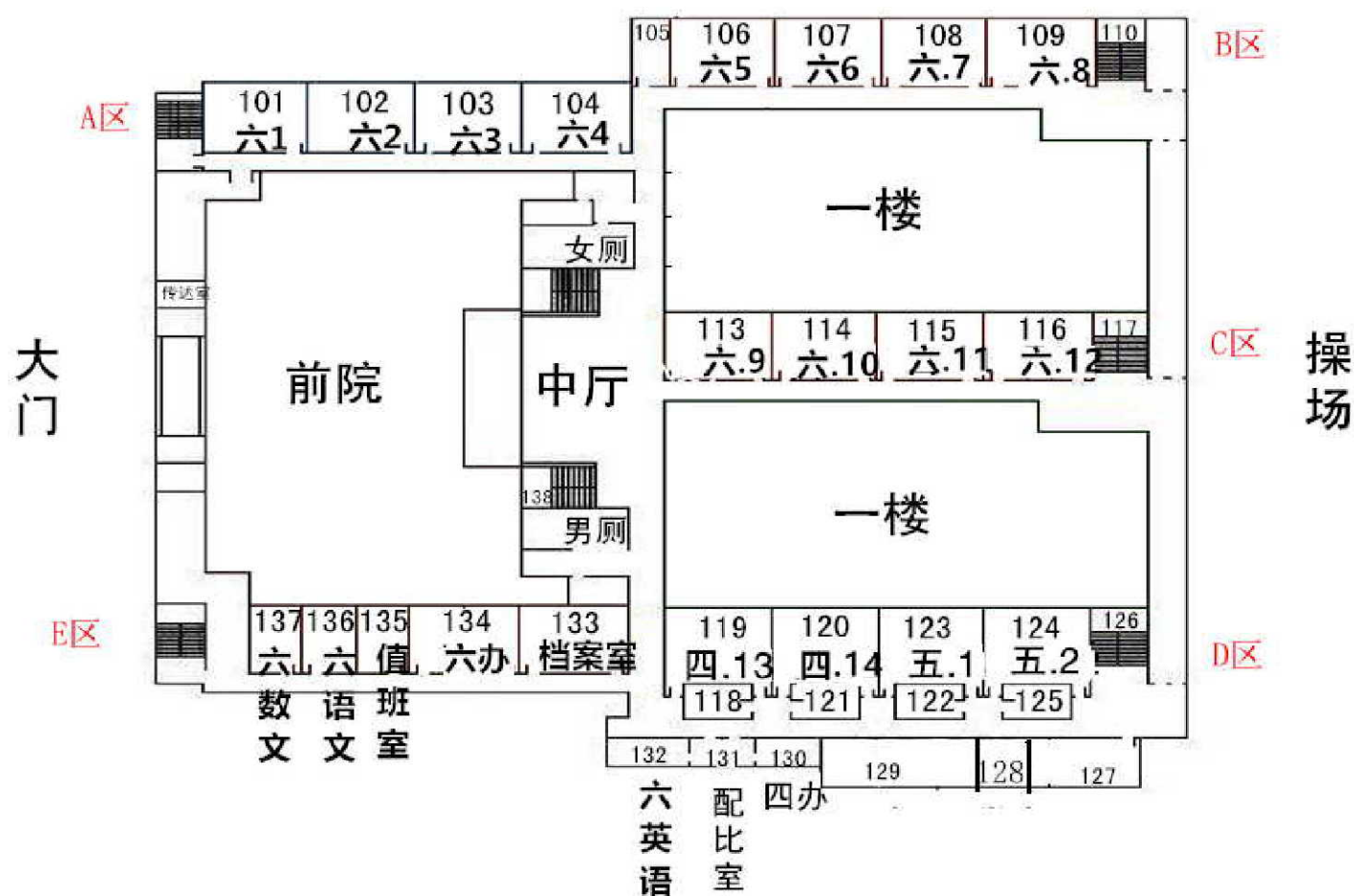

天津师范学校附属小学平面分布图

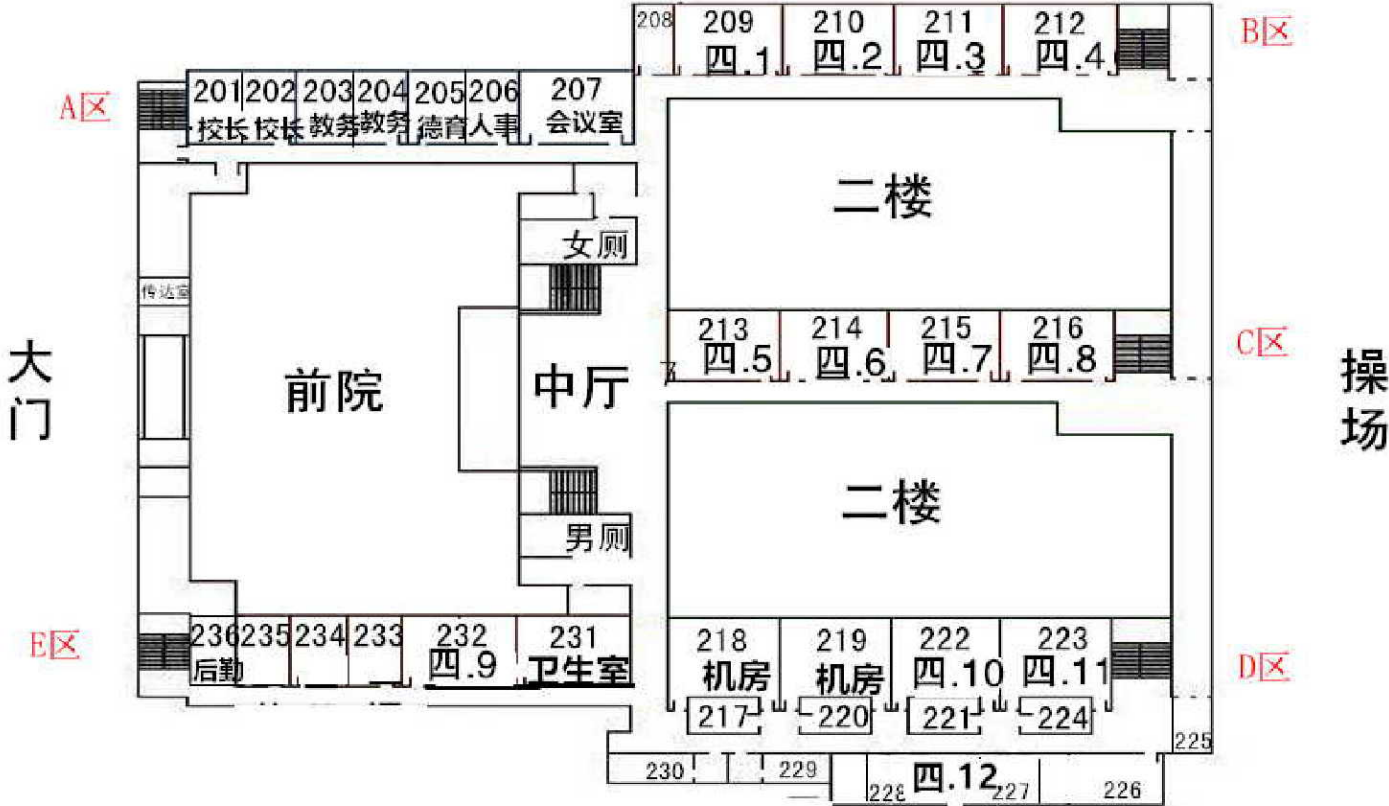

天津师范学校附属小学平面分布图

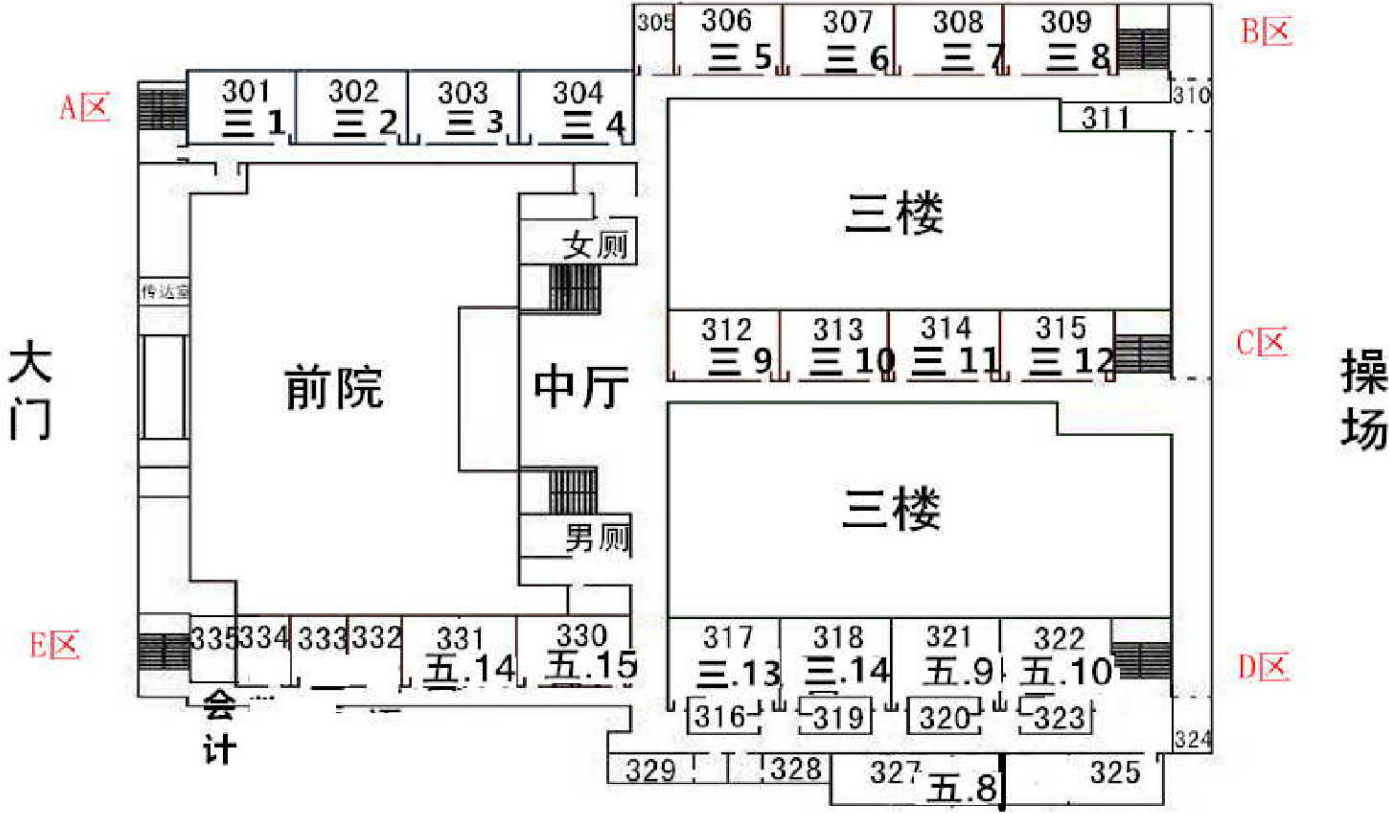

2023年4月高自考天津师范学校附属小学考点考场安排

考试时间	考次	教室号	所在班级	考场号	人数	课程
2023-4-15 9:00:00	1	101	六年一班	25	4	0627 中国法律思想史
	1	101	六年一班	28	4	0688 会计制度设计
	1	101	六年一班	55	16	1169 Java语言程序设计（一）
	1	102	六年二班	198	30	1345 毛泽东思想和中国特色社会主义理论体系概论
	1	103	六年三班	199	30	1345 毛泽东思想和中国特色社会主义理论体系概论
	1	104	六年四班	200	30	1345 毛泽东思想和中国特色社会主义理论体系概论
	1	106	六年五班	201	30	1345 毛泽东思想和中国特色社会主义理论体系概论
	1	107	六年六班	202	30	1345 毛泽东思想和中国特色社会主义理论体系概论
	1	108	六年七班	203	30	1345 毛泽东思想和中国特色社会主义理论体系概论
	1	109	六年八班	204	30	1345 毛泽东思想和中国特色社会主义理论体系概论
	1	113	六年九班	205	30	1345 毛泽东思想和中国特色社会主义理论体系概论
	1	114	六年十班	206	30	1345 毛泽东思想和中国特色社会主义理论体系概论
	1	115	六年十一班	207	30	1345 毛泽东思想和中国特色社会主义理论体系概论
	1	116	六年十二班	208	30	1345 毛泽东思想和中国特色社会主义理论体系概论
	1	209	四年一班	209	30	1345 毛泽东思想和中国特色社会主义理论体系概论
	1	210	四年二班	210	30	1345 毛泽东思想和中国特色社会主义理论体系概论
	1	211	四年三班	211	30	1345 毛泽东思想和中国特色社会主义理论体系概论
	1	212	四年四班	212	30	1345 毛泽东思想和中国特色社会主义理论体系概论
	1	213	四年五班	213	30	1345 毛泽东思想和中国特色社会主义理论体系概论
	1	214	四年六班	214	30	1345 毛泽东思想和中国特色社会主义理论体系概论
	1	215	四年七班	215	30	1345 毛泽东思想和中国特色社会主义理论体系概论
	1	216	四年八班	216	30	1345 毛泽东思想和中国特色社会主义理论体系概论
	1	301	三年一班	218	30	3345 机械制造工艺基础
	1	302	三年二班	219	30	3345 机械制造工艺基础

2023年4月高自考天津师范学校附属小学考点考场安排

考试时间	考次	教室号	所在班级	考场号	人数	课程
2023-4-15 14:30:00	2	101	六年一班	14	2	0407 中国法制史
	2	101	六年一班	202	14	1181 马克思主义基本原理概论
	2	101	六年一班	203	1	1358 企业物流
	2	101	六年一班	204	6	3346 数控机床与编程（一）
	2	102	六年二班	12	1	0333 刑法学
	2	102	六年二班	13	2	0338 行政法学
	2	102	六年二班	15	2	0447 发展经济学
	2	102	六年二班	205	18	3347 汽车发动机构造与维修
	2	103	六年三班	177	30	1178 思想道德修养与法律基础
	2	104	六年四班	179	30	1181 马克思主义基本原理概论
	2	106	六年五班	180	30	1181 马克思主义基本原理概论
	2	107	六年六班	181	30	1181 马克思主义基本原理概论
	2	108	六年七班	182	30	1181 马克思主义基本原理概论
	2	109	六年八班	183	30	1181 马克思主义基本原理概论
	2	113	六年九班	184	30	1181 马克思主义基本原理概论
	2	114	六年十班	185	30	1181 马克思主义基本原理概论
	2	115	六年十一班	186	30	1181 马克思主义基本原理概论
	2	116	六年十二班	187	30	1181 马克思主义基本原理概论
	2	209	四年一班	188	30	1181 马克思主义基本原理概论
	2	210	四年二班	189	30	1181 马克思主义基本原理概论
	2	211	四年三班	190	30	1181 马克思主义基本原理概论
	2	212	四年四班	191	30	1181 马克思主义基本原理概论
	2	213	四年五班	192	30	1181 马克思主义基本原理概论
	2	214	四年六班	193	30	1181 马克思主义基本原理概论
	2	215	四年七班	194	30	1181 马克思主义基本原理概论
	2	216	四年八班	195	30	1181 马克思主义基本原理概论
	2	301	三年一班	196	30	1181 马克思主义基本原理概论
	2	302	三年二班	197	30	1181 马克思主义基本原理概论
	2	303	三年三班	198	30	1181 马克思主义基本原理概论
	2	304	三年四班	199	30	1181 马克思主义基本原理概论
	2	306	三年五班	200	30	1181 马克思主义基本原理概论
	2	307	三年六班	201	30	1181 马克思主义基本原理概论

2023年4月高自考天津师范学校附属小学考点考场安排

考试时间	考次	教室号	所在班级	考场号	人数	课程
2023-4-16 9:00:00	3	101	六年一班	251	30	3570 金属材料与热处理
	3	102	六年二班	229	30	2091 工程制图
	3	103	六年三班	230	30	2091 工程制图
	3	104	六年四班	231	30	2091 工程制图
	3	106	六年五班	232	30	2091 工程制图
	3	107	六年六班	233	30	2091 工程制图
	3	108	六年七班	234	30	2091 工程制图
	3	109	六年八班	235	30	2091 工程制图
	3	113	六年九班	236	30	2091 工程制图
	3	114	六年十班	237	30	2091 工程制图
	3	115	六年十一班	238	30	2091 工程制图
	3	116	六年十二班	239	30	2091 工程制图
	3	209	四年一班	240	30	2091 工程制图
	3	210	四年二班	241	30	2091 工程制图
	3	211	四年三班	242	30	2091 工程制图
	3	212	四年四班	243	30	2091 工程制图
	3	213	四年五班	244	30	2091 工程制图
	3	214	四年六班	245	30	2091 工程制图
	3	215	四年七班	246	30	2091 工程制图
	3	216	四年八班	247	30	2091 工程制图
	3	301	三年一班	248	30	2091 工程制图
	3	302	三年二班	250	4	3343 电工与电子技术基础
	3	302	三年二班	252	25	3570 金属材料与热处理

2023年4月高自考天津师范学校附属小学考点考场安排

考试时间	考次	教室号	所在班级	考场号	人数	课程
2023-4-16 14:30:00	4	101	六年一班	232	30	1126 大学语文
	4	102	六年二班	233	30	1126 大学语文
	4	103	六年三班	234	30	1126 大学语文
	4	104	六年四班	235	30	1126 大学语文
	4	106	六年五班	236	30	1126 大学语文
	4	107	六年六班	237	30	1126 大学语文
	4	108	六年七班	238	30	1126 大学语文
	4	109	六年八班	239	30	1126 大学语文
	4	113	六年九班	240	30	1126 大学语文
	4	114	六年十班	241	30	1126 大学语文
	4	115	六年十一班	242	30	1126 大学语文
	4	116	六年十二班	243	30	1126 大学语文
	4	209	四年一班	244	30	1126 大学语文
	4	210	四年二班	245	30	1126 大学语文
	4	211	四年三班	246	30	1126 大学语文
	4	212	四年四班	247	30	1126 大学语文
	4	213	四年五班	248	30	1126 大学语文
	4	214	四年六班	249	30	1126 大学语文
	4	215	四年七班	250	30	1126 大学语文
	4	216	四年八班	251	30	1126 大学语文
	4	301	三年一班	252	30	1126 大学语文
	4	302	三年二班	253	30	1126 大学语文
	4	303	三年三班	254	30	1126 大学语文
	4	304	三年四班	255	30	1126 大学语文
	4	306	三年五班	256	30	1126 大学语文
	4	307	三年六班	257	30	1126 大学语文
	4	308	三年七班	258	30	1126 大学语文
	4	309	三年八班	259	2	1126 大学语文
	4	309	三年八班	260	5	1131 康复护理学
	4	309	三年八班	261	6	1138 数字影视后期合成
	4	309	三年八班	263	11	1171 计算机网络原理
	4	312	三年九班	262	30	1171 计算机网络原理
	4	313	三年十班	6	4	0181 经济法概论（财经类）
	4	313	三年十班	264	1	3079 计算机网络技术
	4	313	三年十班	265	1	3337 网络程序设计
	4	313	三年十班	266	4	3344 机械基础（二）

东丽区

东丽中学考场分布图0415上午

明德楼南			树林	明德楼北			花坛	博学楼				博学楼北
1, 20, 25, 35	41	50		45, 3, 26, 30	46			体育馆				
22, 33, 18, 8	40	49		16, 2, 32, 36	44							
15, 27, 5, 13	39	48		4, 29, 37, 6	43	10						
11, 12, 17, 2 1, 24, 19, 23 , 9, 14	38	47		28, 7, 31, 34	42							
1楼	2楼	3楼	1楼	2楼	3楼	1楼	2楼	3楼	4楼			
			化学实验室 备用2	2楼物理实 验试卷分发	音乐教室2							
			卫生间 1-3楼有	生物实验室 备用1	2楼物理实 验室考务办	音乐教室1 备用3	医务室					
		入口				入口						

东丽中学考场分布图0415下午

明德楼南			树林	明德楼北			花坛	博学楼				博学楼北
33, 28, 29, 1	38	46		34	42			体育馆				
21, 19, 3, 14	37	45		5, 7, 9, 10	41							
22, 31, 2, 8, 23	36	44		6, 32, 12, 26	40	47						
16, 20, 24, 30, 11, 13, 15, 25	35	43		27, 4, 18, 17	39							
1楼	2楼	3楼		1楼	2楼	3楼		1楼	2楼	3楼	4楼	
				化学实验室 备用2	2楼物理实 验试卷分发	音乐教室2						
			卫生间 1-3楼有	生物实验室 备用1	2楼物理实 验室考务办	音乐教室1 备用3		医务室				卫生间 2-3楼有
		入口					入口					

东丽中学考场分布图0416上午

明德楼南			树林	明德楼北			花坛	博学楼				博学楼北
19, 42, 51, 7	21	54		40, 24, 27, 3 9	38			体育馆				
4, 11, 32, 41	3	53		34, 6, 2, 26	37							
33, 18, 29, 2 0	22, 5, 12	52		10, 43, 50, 1 4	36	55						
15, 28, 31, 4 4, 25, 46, 16 , 17	35, 48, 1, 1 3	49		8, 9, 45, 47	23				30			
1楼	2楼	3楼		1楼	2楼	3楼		1楼	2楼	3楼	4楼	
				化学实验室 备用2	2楼物理实 验试卷分发	音乐教室2						
			卫生间 1-3楼有	生物实验室 备用1	2楼物理实 验室考务办	音乐教室1 备用3		医务室				卫生间 2-3楼有
		入口					入口					

东丽中学考场分布图0416下午

明德楼南			树林	明德楼北			花坛	博学楼				博学楼北
17, 32, 36, 2	10	25		13, 42, 3, 14	21			体育馆	47			
37, 43, 7	9	24		6, 40, 33, 1	18				46			
38, 26, 19	8	23		12, 39, 4, 20	15				45			
27, 31, 5	16, 30, 34, 35	22		29, 41, 69, 28	11				44			
1楼	2楼	3楼		1楼	2楼	3楼		1楼	2楼	3楼	4楼	
				化学实验室 备用2	2楼物理实 验试卷分发	音乐教室2						
			卫生间 1-3楼有	生物实验室 备用1	2楼物理实 验室考务办	音乐教室1 备用3		医务室				卫生间 2-3楼有
		入口					入口					

2023年天津市高等教育自学考试鉴开中学考点 考场分布图

(考试时间:2023-4-15 09:00)

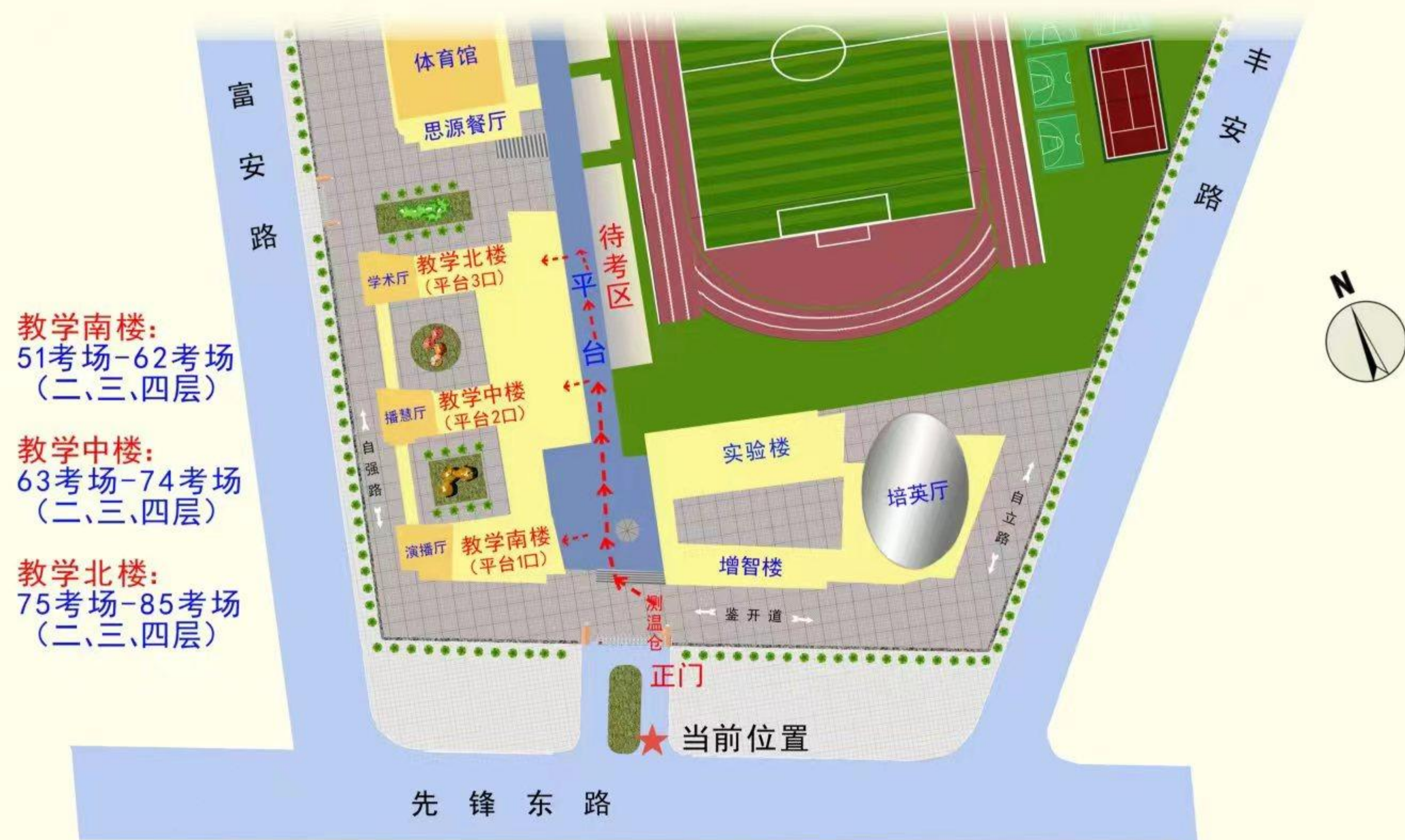

2023年天津市高等教育自学考试鉴开中学考点 考场分布图

(考试时间:2023-4-15 14:30)

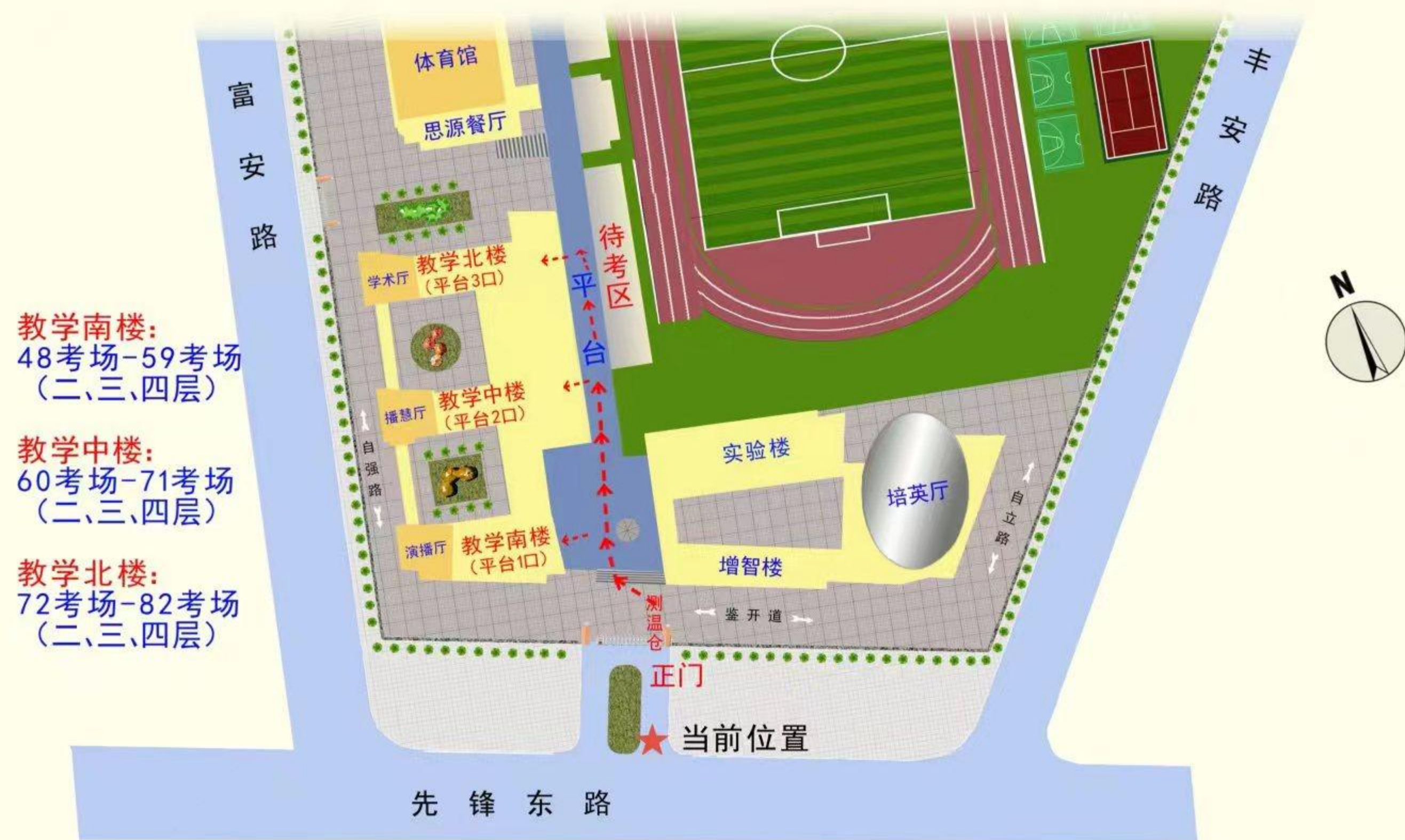

2023年天津市高等教育自学考试鉴开中学考点 考场分布图

(考试时间:2023-4-16 09:00)

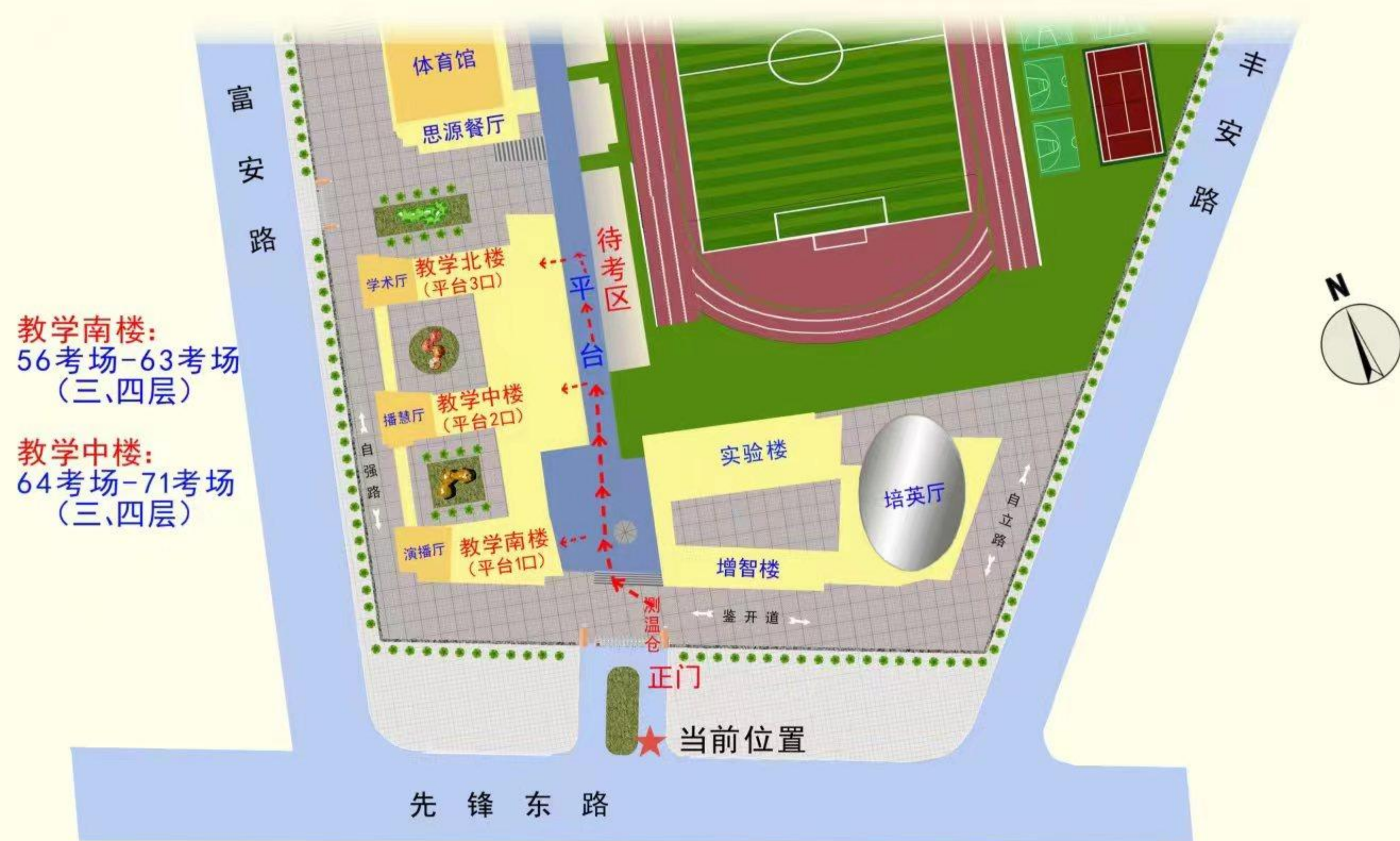

2023年天津市高等教育自学考试鉴开中学考点 考场分布图

(考试时间:2023-4-16 14:30)

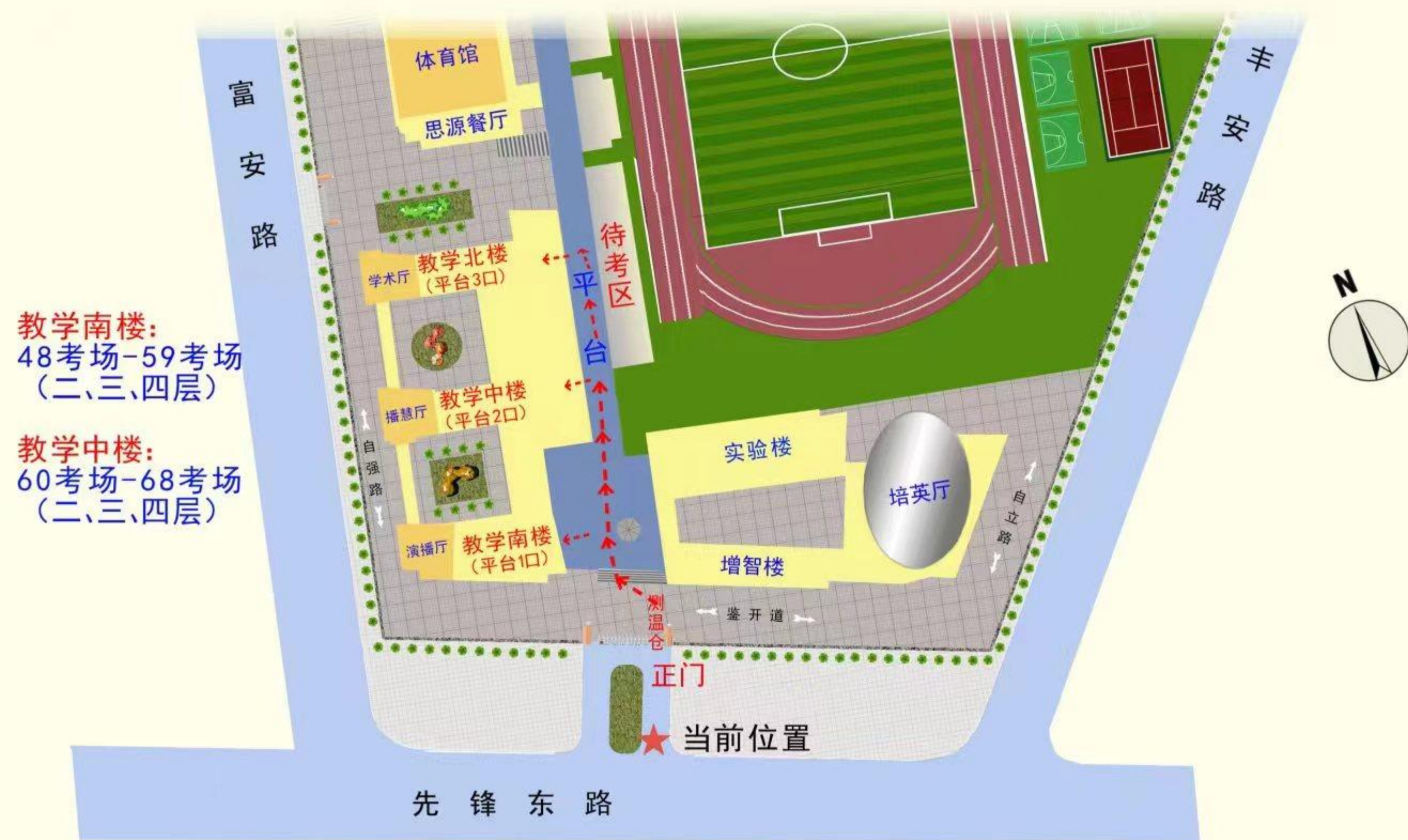

西青区

2023年4月15日上午

教学楼A楼

杨柳青二中

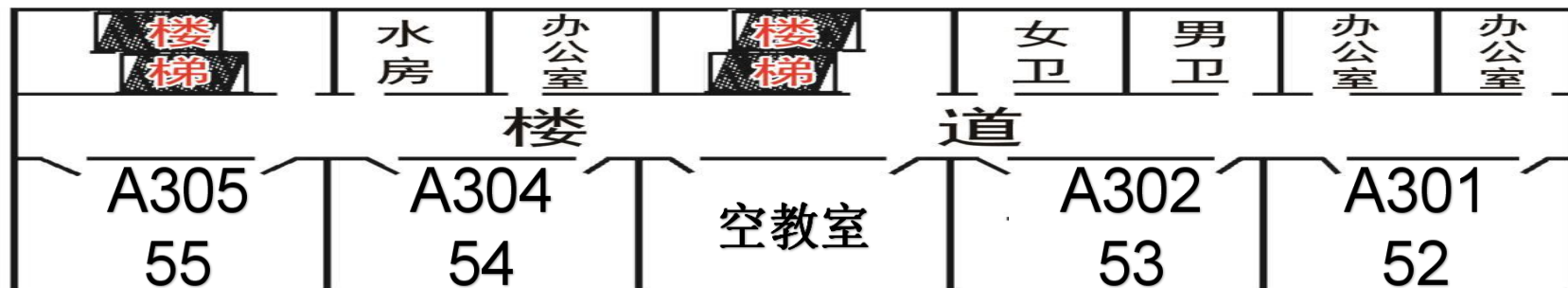

三楼平面图

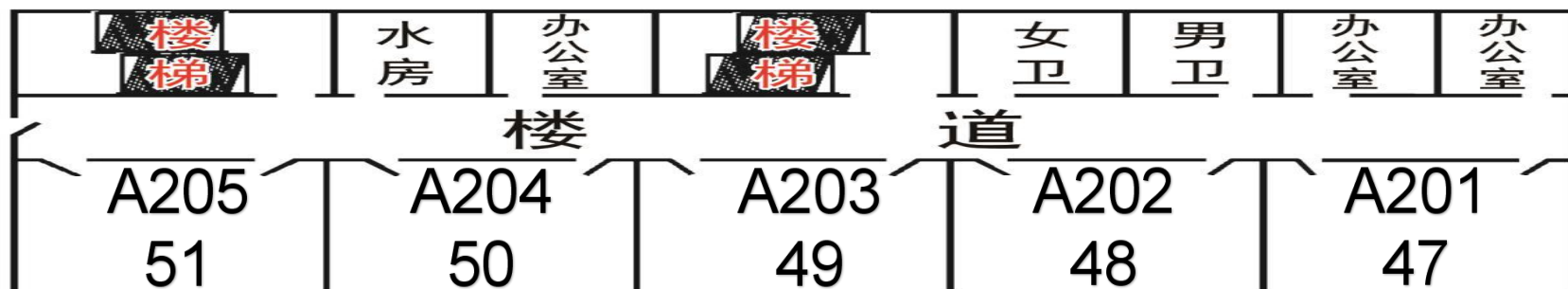

二楼平面图



一楼平面图

2023年4月15日上午

教学楼B楼

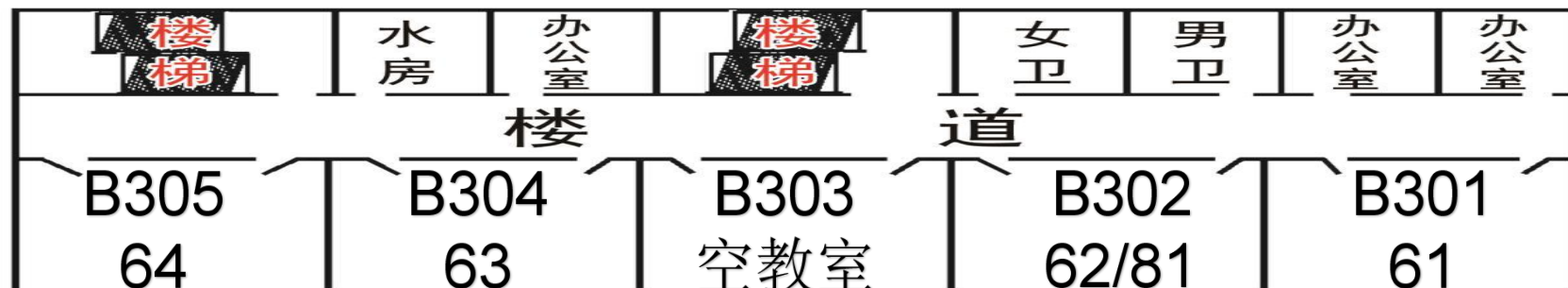

三楼平面图

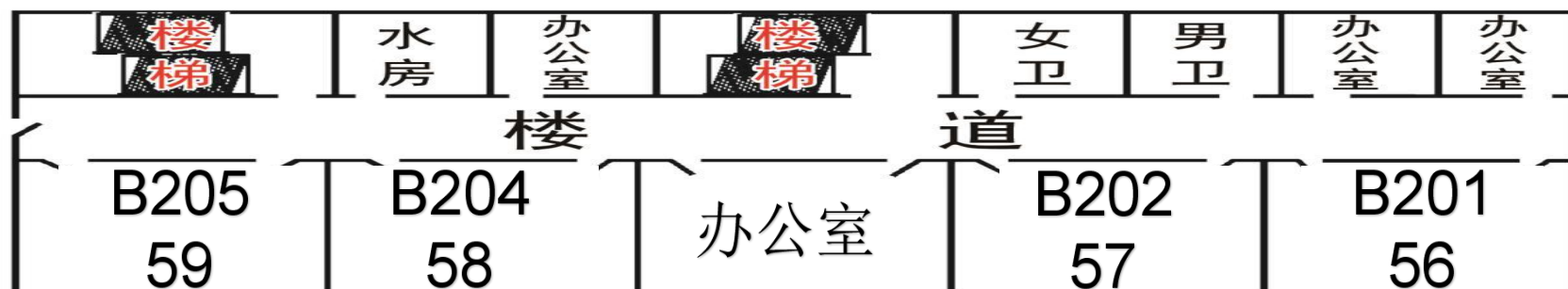

二楼平面图

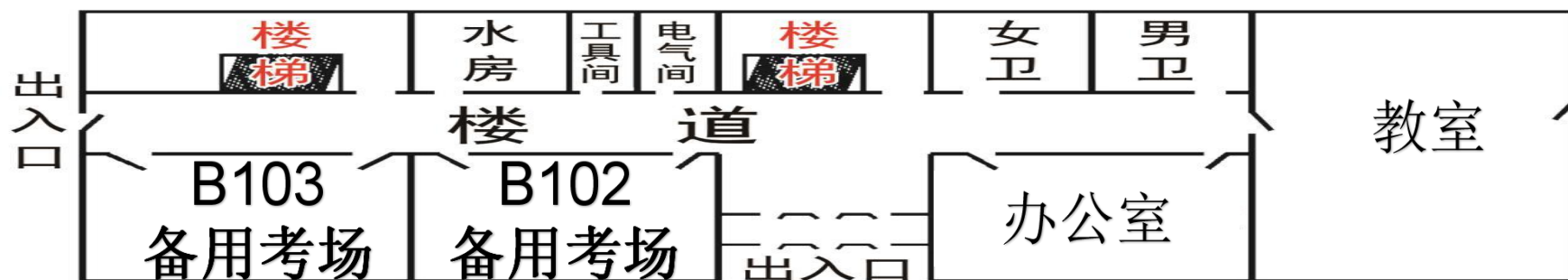

一楼平面图

2023年4月15日上午

教学楼C楼

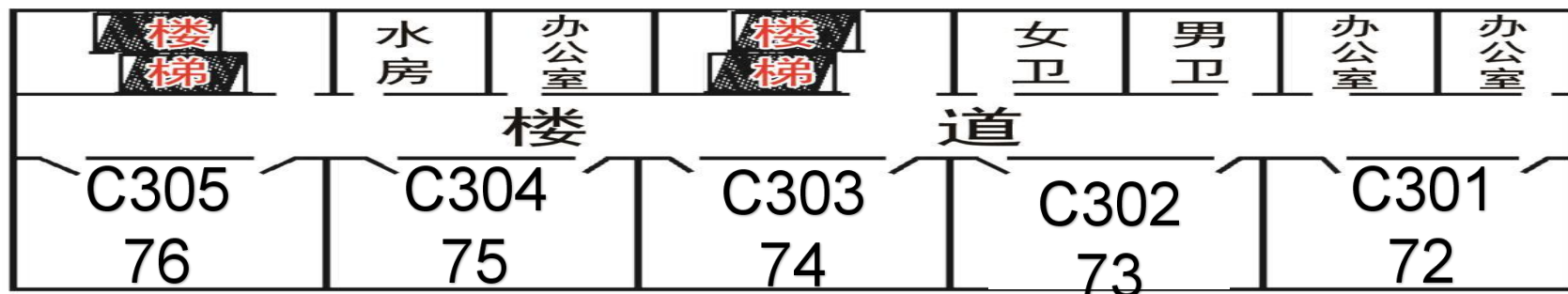

三楼平面图

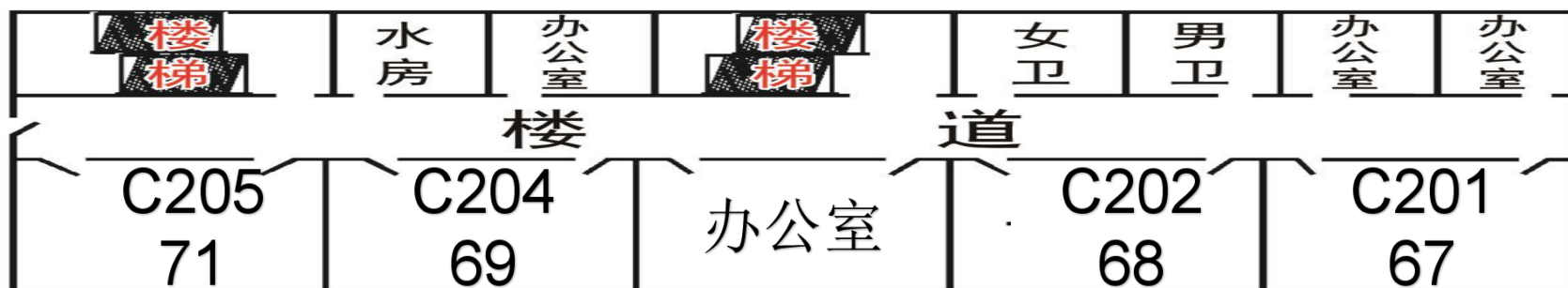

二楼平面图



一楼平面图

2023年4月15日下午

教学楼A楼

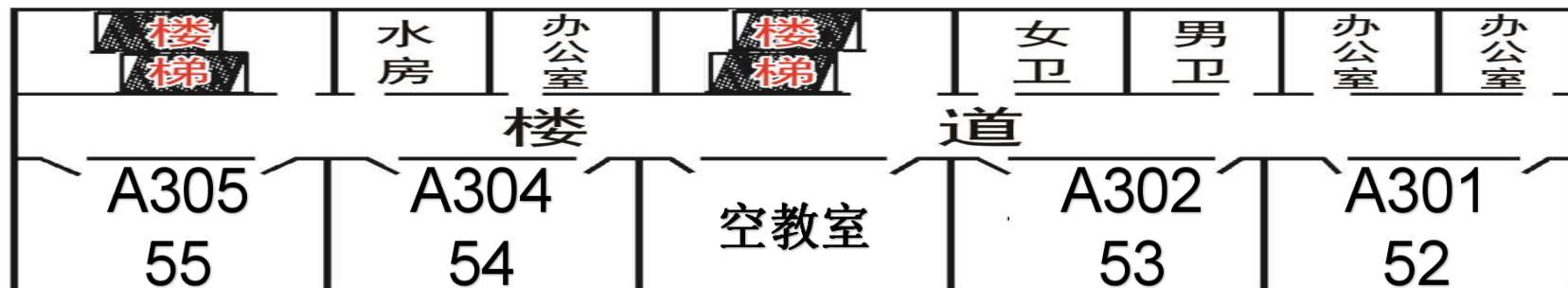

三楼平面图

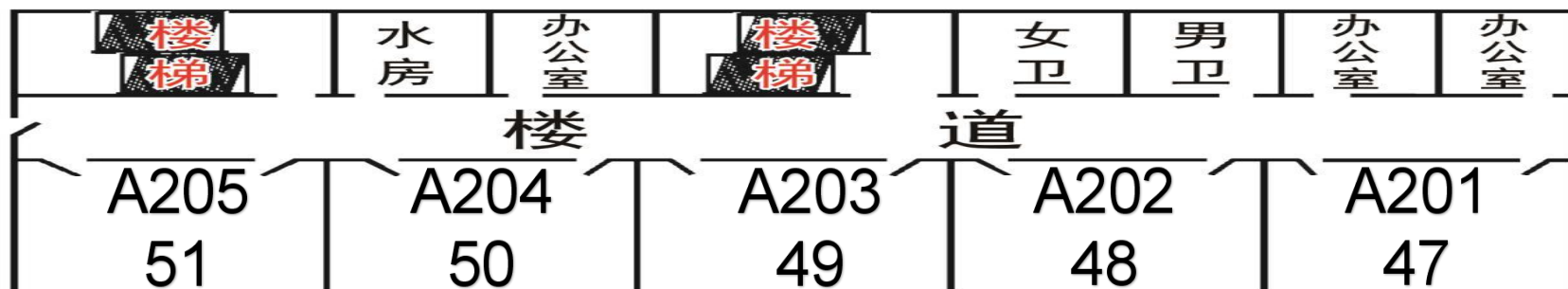

二楼平面图



一楼平面图

2023年4月15日下午

教学楼B楼

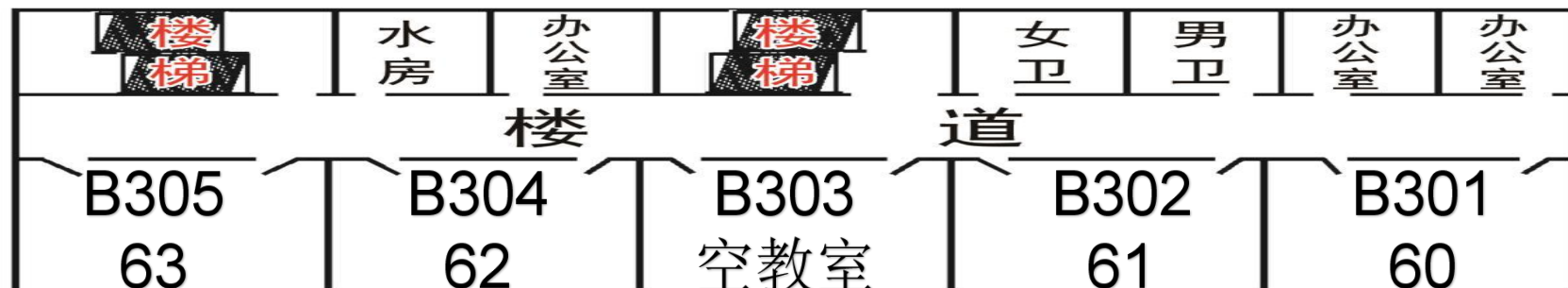

三楼平面图

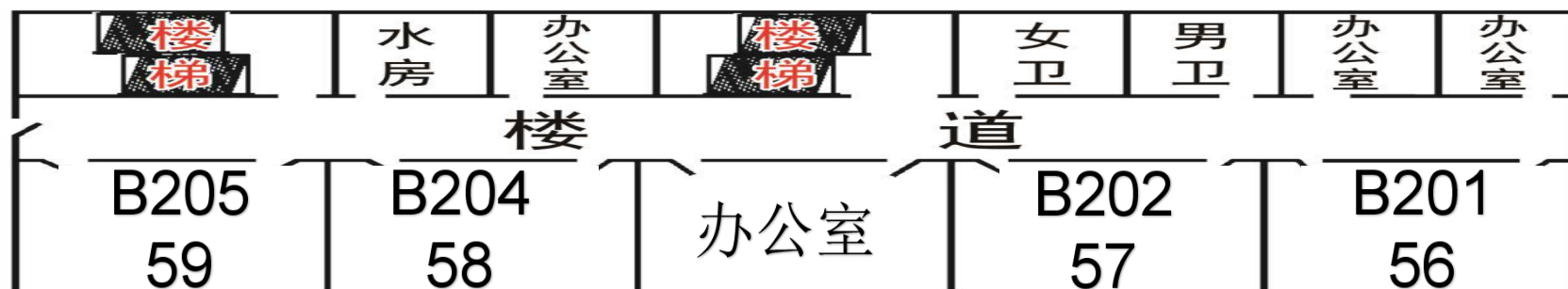

二楼平面图



一楼平面图

2023年4月15日下午

教学楼C楼

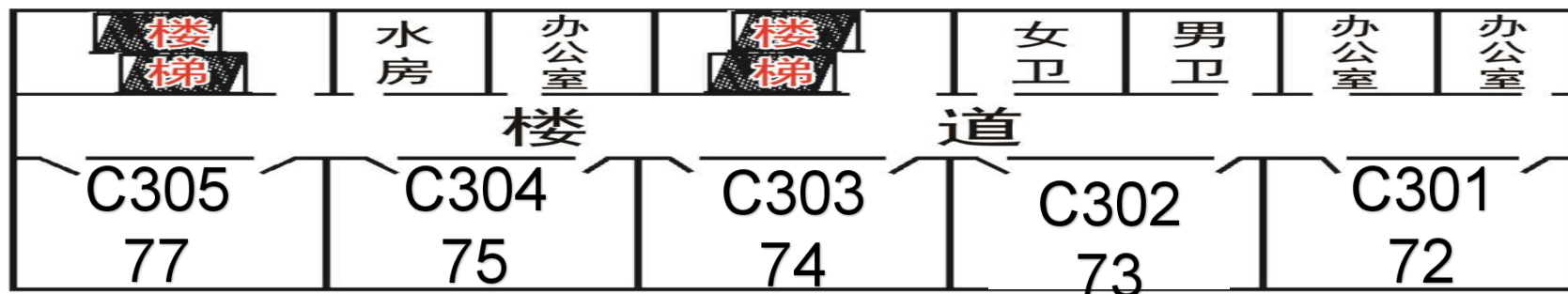

三楼平面图

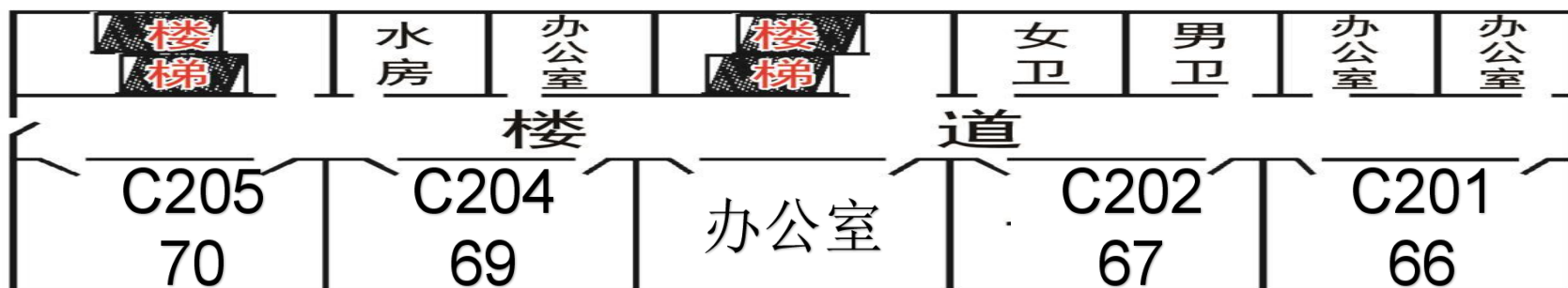

二楼平面图



一楼平面图

2023年4月16日上午

教学楼A楼

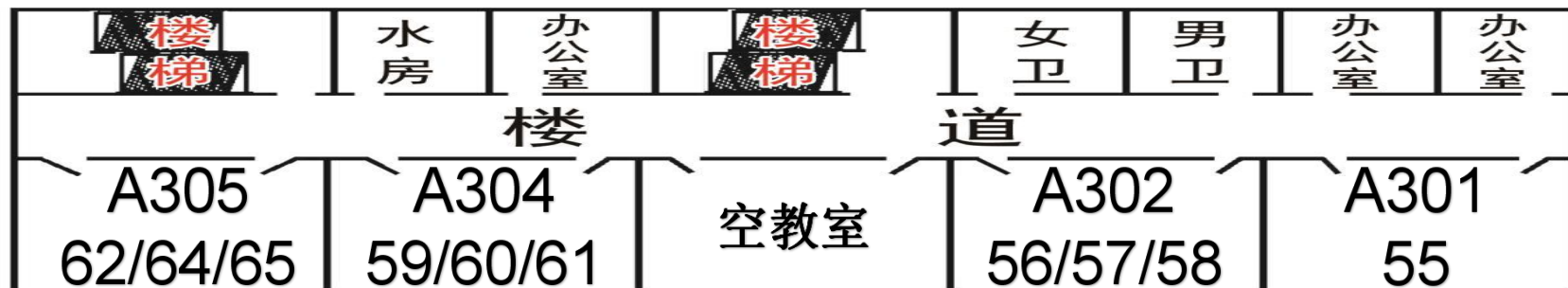

三楼平面图

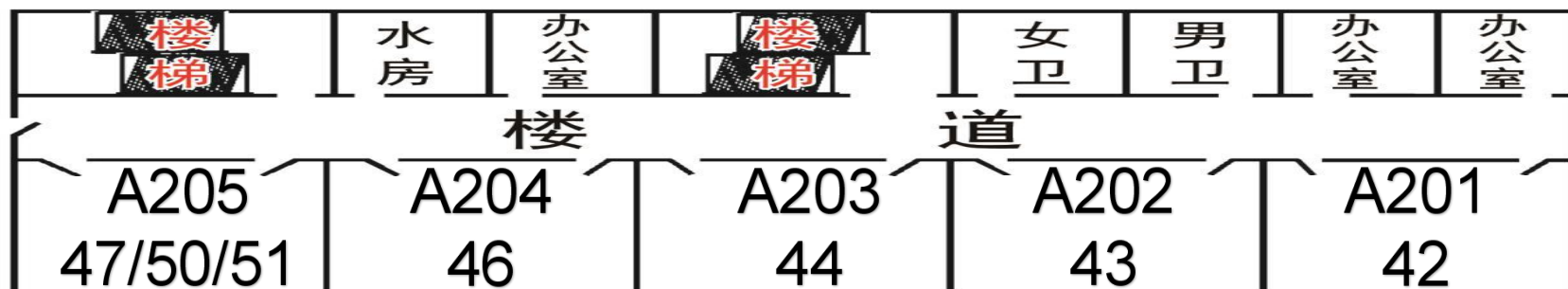

二楼平面图



一楼平面图

2023年4月16日上午

教学楼B楼

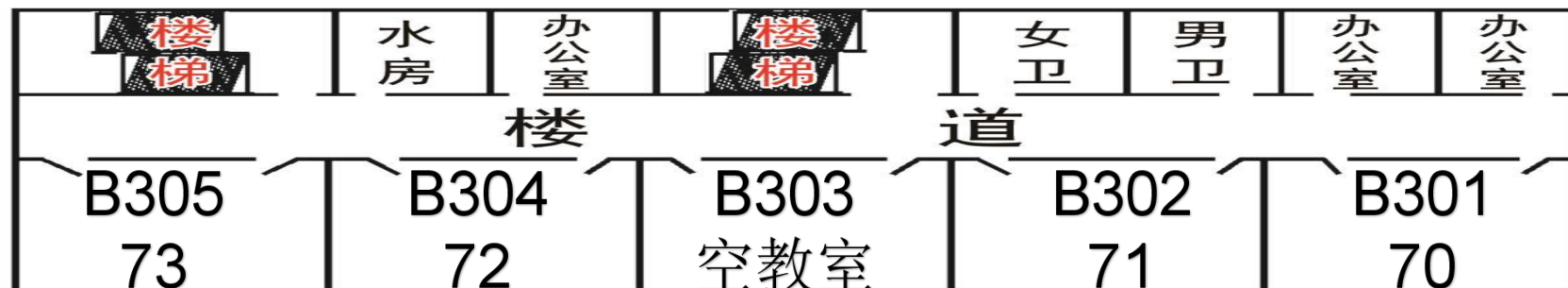

三楼平面图

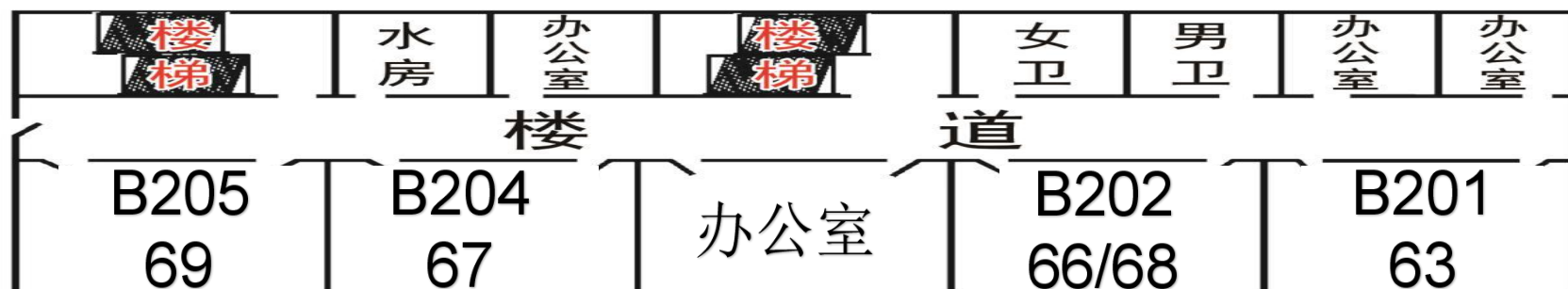

二楼平面图



一楼平面图

2023年4月16日上午

教学楼C楼

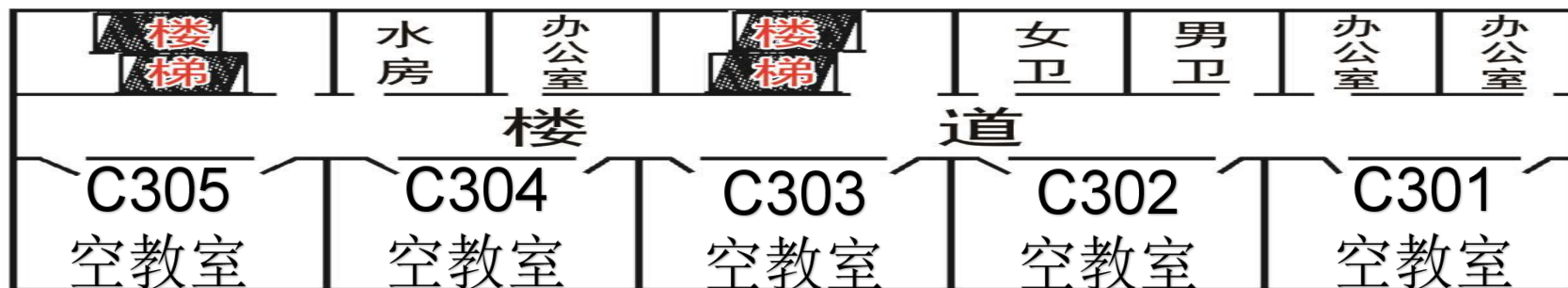

三楼平面图

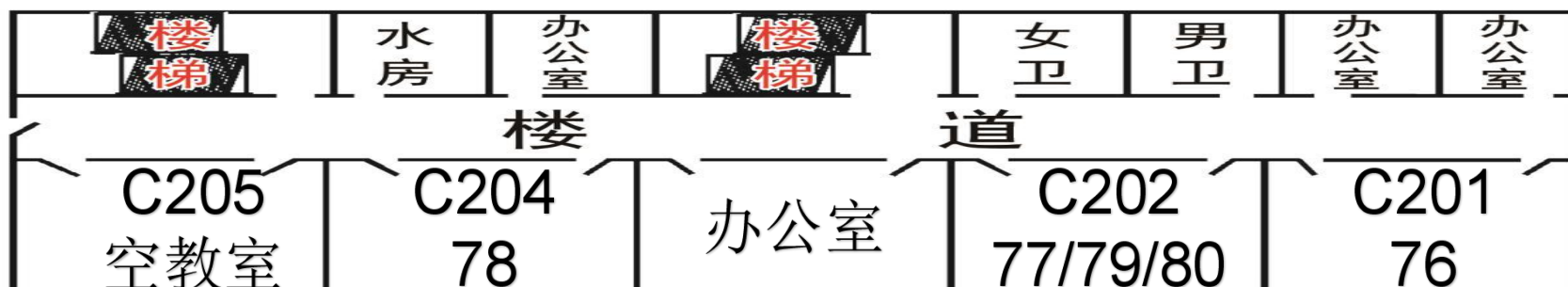

二楼平面图



一楼平面图

2023年4月16日下午

教学楼A楼

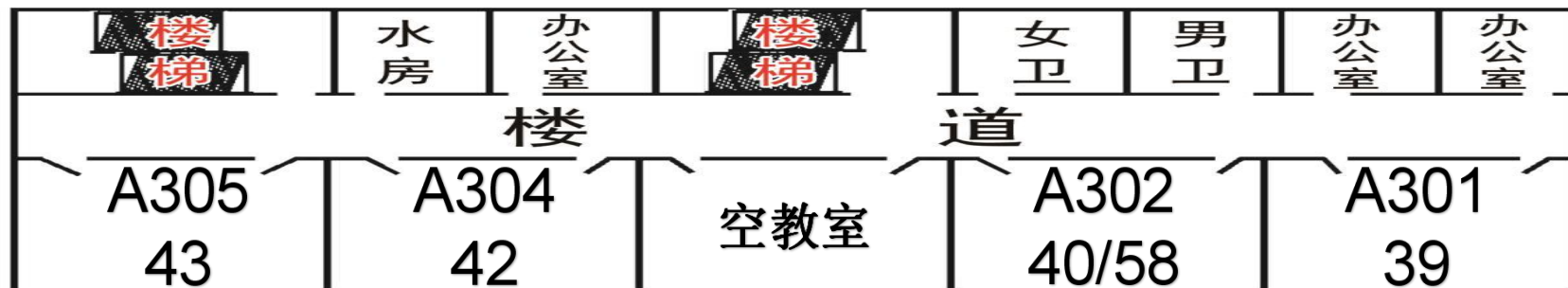

三楼平面图



二楼平面图



一楼平面图

2023年4月16日下午

教学楼B楼

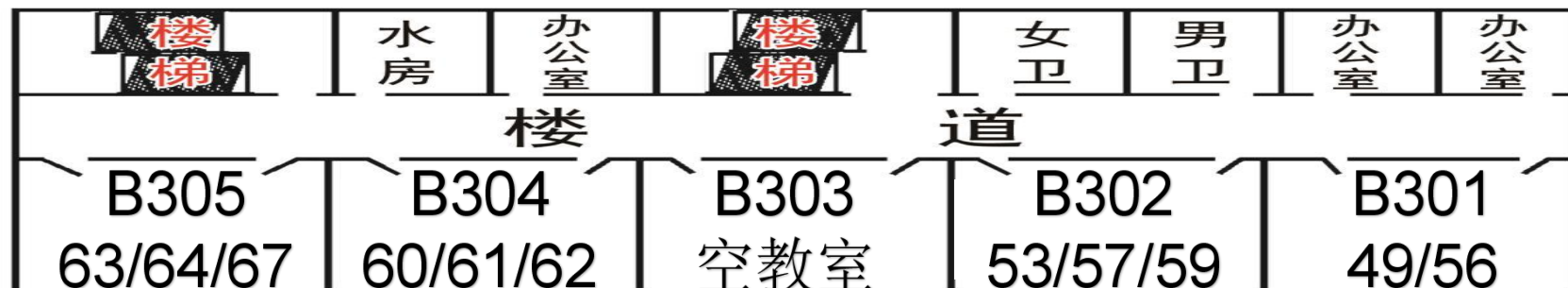

三楼平面图

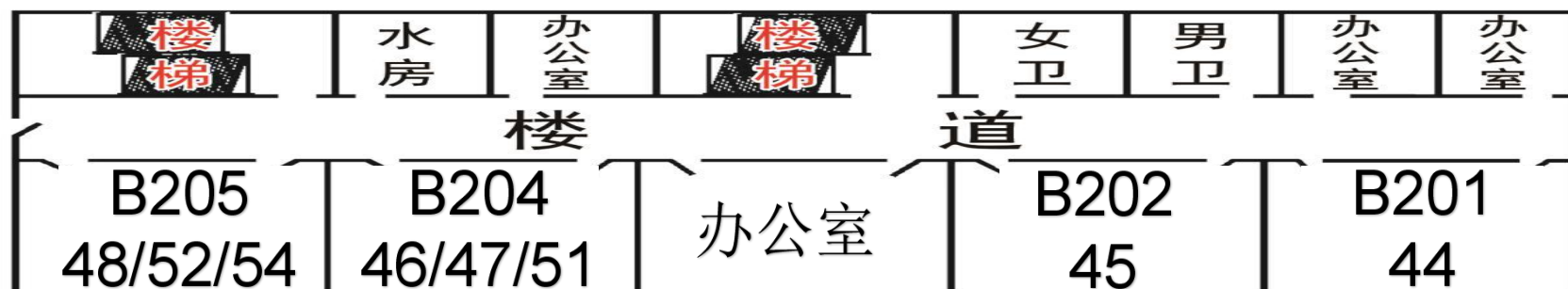

二楼平面图



一楼平面图

2023年4月16日下午

教学楼C楼

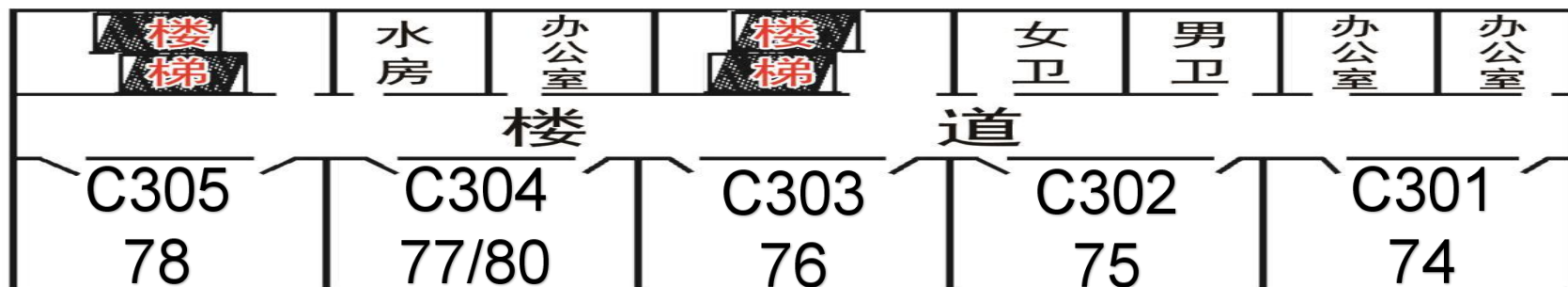

三楼平面图

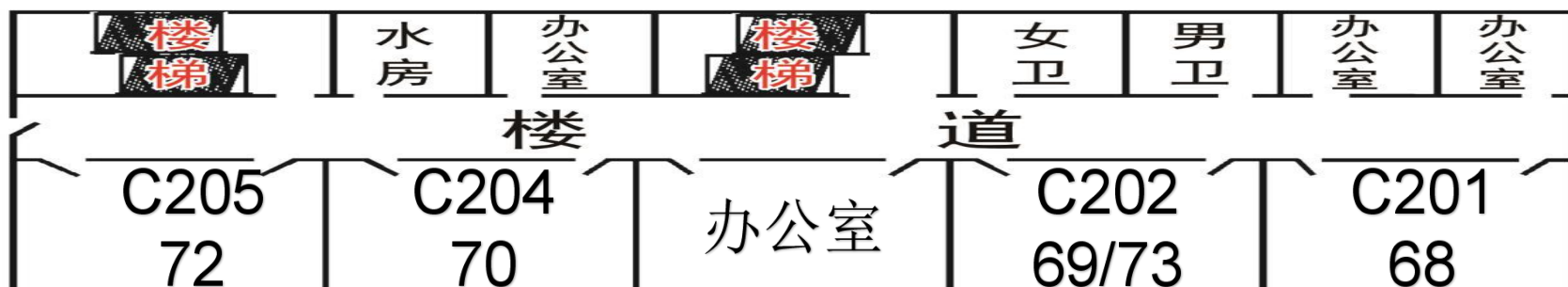

二楼平面图



一楼平面图

杨柳青四中高自考考试考场示意图

(4 月15日 上午09:00)



杨柳青四中高自考考试考场示意图

(4月15日 下午14:30)

教学楼一楼

第1——24考场

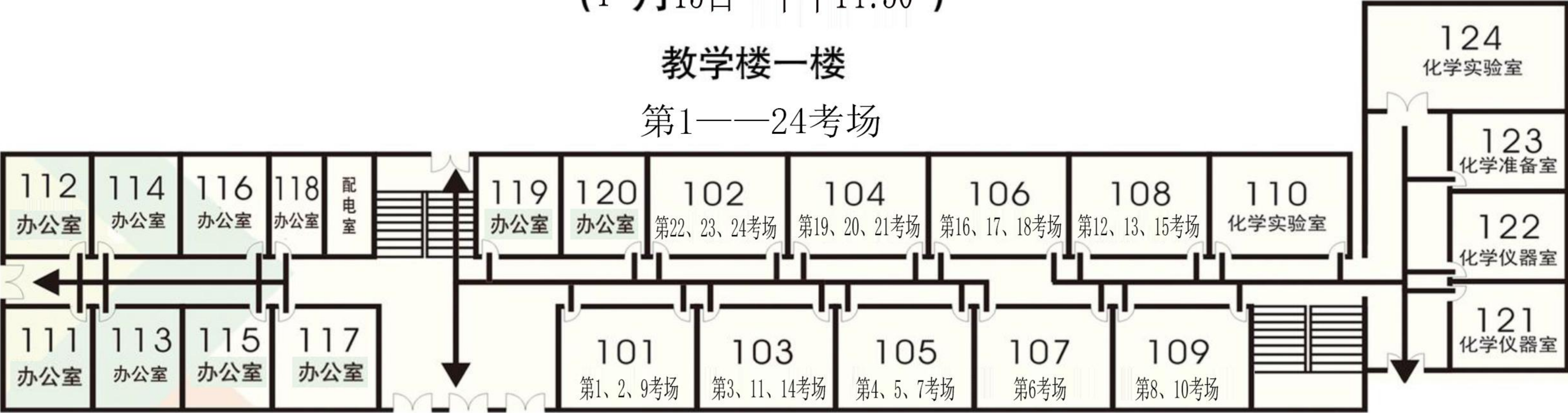

教学楼二楼

第25——42、68、71考场

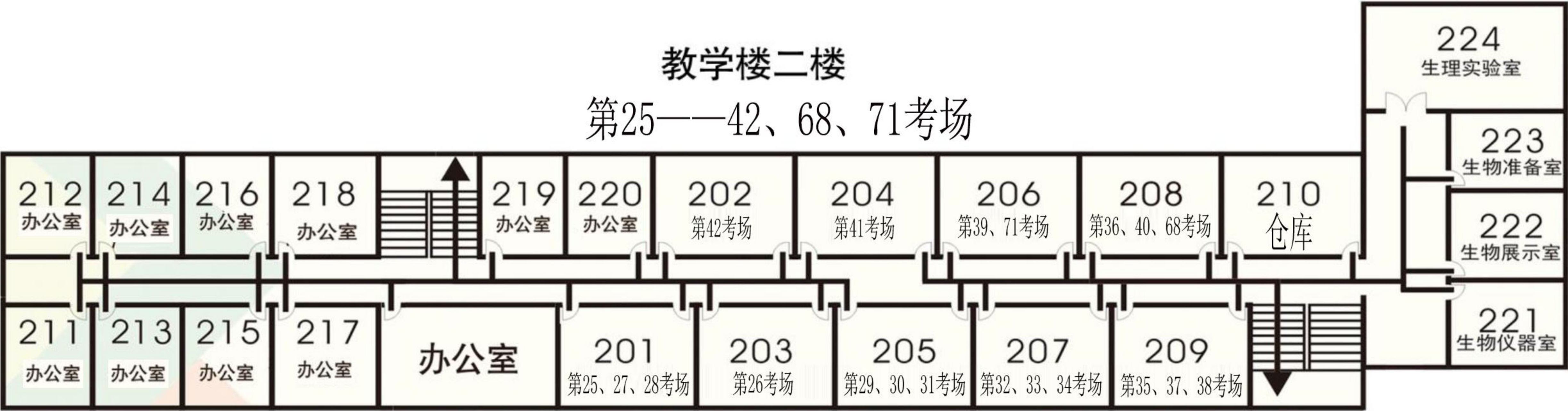

教学楼三楼

第43——46、76考场

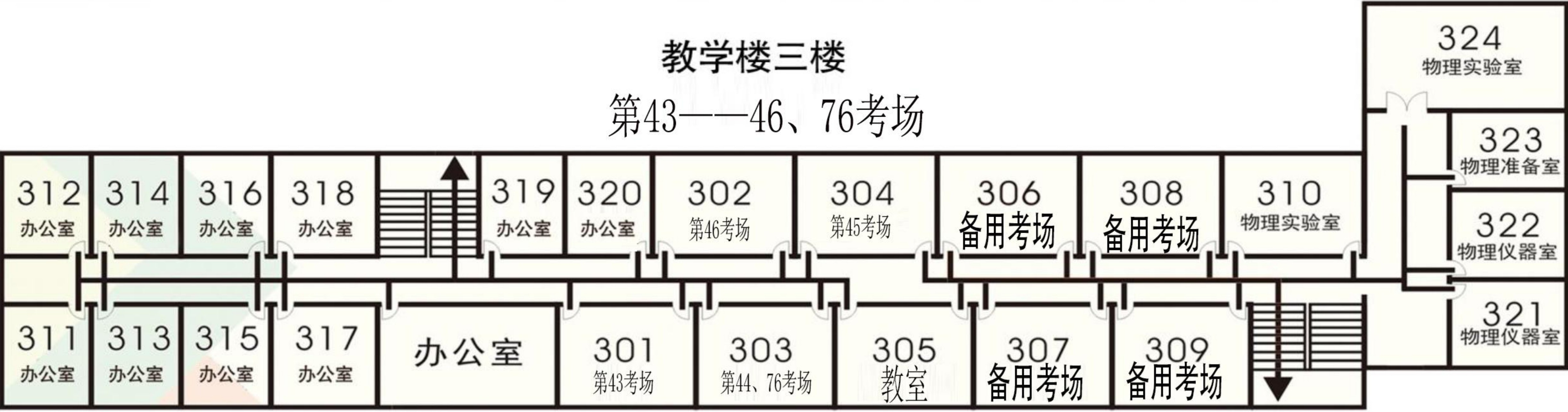

杨柳青四中高自考考试考场示意图

(4月16日 上午9:00)

教学楼一楼

第1——21、23考场

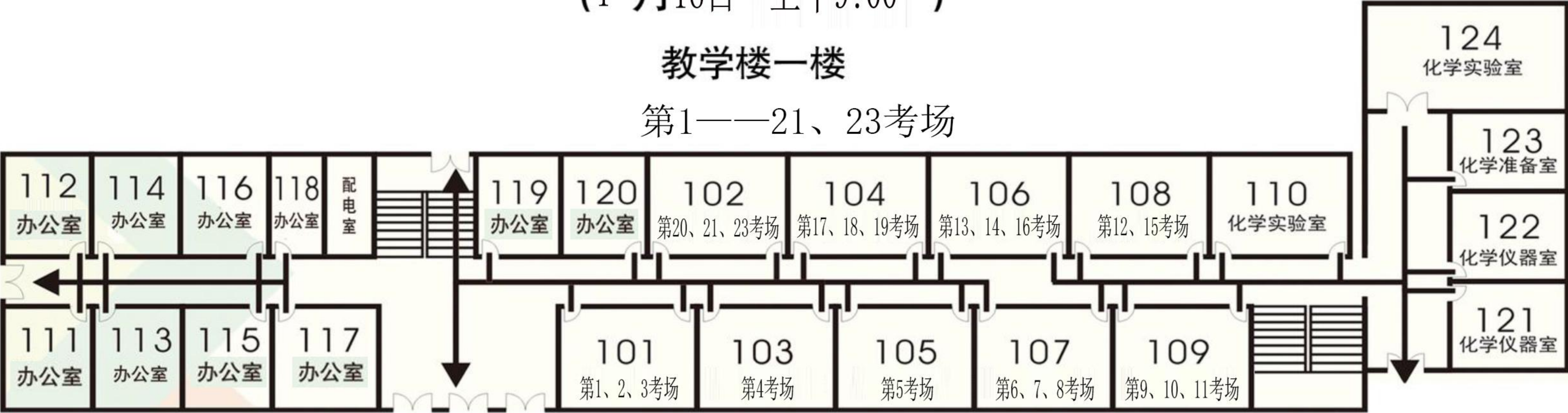

教学楼二楼

第22、24——31、33——37、48、52——54考场

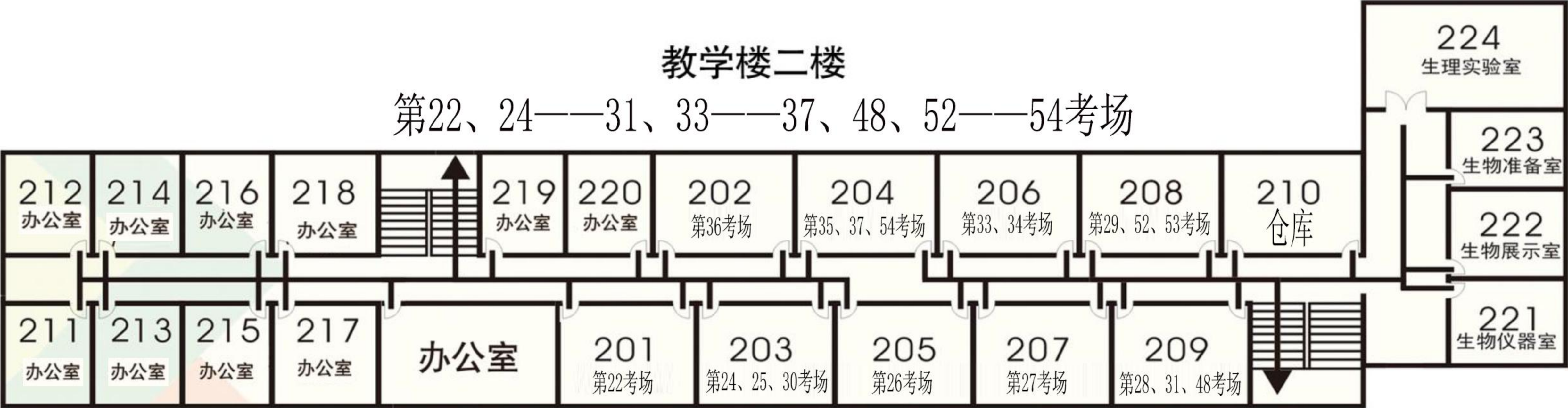

教学楼三楼

第32、38——41、45、49考场

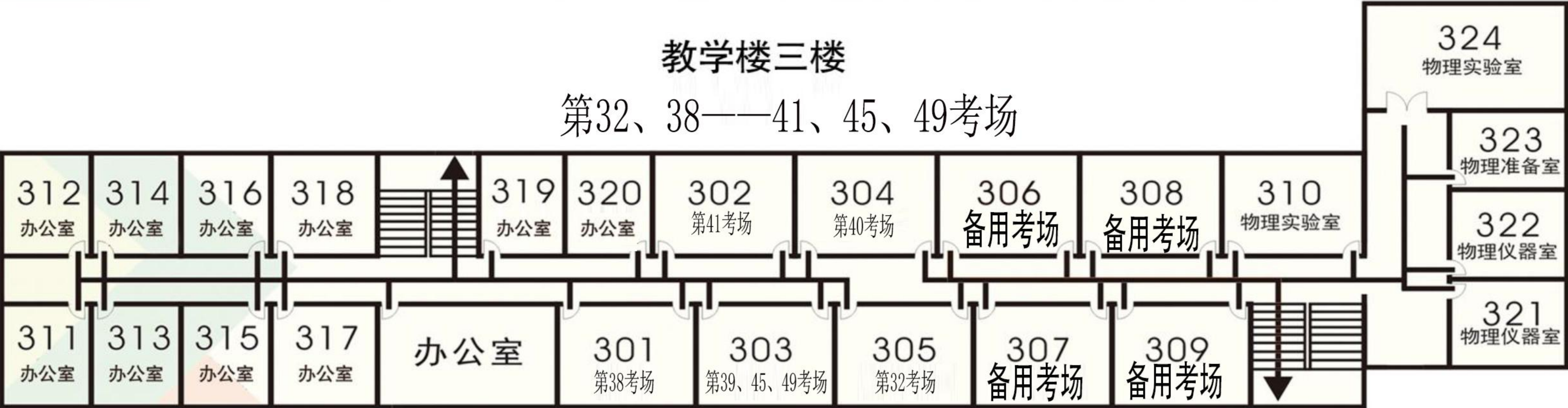

杨柳青四中高自考考试考场示意图

(4月16日 下午14:30)

教学楼一楼

第1——10、12——15、25、26、31、55考场

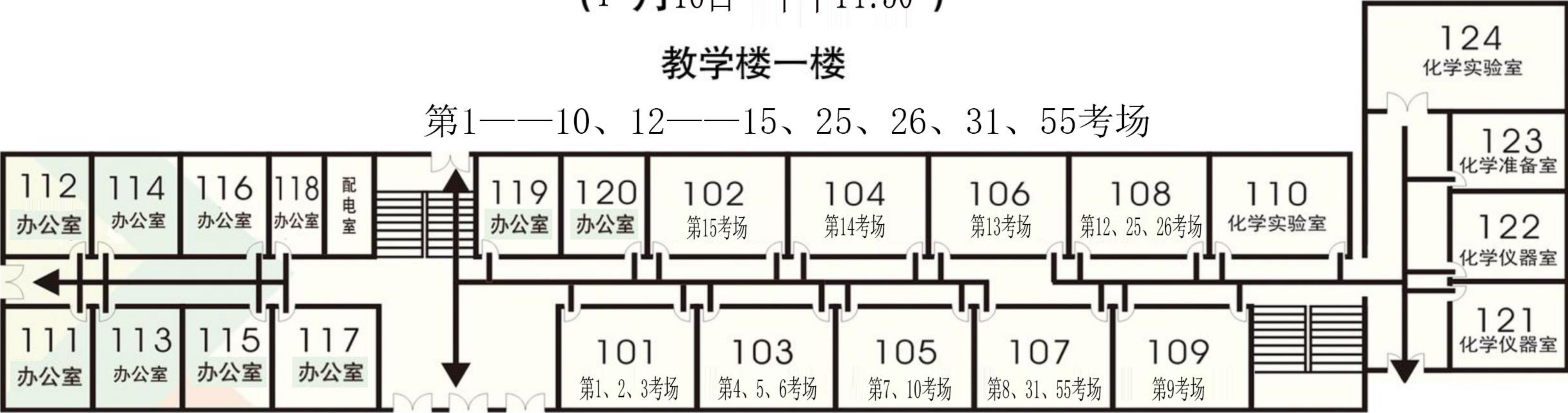

教学楼二楼

第16——24考场

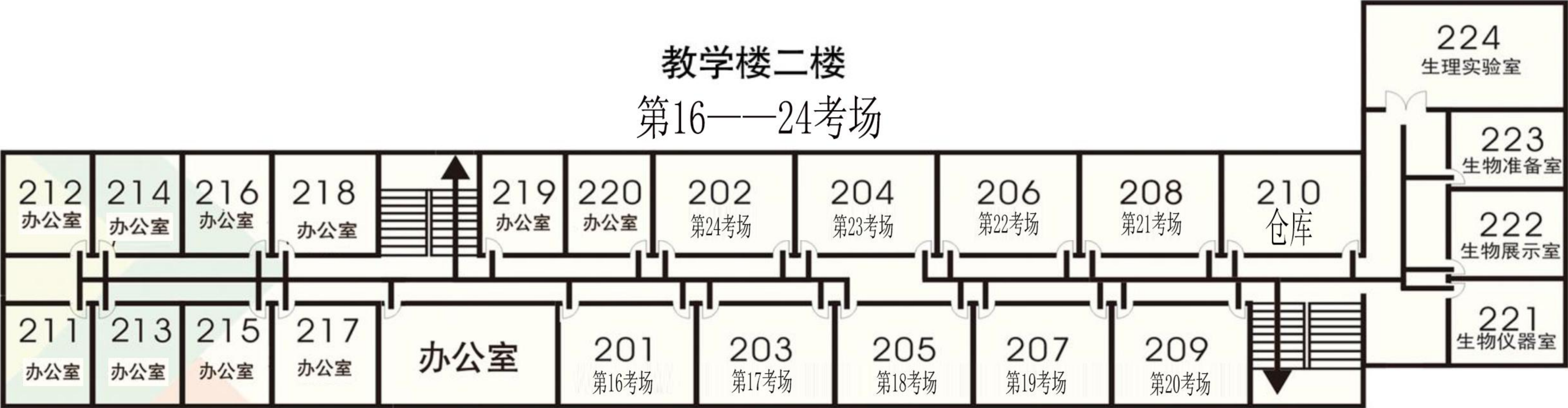

教学楼三楼

第11、27——30、33、36考场

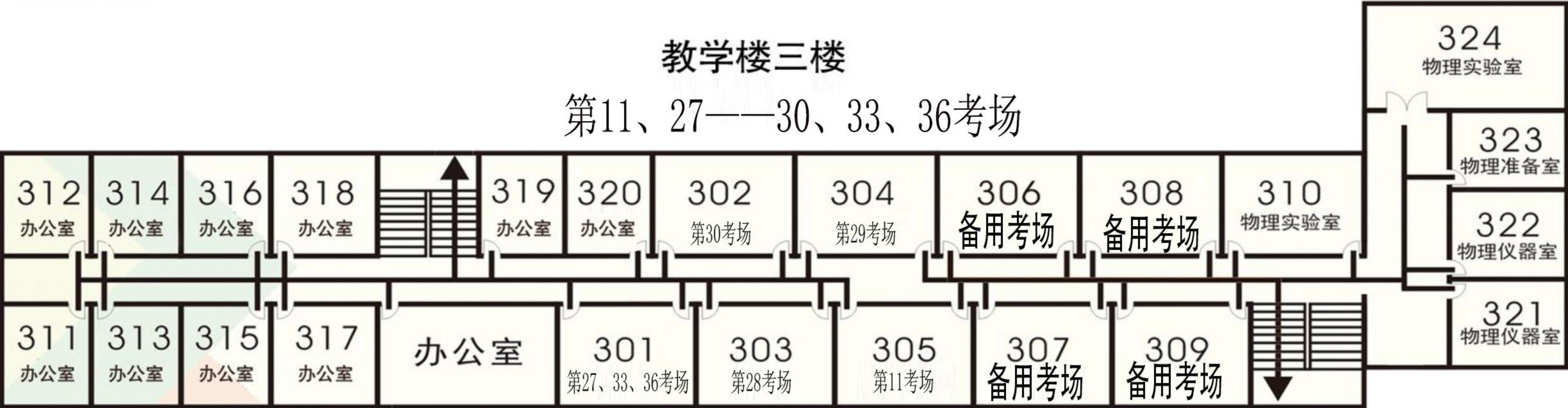

YANGLI UQINGSIZHONG

【杨柳青四中平面图】

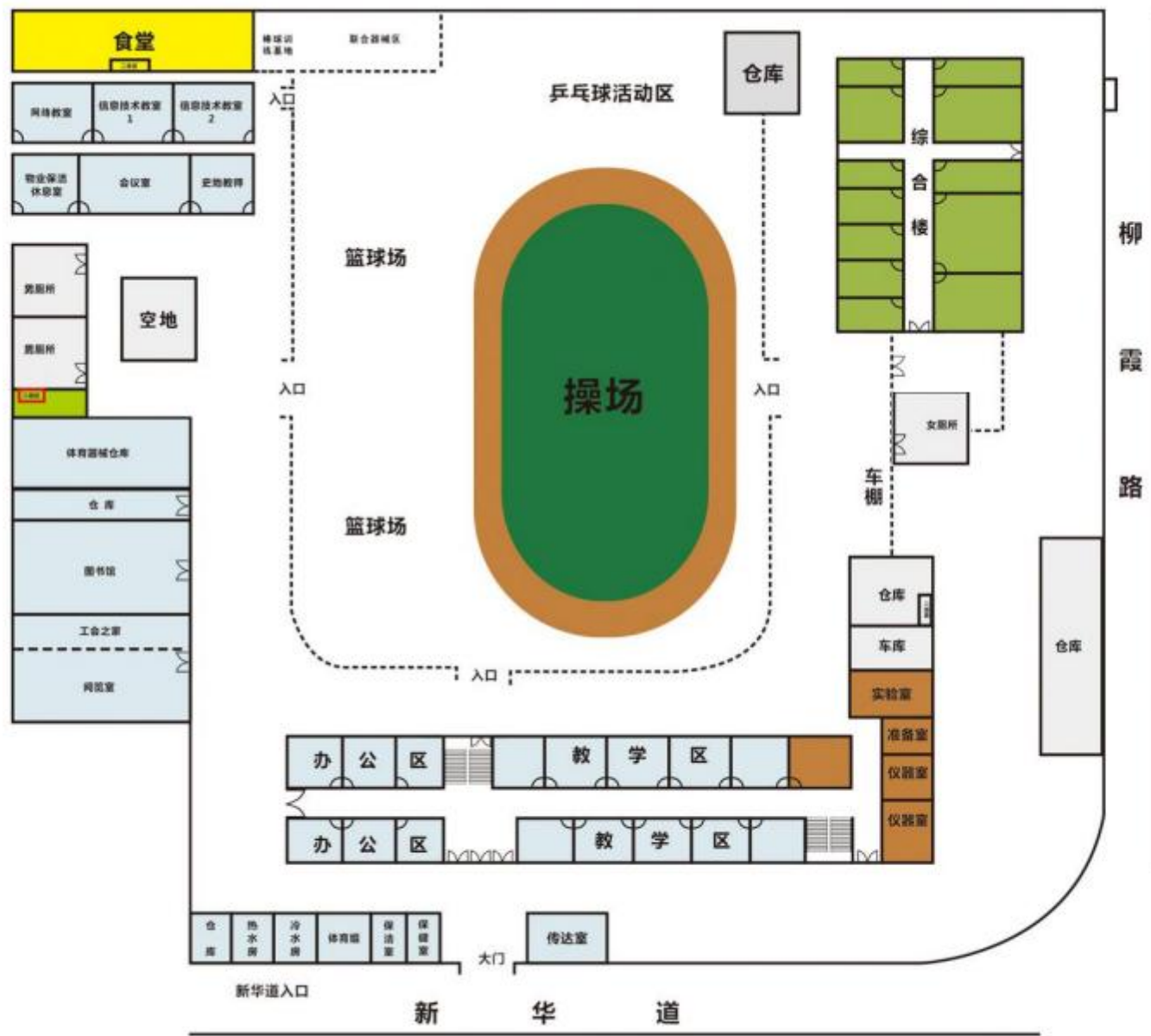

2023年高自考杨柳青三中考场平面图—15日上午

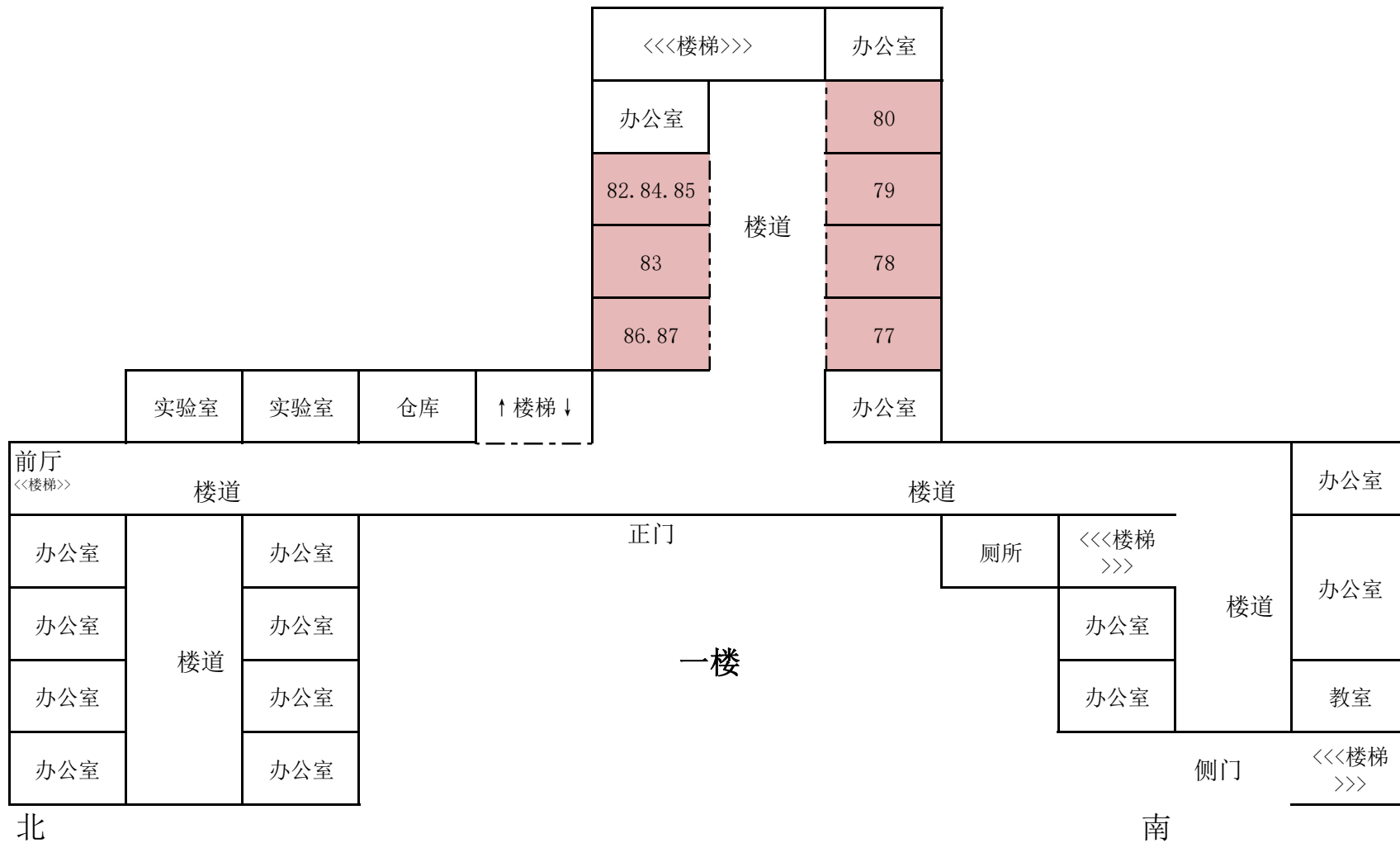

2023年高自考杨柳青三中考场平面图—15日上午

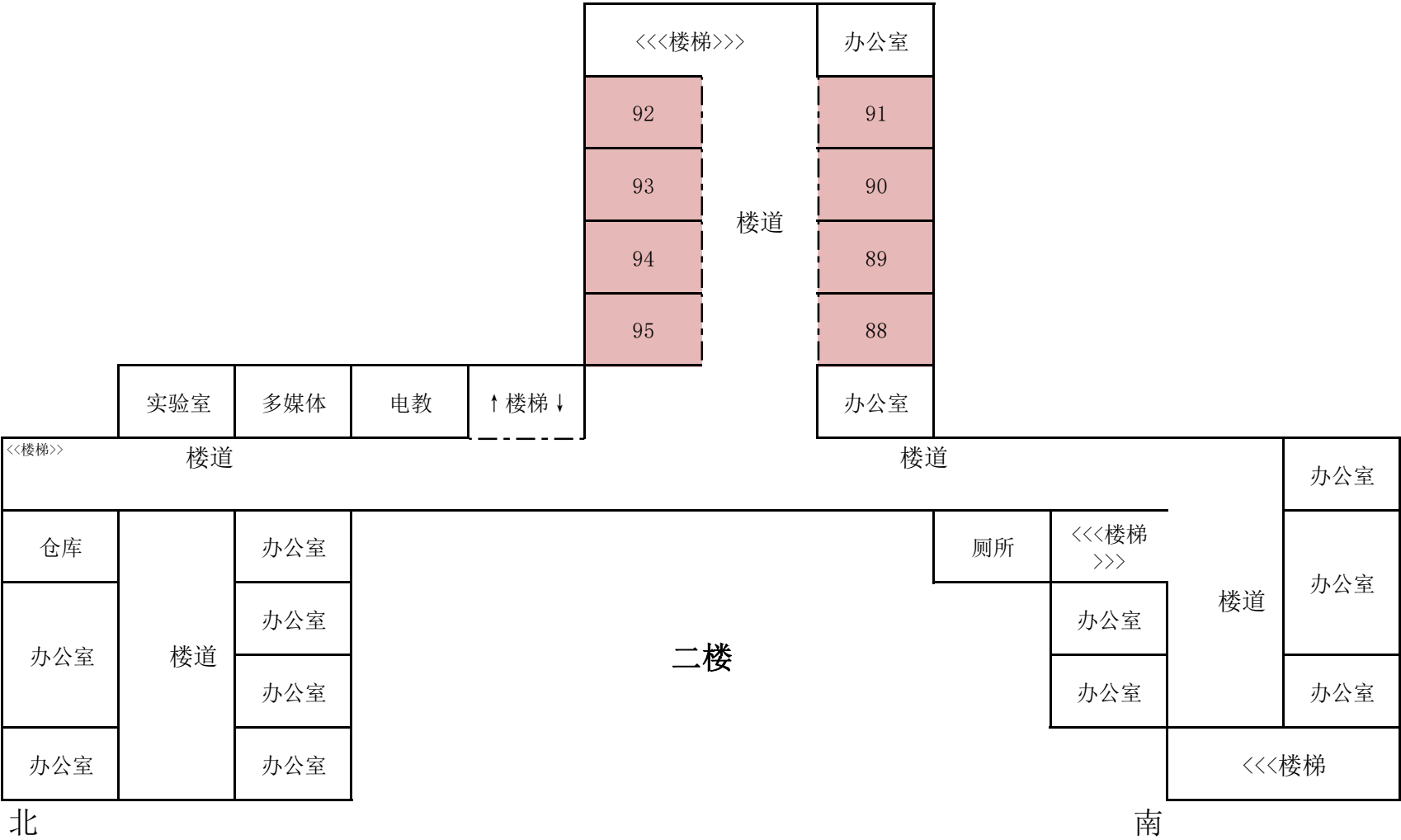

2023年高自考杨柳青三中考场平面图—15日下午

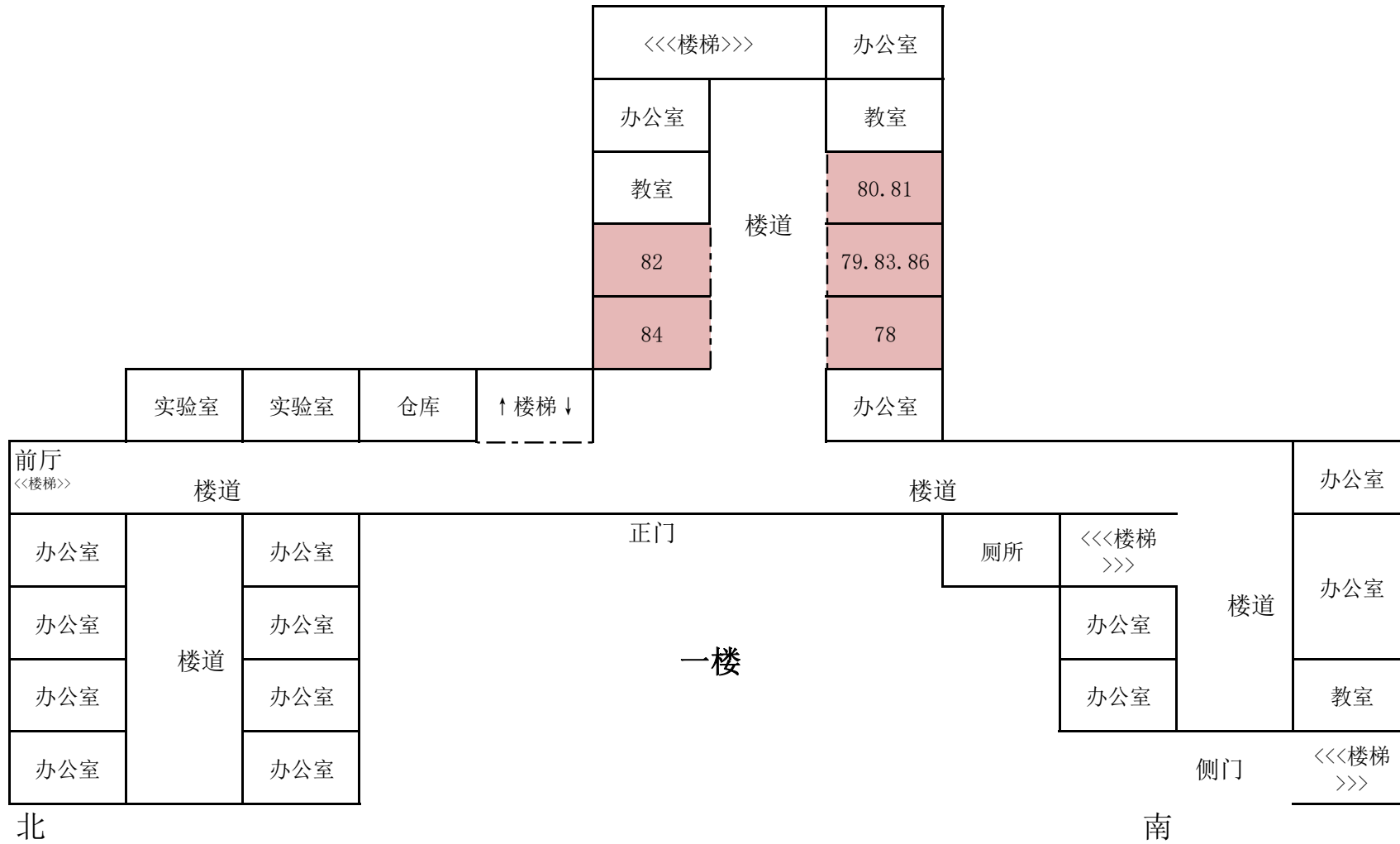

2023年高自考杨柳青三中考场平面图—15日下午

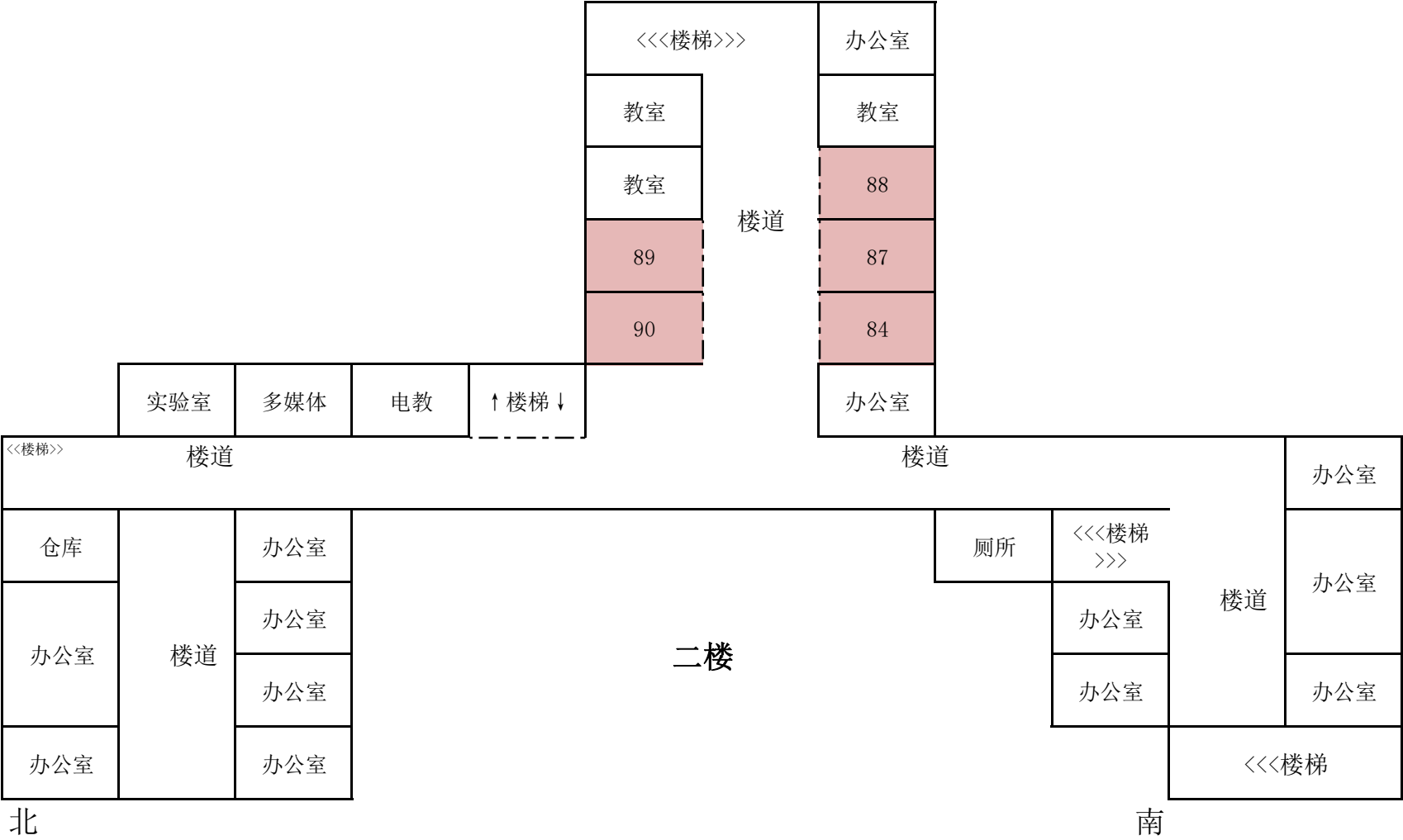

2023年高自考杨柳青三中考场平面图—16日上午

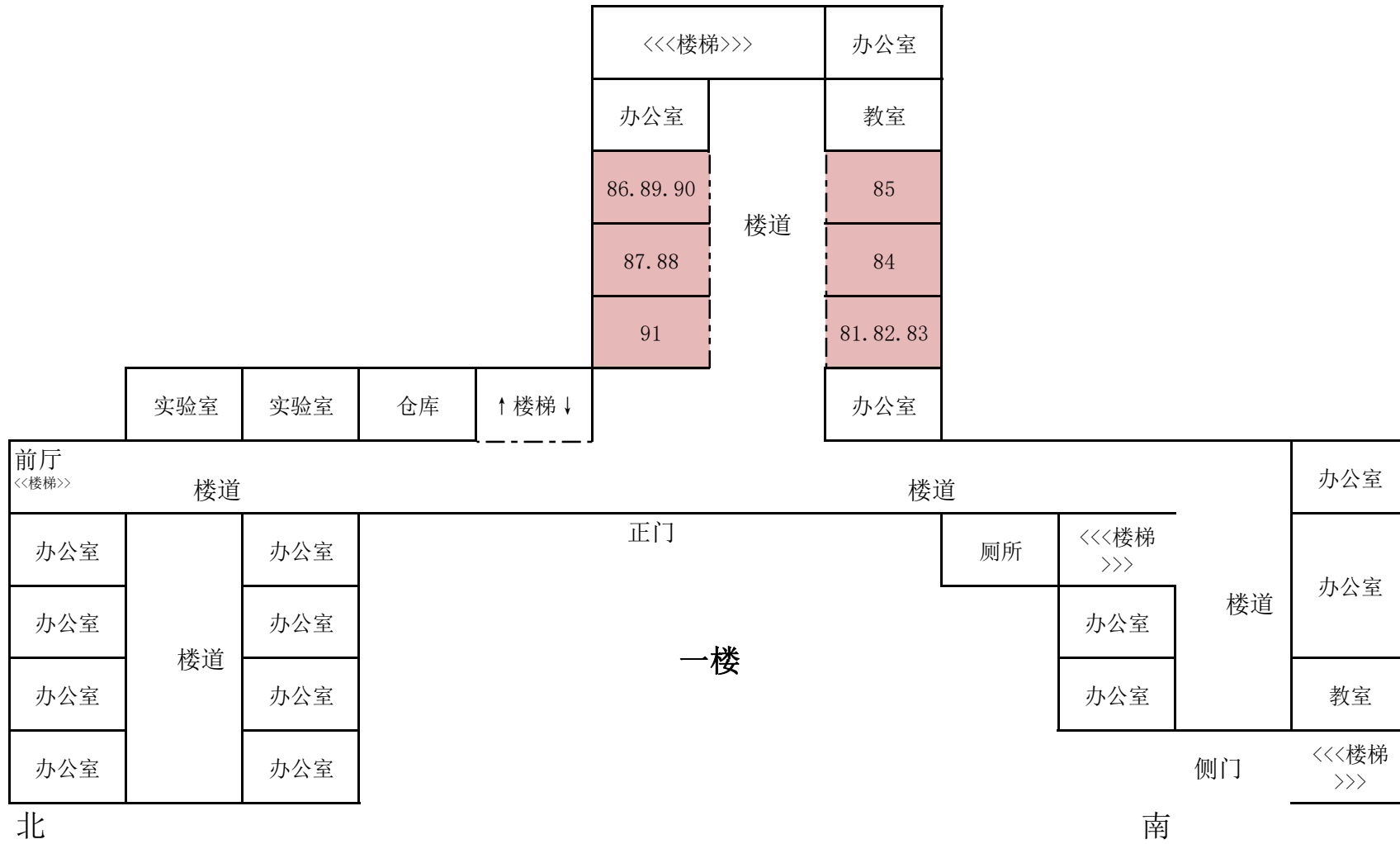

2023年高自考杨柳青三中考场平面图—16日上午

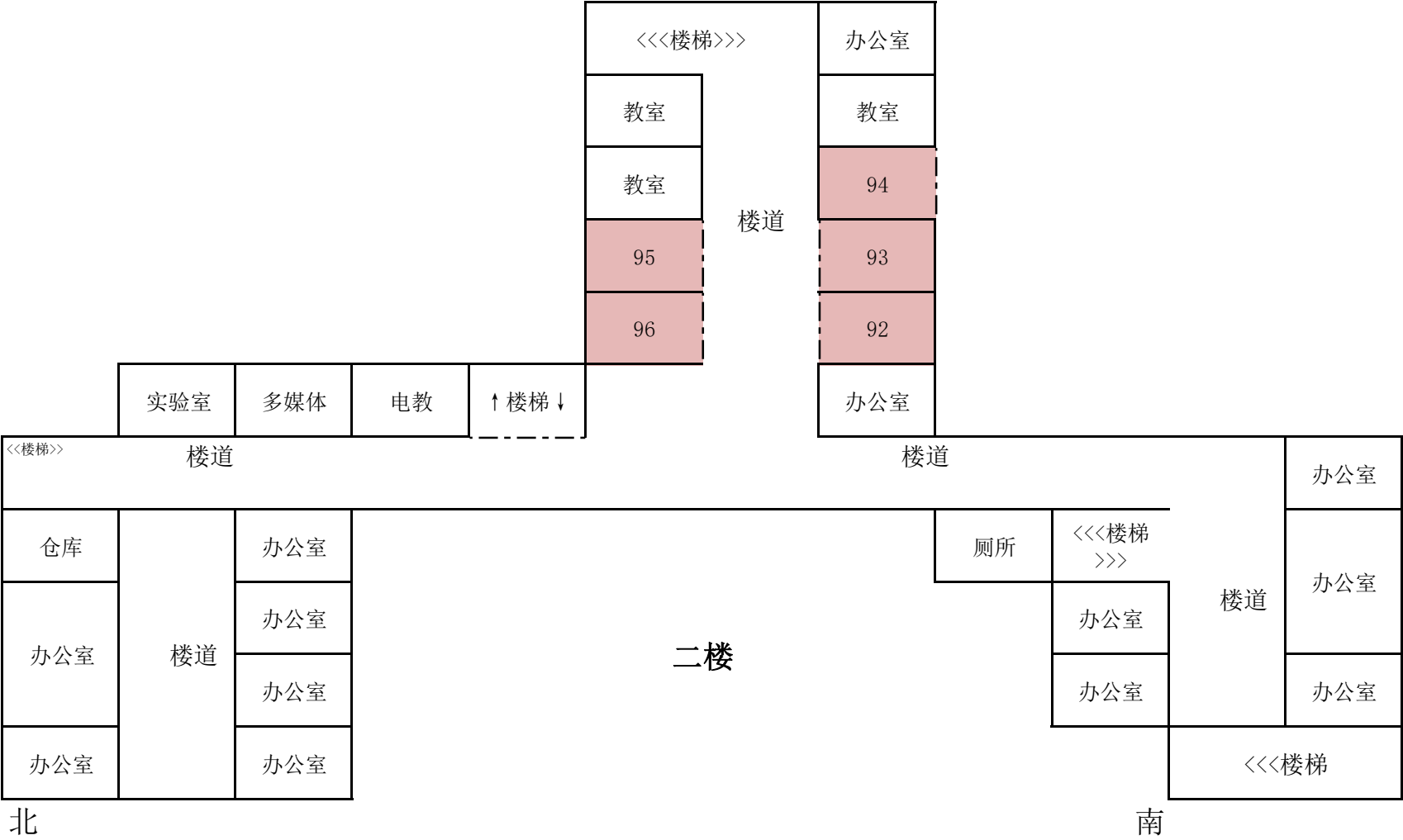

2023年高自考杨柳青三中考场平面图—16日下午

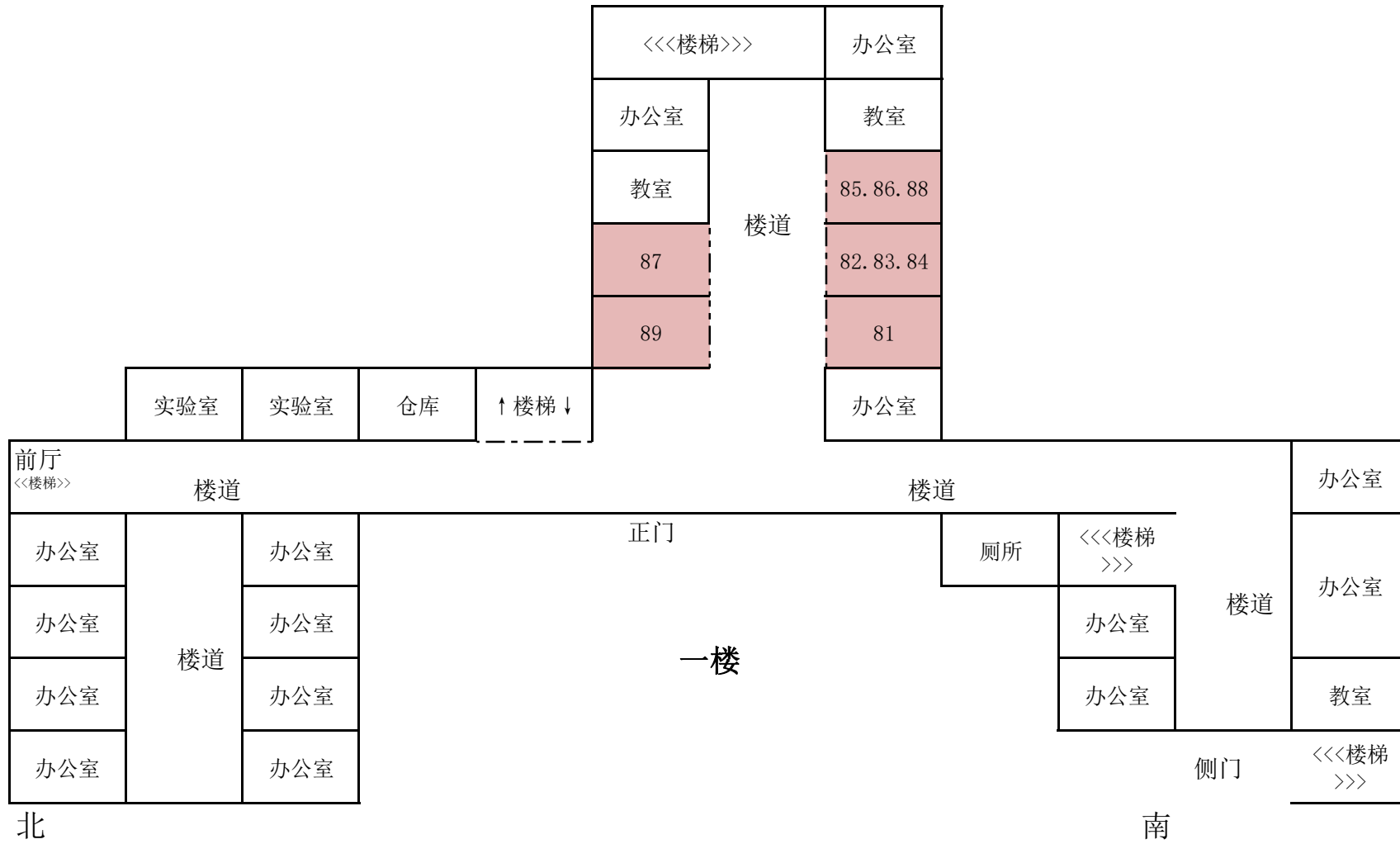

2023年高自考杨柳青三中考场平面图—16日下午

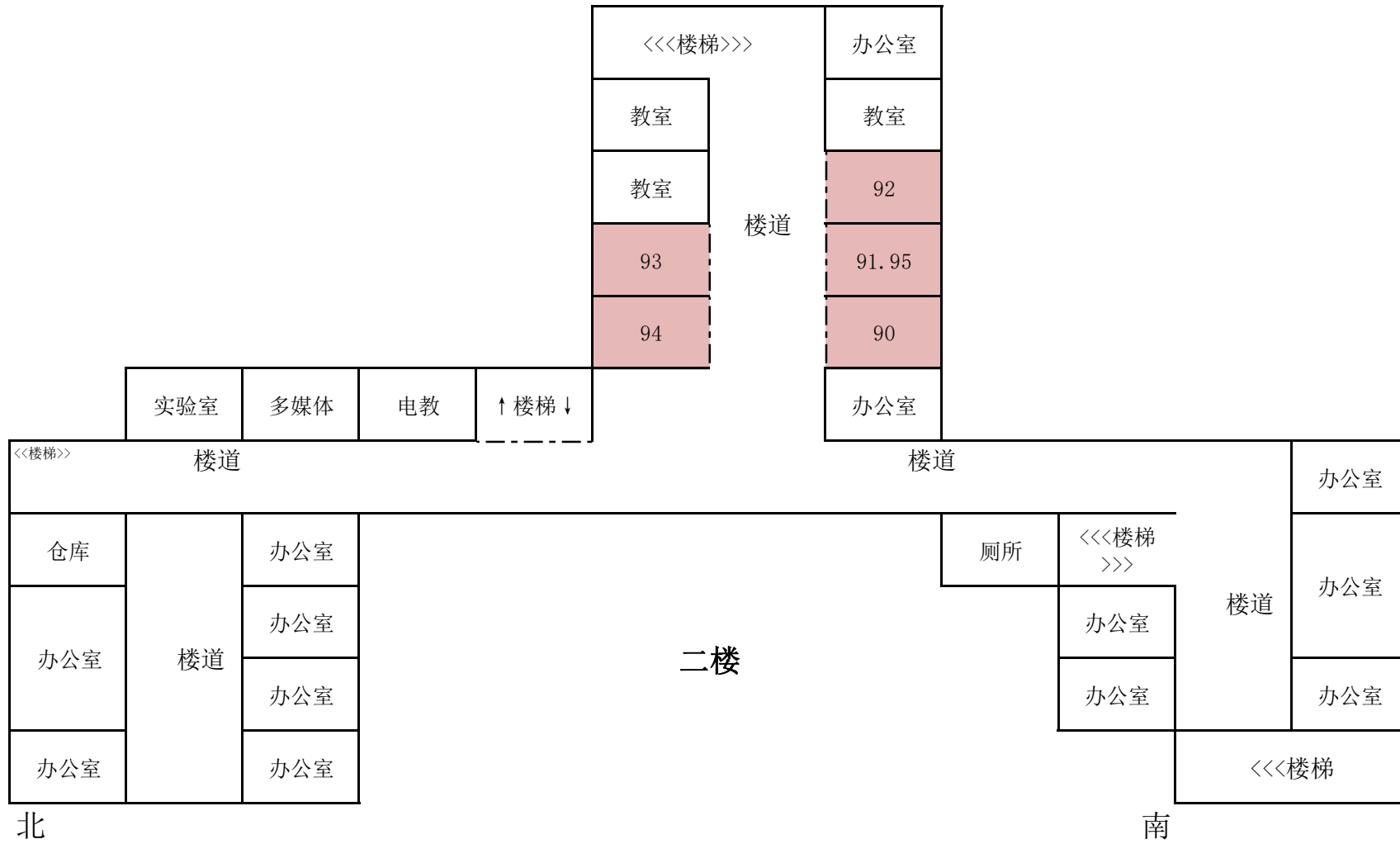

津南区

南洋工业学校2023年4月份自学考试安排

时间：15日上午9:00--11:30

教室号	考场号	课程代码及名称	人数	总人数
尚能楼102	7	0121 国际私法	5	24
	8	0127 合同法	8	
	11	0193 鲁迅研究	11	
尚能楼103	6	0106 国际法	1	31
	12	0205 美学	30	
尚能楼104	14	0209 民法学	3	20
	16	0270 市场营销学	10	
	23	0513 人力资源管理（一）	7	
尚能楼105	15	0230 普通逻辑	2	22
	17	0304 文学概论（一）	18	
	20	0365 英语翻译	2	
尚能楼106	18	0312 现代汉语	19	26
	19	0320 宪法学	4	
	21	0385 英语阅读（二）	3	
尚能楼107	26	0615 外国文学史	27	30
	27	0627 中国法律思想史	2	
	67	1357 仓储技术与库存理论	1	
尚能楼201	28	0688 会计制度设计	4	16
	33	0960 工程项目管理	4	
	37	0989 工业设计心理学	8	
尚能楼202	9	0143 基础英语	1	31
	34	0989 工业设计心理学	30	
尚能楼203	30	0727 离散数学	2	32
	35	0989 工业设计心理学	30	
尚能楼204	31	0777 微生物工程	1	31
	36	0989 工业设计心理学	30	
尚能楼205	32	0838 俄语（一）	1	31
	38	1054 人力资源开发与管理	30	
尚能楼206	39	1054 人力资源开发与管理	30	31
	43	1077 项目论证与评估	1	
尚能楼207	40	1054 人力资源开发与管理	30	31
	44	1115 应用程序基础及设计	1	
尚能楼208	41	1054 人力资源开发与管理	12	21
	42	1073 项目质量管理	5	
	54	1243 中国福利思想	4	
尚能楼301	45	1169 Java语言程序设计（一）	2	32
	46	1180 中国近现代史纲要	30	
尚能楼302	47	1180 中国近现代史纲要	30	31
	60	1288 美育基础	1	
尚能楼303	48	1180 中国近现代史纲要	30	30
尚能楼304	49	1180 中国近现代史纲要	30	31
	75	3351 单片机原理及应用	1	
尚能楼305	50	1180 中国近现代史纲要	30	30
尚能楼306	51	1180 中国近现代史纲要	30	30
尚能楼402	52	1180 中国近现代史纲要	30	30
尚能楼403	53	1243 中国福利思想	30	30
尚能楼404	55	1254 公司管理学	4	18
	59	1282 学前比较教育	14	
尚能楼405	57	1282 学前比较教育	30	30
尚能楼406	58	1282 学前比较教育	30	30

尚能楼407	4	0099 管理会计（一）	2	27
	63	1334 电子商务基础理论与实践	25	
尚能楼502	61	1290 学前教育原理	30	30
尚能楼503	62	1334 电子商务基础理论与实践	30	30
尚能楼504	64	1345 毛泽东思想和中国特色社会主义理论体系概论	30	30
尚能楼505	29	0723 计算机组成原理	1	31
	65	1345 毛泽东思想和中国特色社会主义理论体系概论	30	
尚能楼506	1	0020 财务管理学	6	25
	66	1345 毛泽东思想和中国特色社会主义理论体系概论	15	
	71	3058 工程造价确定与控制	4	
尚能楼507	24	0561 公关心理学	1	31
	68	1362 汽车发动机原理与汽车理论	30	
崇德楼103	3	0074 工程经济	2	29
	69	1362 汽车发动机原理与汽车理论	27	
崇德楼104	25	0609 数据结构	1	31
	70	3058 工程造价确定与控制	30	
崇德楼105	5	0101 管理系统中计算机应用	6	27
	72	3321 营销英语	14	
	78	5030 国际会计	7	
崇德楼106	22	0386 英语阅读（一）	1	31
	73	3342 生产作业管理	30	
崇德楼203	2	0073 高级英语	4	28
	56	1273 学前心理学	2	
	74	3342 生产作业管理	22	
崇德楼204	10	0174 教育学（一）	2	32
	76	5030 国际会计	30	
崇德楼205	13	0205 美学	1	31
	77	5030 国际会计	30	

南洋工业学校2023年4月份自学考试安排

时间：15日下午2:30--5:00

教室号	考场号	课程代码及名称	人数	总人数
尚能楼102	1	0007 计算机应用基础	7	26
	3	0026 财政与税收	15	
	6	0095 公证与律师制度	4	
尚能楼103	2	0009 政治经济学（财经类）	4	29
	4	0047 杜甫研究	19	
	5	0094 公司法	6	
尚能楼104	7	0096 古代汉语	19	27
	8	0105 管理学原理	7	
	10	0229 票据法	1	
尚能楼105	9	0126 国民经济统计概论	6	20
	21	0495 现代管理学	10	
	25	0531 金融理论与实务	4	
尚能楼106	13	0333 刑法学	2	32
	18	0495 现代管理学	30	
尚能楼107	19	0495 现代管理学	30	30
尚能楼201	20	0495 现代管理学	30	30
尚能楼202	24	0531 金融理论与实务	30	30
尚能楼203	29	0631 中国现代文学作品选	30	30
尚能楼204	31	0678 中国税制	6	26
	37	0988 工业设计方法学	17	
	42	1109 网络数据库技术	3	

尚能楼205	34	0988 工业设计方法学	30	30
尚能楼206	35	0988 工业设计方法学	30	30
尚能楼207	36	0988 工业设计方法学	30	30
尚能楼208	39	1076 项目管理法规	7	28
	40	1099 国际商务英语	21	
尚能楼301	27	0586 法律文书写作	4	28
	43	1114 网络安全技术	14	
	44	1127 线性代数（经管类）	10	
尚能楼302	47	1178 思想道德修养与法律基础	27	27
尚能楼303	46	1178 思想道德修养与法律基础	30	31
	68	3578 系统辨识基础	1	
尚能楼304	48	1181 马克思主义基本原理概论	30	31
	56	1181 马克思主义基本原理概论	1	
尚能楼305	49	1181 马克思主义基本原理概论	30	30
尚能楼306	45	1139 中国文化导论	1	31
	50	1181 马克思主义基本原理概论	30	
尚能楼402	41	1106 塑料成型工艺与模具设计	1	31
	51	1181 马克思主义基本原理概论	30	
尚能楼403	38	1011 企业文化	1	31
	52	1181 马克思主义基本原理概论	30	
尚能楼404	33	0886 战略管理教程	1	31
	53	1181 马克思主义基本原理概论	30	
尚能楼405	32	0680 国际企业管理	2	32
	54	1181 马克思主义基本原理概论	30	
尚能楼406	30	0631 中国现代文学作品选	1	31
	55	1181 马克思主义基本原理概论	30	
尚能楼407	26	0564 公共关系写作	1	31
	57	1281 学前游戏论	30	
尚能楼502	23	0530 国际贸易理论与实务	1	31
	58	1281 学前游戏论	30	
尚能楼503	28	0588 国际经济法概论	4	26
	59	1281 学前游戏论	6	
	66	3346 数控机床与编程（一）	16	
尚能楼504	22	0498 操作系统	2	32
	60	1335 网站建设与管理	30	
尚能楼505	17	0439 综合英语（一）	1	31
	61	1335 网站建设与管理	30	
尚能楼506	16	0407 中国法制史	1	31
	62	1335 网站建设与管理	30	
尚能楼507	12	0322 线性代数	2	30
	63	1335 网站建设与管理	28	
崇德楼103	11	0318 现代语言学	1	31
	64	1363 汽车运行材料	30	
崇德楼104	15	0371 英语语法	3	30
	65	1363 汽车运行材料	27	
崇德楼105	14	0338 行政法学	6	29
	67	3433 电气测量技术	23	

南洋工业学校2023年4月份自学考试安排

时间：16日上午9:00--11:30

教室号	考场号	课程代码及名称	人数	总人数
尚能楼102	2	0030 成本会计	2	32
	3	0141 基础会计学	30	

尚能楼103	5	0211 民事诉讼法学	6	26
	6	0235 企业会计学	7	
	9	0262 审计学	13	
尚能楼104	8	0262 审计学	30	32
	58	1170 C++程序设计	2	
尚能楼105	11	0329 写作（一）	26	30
	14	0364 英语词汇学	4	
尚能楼106	13	0335 刑事诉讼法学	8	21
	18	0445 保险法	4	
	28	0616 外国文学作品选	9	
尚能楼107	19	0463 劳动法	22	28
	22	0535 生产与作业管理	6	
尚能楼202	20	0497 公共关系学	24	29
	21	0506 管理经济学	4	
	25	0566 广告学（二）	1	
尚能楼203	29	0626 中国当代文学作品选	22	26
	36	0630 中国文化概论	2	
	39	0676 高级财务会计	2	
尚能楼204	30	0628 中国古代文学史（二）	20	29
	37	0671 婚姻家庭法	8	
	41	0685 外刊经贸知识选读	1	
尚能楼205	31	0629 中国古代文学史（一）	30	32
	46	0958 城市规划原理	2	
尚能楼206	32	0629 中国古代文学史（一）	30	31
	55	1117 单片机接口技术及应用	1	
尚能楼207	33	0629 中国古代文学史（一）	30	31
	57	1168 微型计算机及接口技术	1	
尚能楼301	34	0629 中国古代文学史（一）	13	22
	40	0679 中级财务会计	5	
	60	1240 心理卫生与心理咨询	4	
尚能楼302	16	0370 英语写作基础	1	31
	35	0630 中国文化概论	30	
尚能楼303	38	0676 高级财务会计	30	31
	44	0748 微生物学与免疫学基础	1	
尚能楼304	52	1057 薪酬管理	4	21
	53	1072 项目成本管理	6	
	56	1128 概率论与数理统计（经管类）	11	
尚能楼305	47	1057 薪酬管理	30	32
	76	3579 现代控制工程	2	
尚能楼306	42	0720 计算机系统导论	1	31
	48	1057 薪酬管理	30	
尚能楼402	43	0728 计算机系统结构	1	31
	49	1057 薪酬管理	30	
尚能楼403	50	1057 薪酬管理	30	31
	66	1289 儿童文学名著导读	1	
尚能楼404	26	0594 计算机网络技术	1	31
	51	1057 薪酬管理	30	
尚能楼405	59	1240 心理卫生与心理咨询	30	31
	62	1280 学前儿童美术教育	1	
尚能楼406	45	0778 酶工程	1	30
	61	1256 运营管理	9	
	65	1283 学前教育史	20	
尚能楼407	10	0293 外贸函电	1	31
	63	1283 学前教育史	30	

尚能楼502	17	0392 政府与事业单位会计	2	32
	64	1283 学前教育史	30	
尚能楼503	15	0366 英语国家概况	3	25
	68	1291 学前教育心理学	12	
	71	2062 房地产开发与经营	10	
尚能楼504	7	0249 软件开发工具	2	32
	67	1291 学前教育心理学	30	
尚能楼505	69	1364 汽车概论	30	30
尚能楼506	12	0331 心理学	3	30
	27	0614 外国法制史	3	
	70	1364 汽车概论	24	
尚能楼507	54	1075 项目风险管理	3	29
	72	3319 国际经贸英语合同写作	17	
	73	3343 电工与电子技术基础	9	
崇德楼103	1	0016 比较文学	6	30
	4	0141 基础会计学	3	
	74	3349 模拟电子线路（二）	21	
崇德楼104	23	0555 概率论与数理统计（二）	3	30
	75	3355 电子技术基础	27	
崇德楼105	24	0559 英语听力	7	7

南洋工业学校2023年4月份自学考试安排

时间：16日下午2:30--5:00

教室号	考场号	课程代码及名称	人数	总人数
尚能楼102	7	0181 经济法概论（财经类）	17	29
	8	0234 企业管理概论	11	
	10	0289 外科护理学（一）	1	
尚能楼103	2	0005 高等数学（工专）	1	31
	12	0359 英语（二）	30	
尚能楼104	4	0048 对外经济管理概论	2	32
	13	0359 英语（二）	30	
尚能楼105	6	0179 经济法概论	1	31
	14	0359 英语（二）	30	
尚能楼106	15	0359 英语（二）	30	32
	24	0415 中国文学批评史	2	
尚能楼107	17	0363 英语（一）	3	25
	18	0369 英语写作	3	
	21	0410 中国古代文学作品选（二）	19	
尚能楼201	19	0375 语言学概论	30	31
	35	0562 公共关系实务	1	
尚能楼202	20	0375 语言学概论	30	31
	39	0687 财务报表分析（一）	1	
尚能楼203	22	0411 中国古代文学作品选（一）	30	31
	40	0725 操作系统概论	1	
尚能楼204	25	0416 中国现代文学史	30	32
	41	0730 软件工程	2	
尚能楼205	26	0416 中国现代文学史	30	32
	42	0799 电子商务概论	2	
尚能楼206	28	0441 组织行为学	11	25
	29	0449 房地产法	5	
	30	0455 环境与资源保护法学	9	
尚能楼207	31	0474 知识产权法	12	27
	34	0557 法理学	4	

	36	0677 资产评估	11	
尚能楼208	32	0541 课程与教学论	30	31
	47	1007 公共关系案例	1	
尚能楼301	37	0687 财务报表分析（一）	30	32
	49	1071 项目范围管理	2	
尚能楼302	38	0687 财务报表分析（一）	30	31
	55	1172 通信概论	1	
尚能楼303	43	0991 建筑设计基础	30	31
	66	1366 汽车营销与贸易	1	
尚能楼304	44	0991 建筑设计基础	30	31
	67	3288 输水工程与水泵站	1	
尚能楼305	45	0991 建筑设计基础	30	31
	69	3334 食品分析与检测技术	1	
尚能楼306	46	0991 建筑设计基础	20	24
	48	1021 劳动关系学	4	
尚能楼402	27	0416 中国现代文学史	12	21
	50	1074 项目时间管理	4	
	53	1126 大学语文	5	
尚能楼403	1	0004 高等数学（工本）	3	29
	51	1124 工程监理	26	
尚能楼404	52	1126 大学语文	30	30
尚能楼405	3	0006 高等数学（一）	6	29
	54	1171 计算机网络原理	19	
	57	1241 社会工作实务	4	
尚能楼406	56	1241 社会工作实务	30	30
尚能楼407	58	1257 公司人力资源管理 with 开发	8	29
	60	1284 学前儿童家庭教育	21	
尚能楼502	59	1284 学前儿童家庭教育	30	30
尚能楼503	61	1336 网络营销与策划	30	30
尚能楼504	62	1336 网络营销与策划	30	31
	74	7167 多媒体计算机技术	1	
尚能楼505	5	0103 管理信息系统	3	22
	63	1336 网络营销与策划	11	
	70	3344 机械基础（二）	8	
尚能楼506	64	1366 汽车营销与贸易	30	31
	73	3577 工业过程与过程控制	1	
尚能楼507	65	1366 汽车营销与贸易	30	30
崇德楼103	33	0541 课程与教学论	4	26
	68	3320 宏观微观经济原理	22	
崇德楼104	23	0411 中国古代文学作品选（一）	8	29
	71	3350 数字电子线路(二)	21	
崇德楼105	11	0358 英美文学选读	6	27
	16	0359 英语（二）	4	
	72	3356 电工原理（一）	17	
崇德楼106	9	0279 听力	4	4





北辰区

北辰职专考点示

北

2023 年 4 月 15 日上午高自考北辰区中等职业技术学校考点考场分布

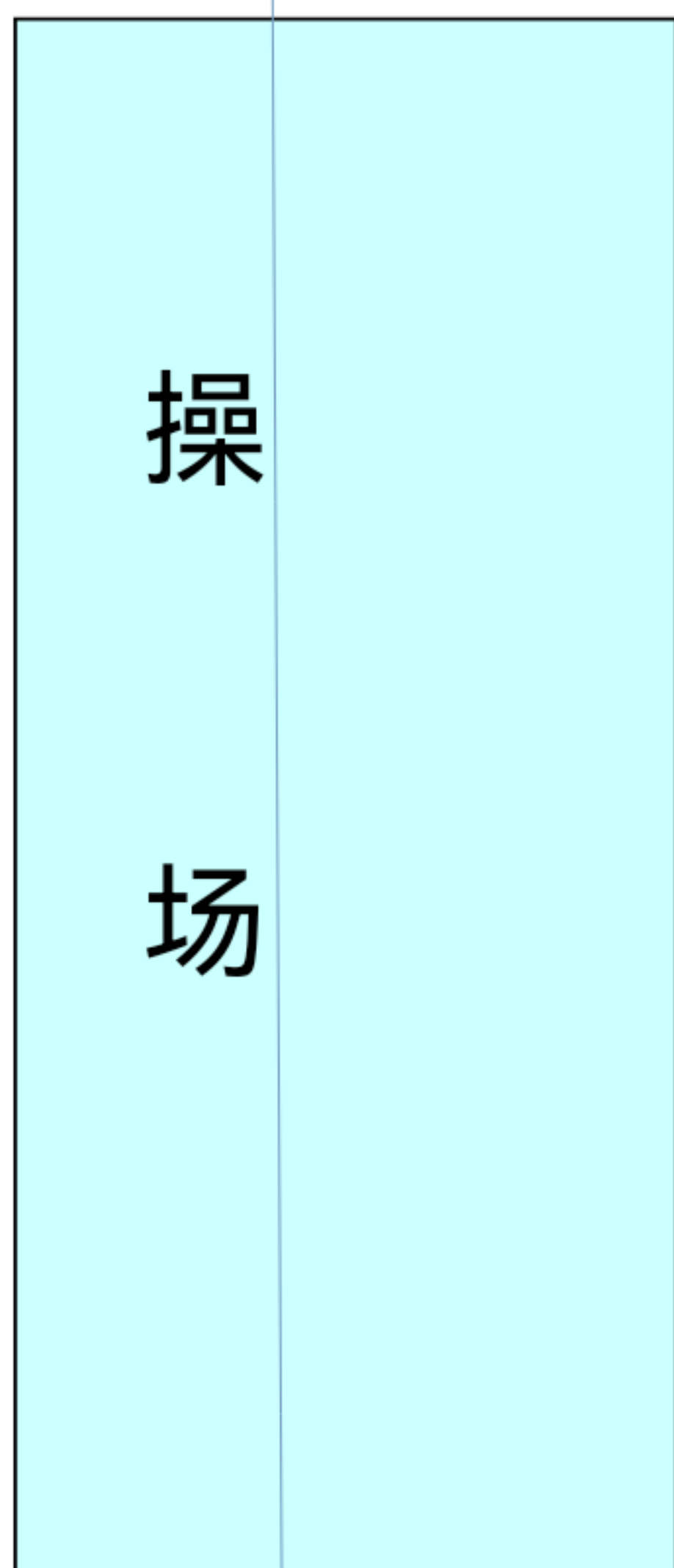

操场

E 北入口

E 北二楼 1--15、17、18、21、85 考场
E 北三楼 16、19、20、22--36、88 考场
E 北四楼 37-43、59 考场
E 北五楼 44--49 考场

卫生间

E 中入口

E 中一楼 50--54 考场
E 中二楼 55-58、60-62、66、76、78、81、83 考场
E 中三楼 63-65、67-69、86、87 考场
E 中四楼 70--75 考场
E 中五楼 77、79、80、82、84、89 考场

卫生间

实验楼

卫生间

传达室

考点入口

考点提示：请考生看清所在考场的入口！！
有去卫生间的考生，进入考点后可以先去教学楼后面的卫生间！！
考点内佩戴好口罩、保持安全距离！！

北辰职专考点示

北

2023 年 4 月 15 日下午高自考北辰区中等职业学校考点考场分布

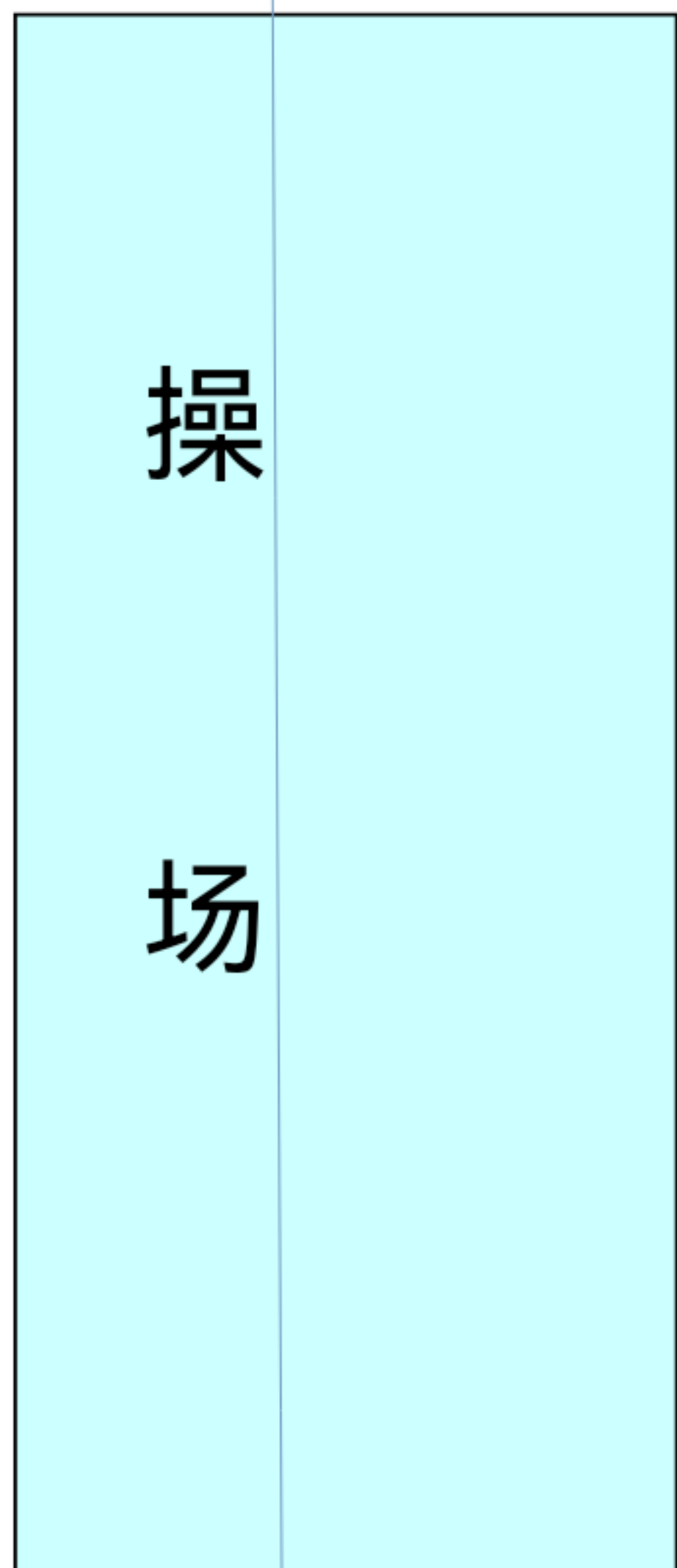
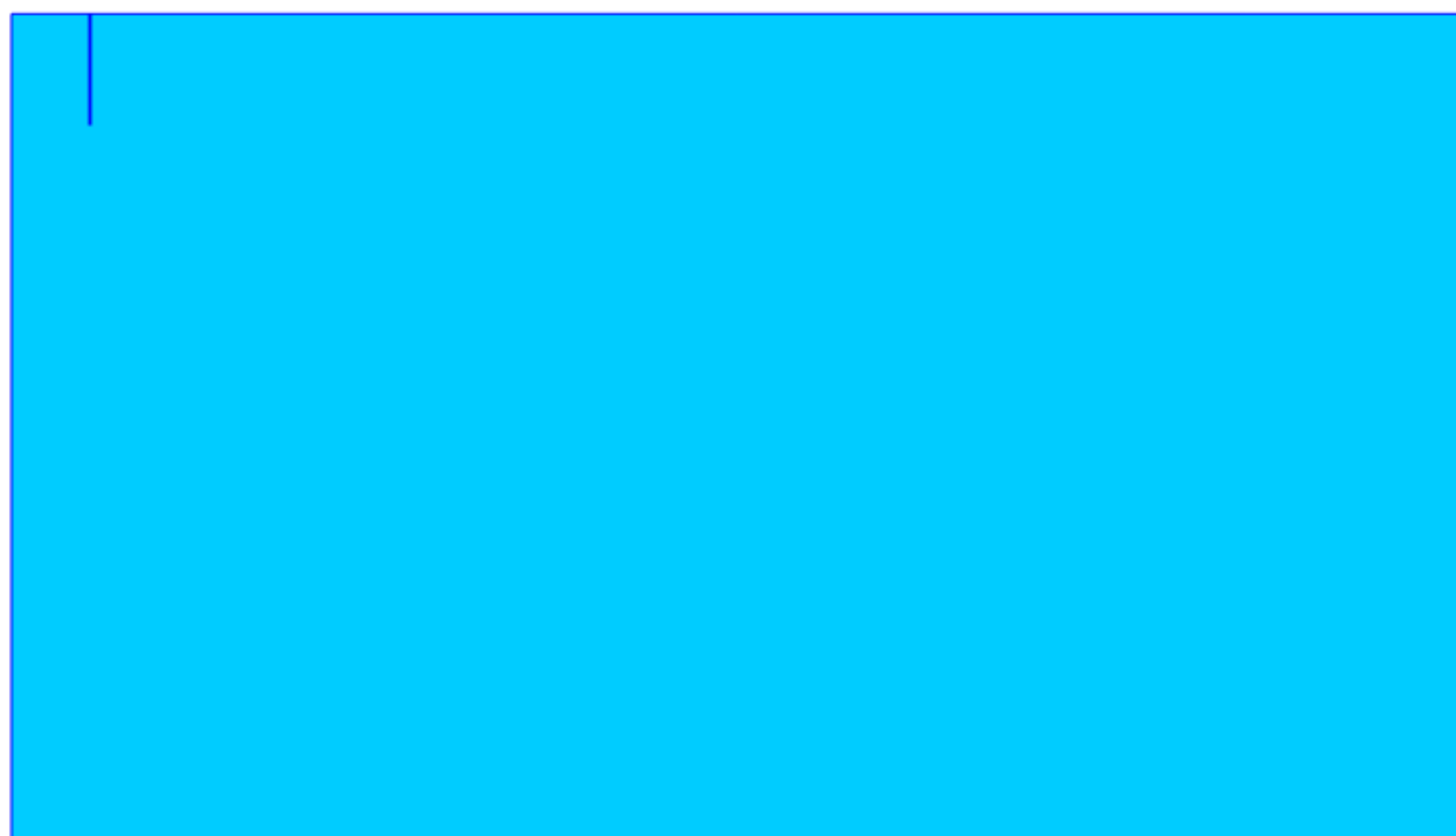

操场

E 北入口

E 北二楼 1--16、82、85 考场
E 北三楼 17-33、83 考场
E 北四楼 34--39、54、55 考场
E 北五楼 40--45 考场

卫生间

E 中入口

E 中一楼 46--50 考场
E 中二楼 51-53、56-58、63 考场
E 中三楼 59-62、64-68、80 考场
E 中四楼 69-74、84、86 考场
E 中五楼 75-79、81、87、88 考场

卫生间

实验楼

卫生间

传达室

考点入口

考点提示：请考生看清所在考场的入口！！
有去卫生间的考生，进入考点后可以先去教学楼后面的卫生间！！
考点内佩戴好口罩、保持安全距离！！

北辰职专考点示

北

2023 年 4 月 16 日上午高自考北辰区中等职业技术学校考点考场分布

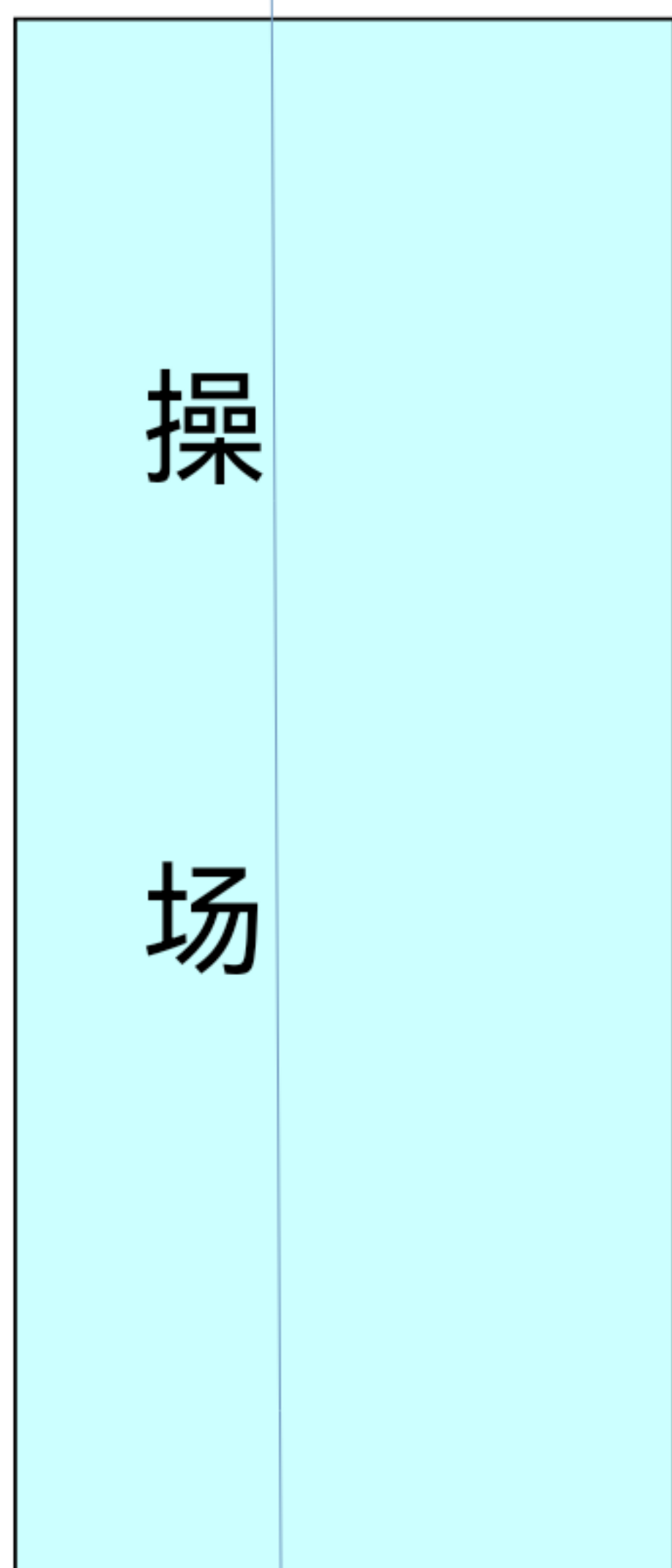
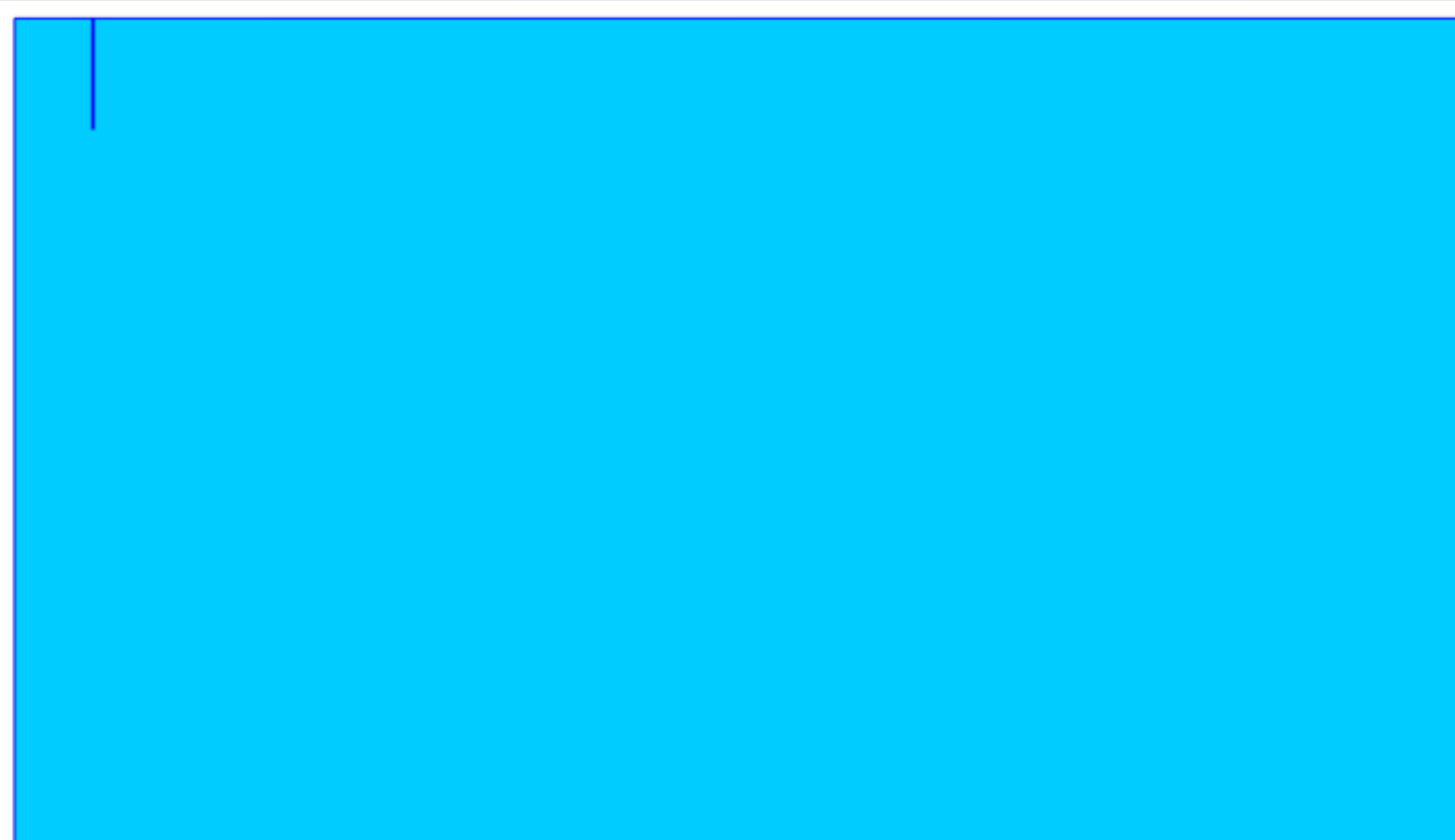

操场

E 北入口

E 北二楼 1--15、23 考场

E 北三楼 16-22、24、25、27、28、45、46 考场

E 北四楼 29--34 考场

E 北五楼 35--40 考场

卫生间

E 中入口

E 中二楼 41-44、47--49、54、57 考场

E 中三楼 50-53、55、56、58--62 考场

E 中四楼 63--70、73--75 考场

卫生间

实验楼

卫生间

传达室

考点入口

考点提示：请考生看清所在考场的入口！！
有去卫生间的考生，进入考点后可以先去教学楼后面的卫生间！！
考点内佩戴好口罩、保持安全距离！！

北辰职专考点示

北

2023 年 4 月 16 日下午高自考北辰区中等职业技术学校考点考场分布

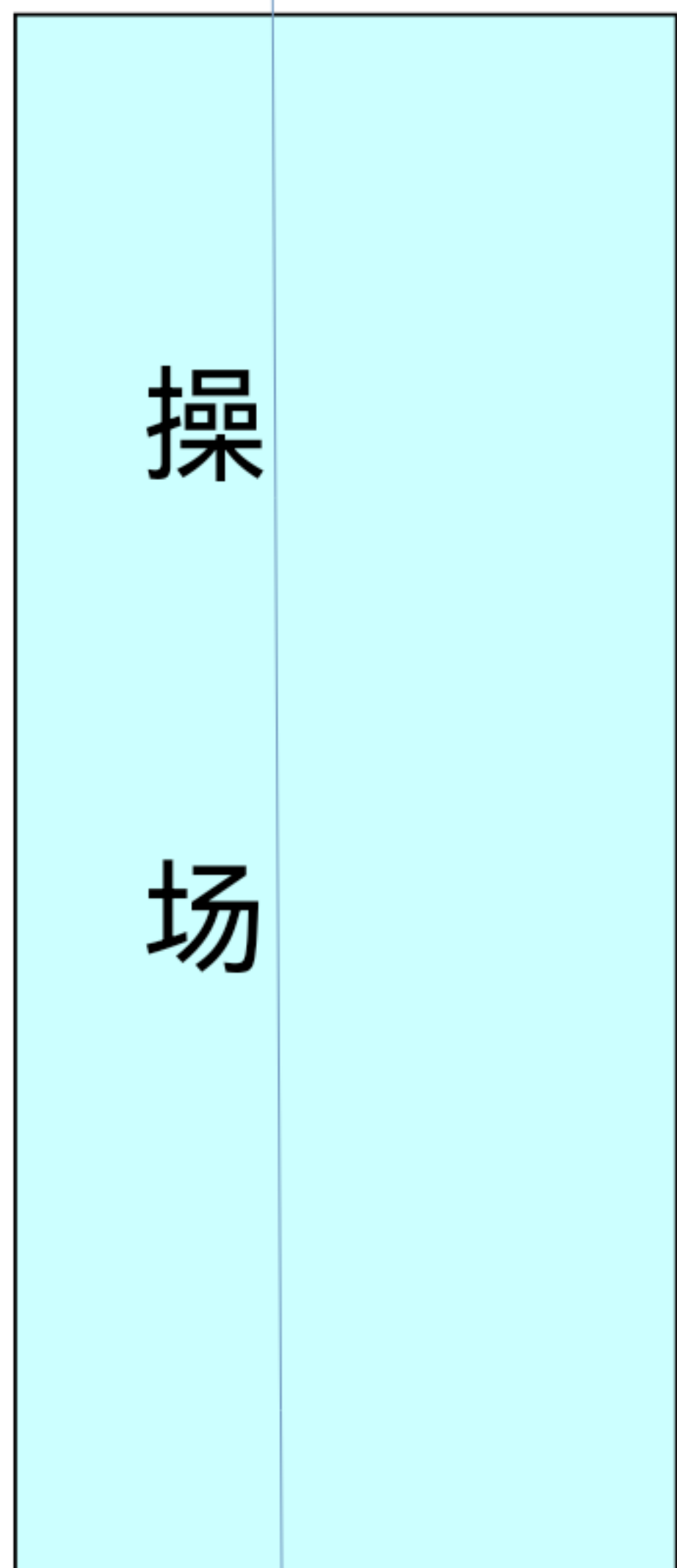
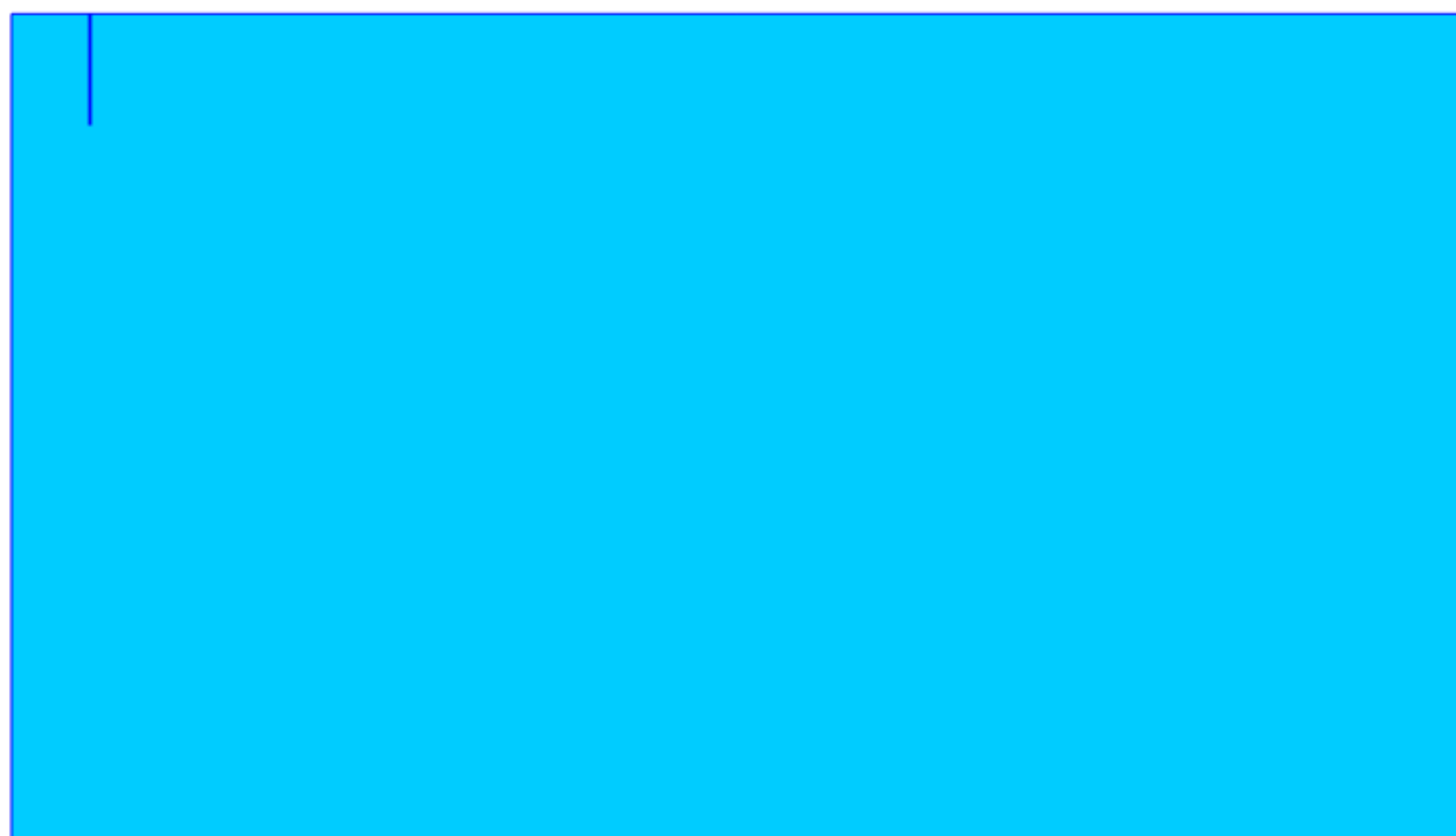

操场

E 北入口

E 北二楼 1--11、21 考场

E 北三楼 12-17 考场

E 北四楼 18-20、22-26、29、32、80 考场

E 北五楼 27、28、30、31、33-40、45 考场

卫生间

E 中入口

E 中一楼 41--44、46--51、69、76、83 考场

E 中二楼 52--57 考场

E 中三楼 58--63 考场

E 中四楼 64-68、70 考场

E 中五楼 71--75、77-79、81、82、84--88 考场

卫生间

实验楼

卫生间

传达室

考点入口

考点提示：请考生看清所在考场的入口！！
有去卫生间的考生，进入考点后可以先去教学楼后面的卫生间！！
考点内佩戴好口罩、保持安全距离！！

滨海新区(塘沽)

2023 年 4 月高自考考场平面图（塘沽十一中考点）

4 月 15 日上午

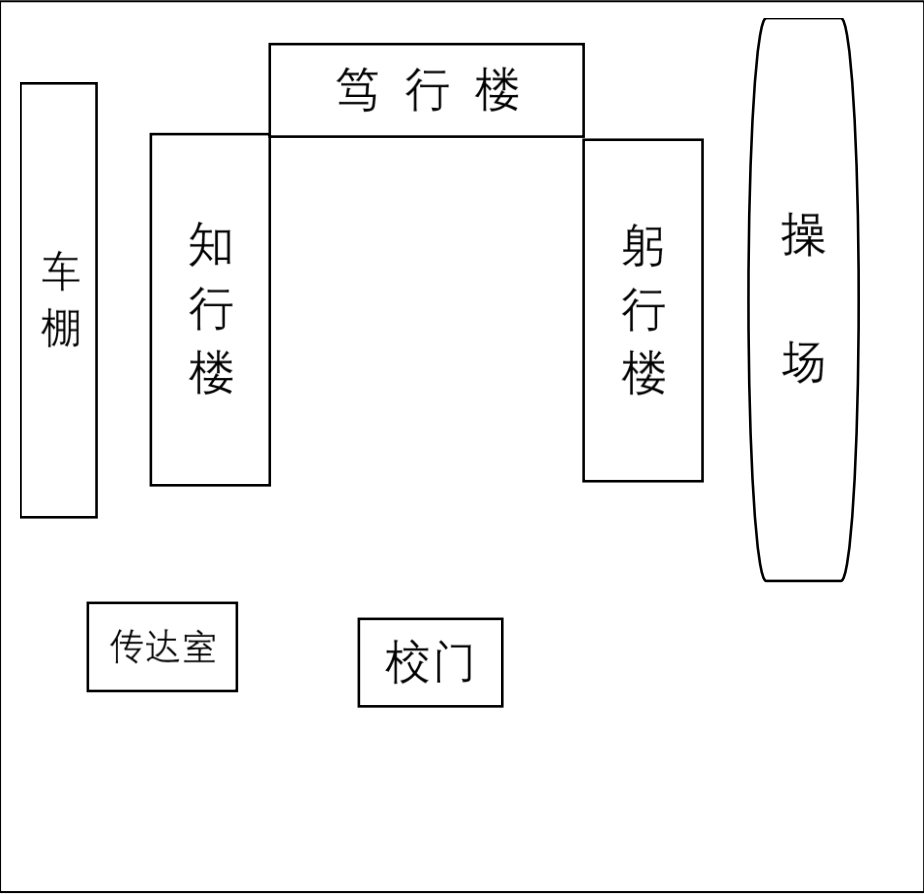

地址：天津市滨海新区塘沽向阳北支路 1 号

楼层	教室	考场号	楼层	教室	考场号
知行楼 一楼	101	62	知行楼 二楼	203	70
	102	63		204	71
	103	64		205	72
	104	65		206	73
	105	66	知行楼 三楼	301	74
	106	67			
知行楼 二楼	201	68			
	202	69			
		75			
		76			
		77			

2023 年 4 月高自考考场平面图（塘沽十一中考点）

4 月 15 日下午

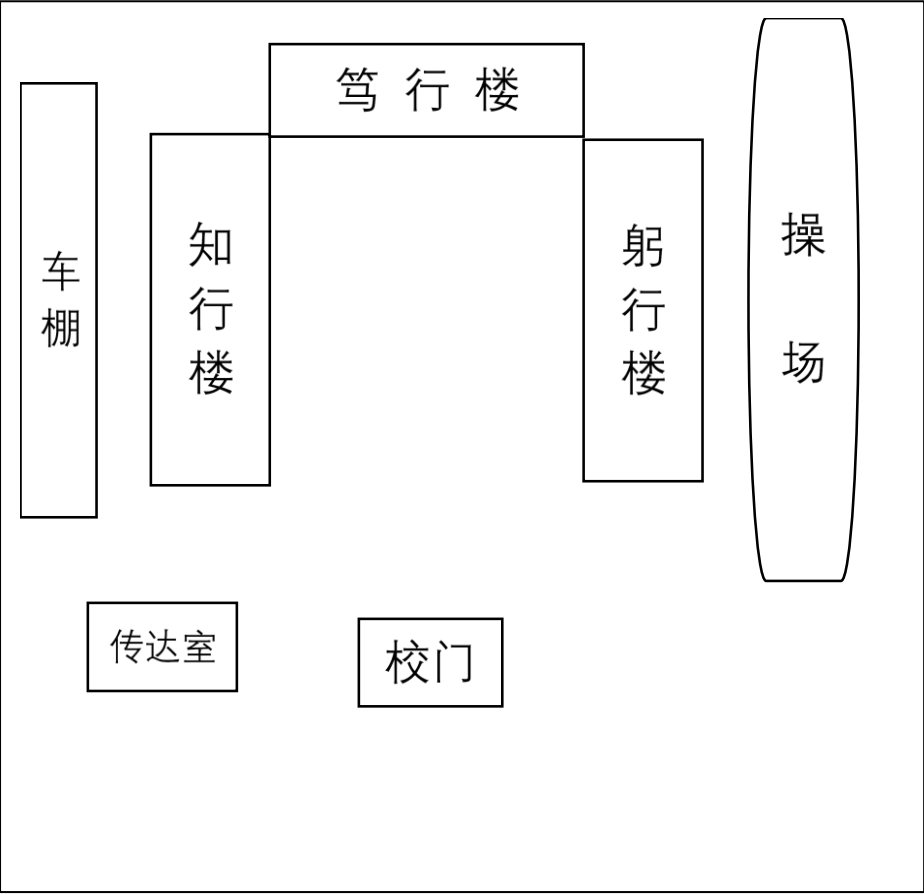

楼层	教室	考场号		楼层	教室	考场号
知行楼 一楼	101	57		知行楼 二楼	202	67
	102	58			203	68
	103	59			204	69
	104	60			205	70
	105	61				71
	106	62				
知行楼 二楼	201	66				

地址：天津市滨海新区塘沽向阳北支路 1 号

2023 年 4 月高自考考场平面图（塘沽十一中考点）

4 月 16 日上午

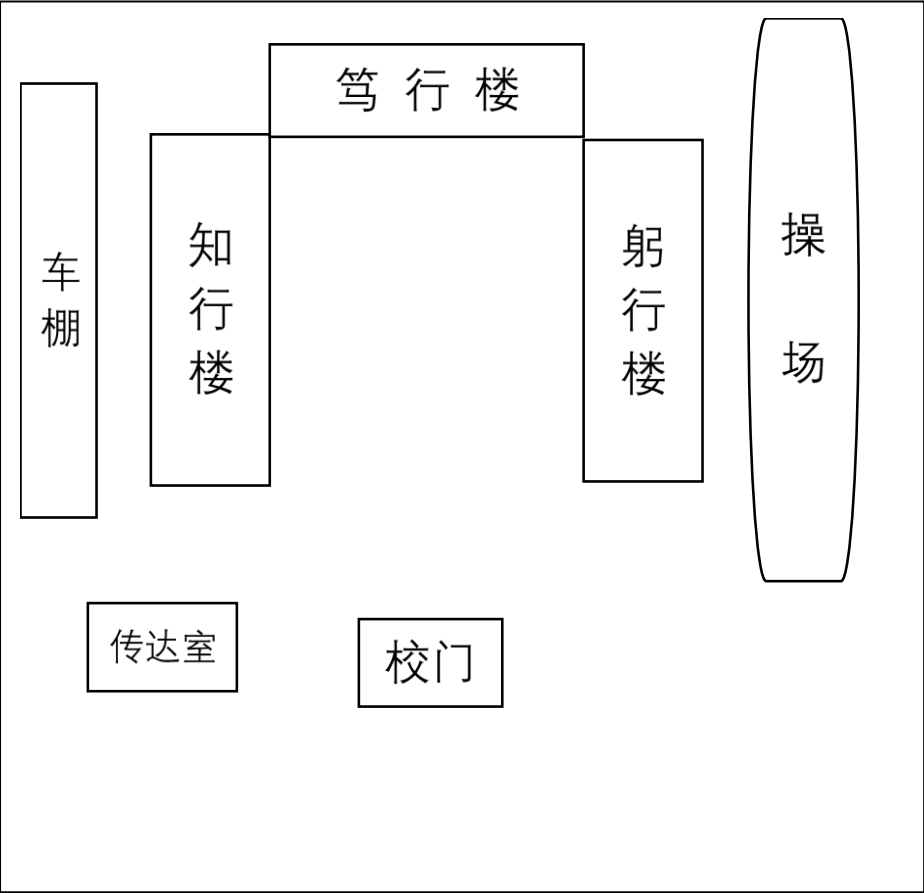

地址：天津市滨海新区塘沽向阳北支路 1 号

楼层	教室	考场号	楼层	教室	考场号
知行楼 一楼	101	61	知行楼 二楼	204	73
	102	62		205	74
	103	63		206	77
		64	知行楼 三楼	301	78
		69			84
	104	65			85
	105	66			86
知行楼 二楼	106	67		302	79
	201	68		303	80
	202	70		304	81
	203	71		305	82
		72		306	83
		75			
		76			

2023 年 4 月高自考考场平面图（塘沽十一中考点）

4 月 16 日下午

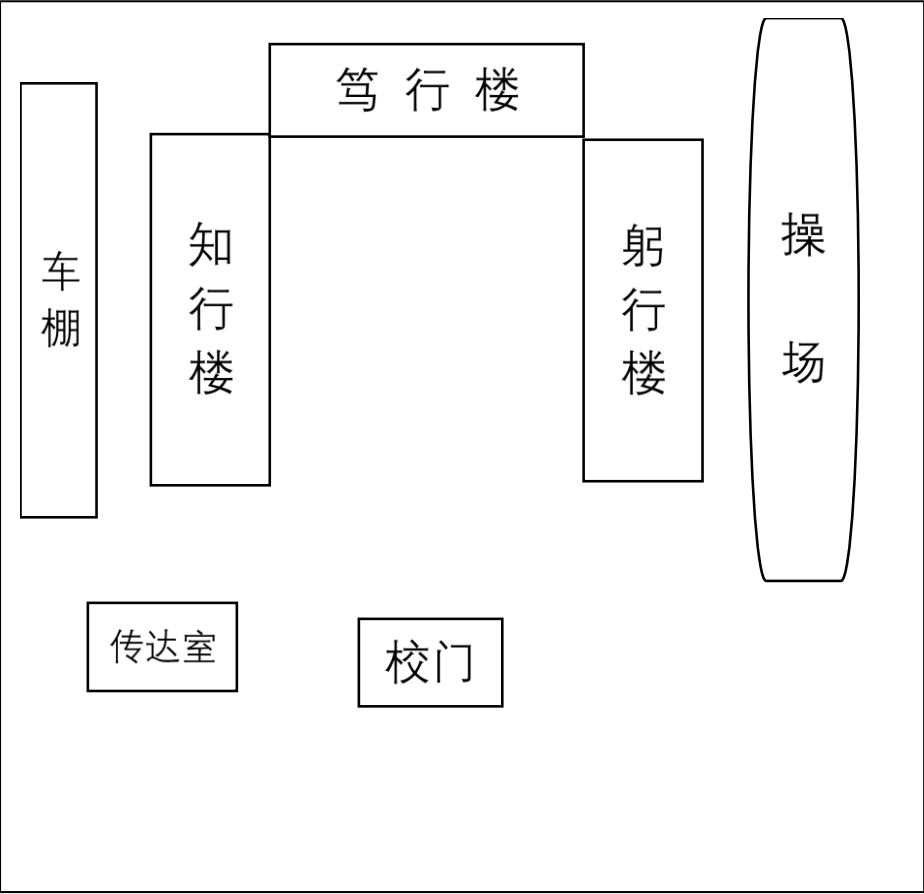

地址：天津市滨海新区塘沽向阳北支路 1 号

楼层	教室	考场号	楼层	教室	考场号
知行楼 一楼	101	49	知行楼 二楼	203	61
		50		204	65
		51		205	67
		52		206	54
	102	53			55
		63			68
		80			81
		85	知行楼 三楼	301	69
	103	60			74
		64			76
		77			79
	104	78		302	72
		62		303	73
		66		304	75
		70		305	82
	105	71		306	83
		56	知行楼 四楼	401	84
知行楼 二楼	106	57		402	9
	201	58			
	202	59			

塘沽六中高自考考场平面图

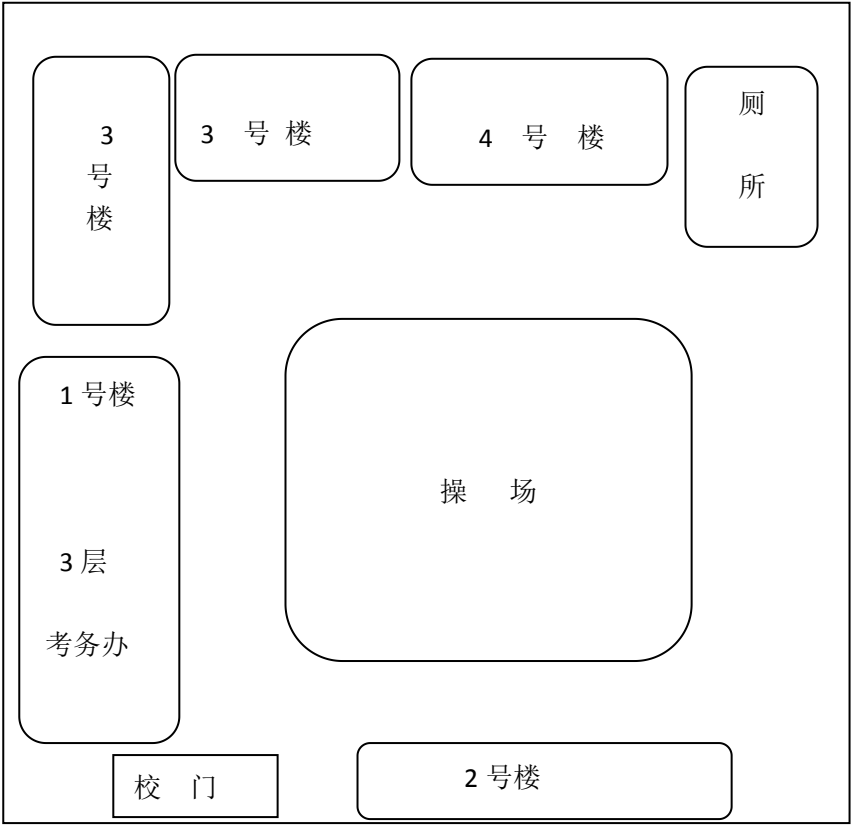

塘沽六中高自考考场平面图 4 月 15 日 9: 00

考场位置	考场地点	考场号
1 号楼一层	1101	1
	1102	2
		3
		4
	1103	5
		7
		8
	1104	6
		9
		21
	1105	10
		11
		15
	1106	12
		16
		23
	1107	13
1 号楼二层	1201	14
		22
	1202	17
		20
		24
	1203	18
		31
		32
	1204	19
	1205	25
	1206	26
	1207	27
	1208	28
		29
		33

塘沽六中高自考考场平面图 4月15日9:00

考场位置	考场地点	考场号
1 号楼三层	1301	30
		34
		35
	1302	36
		38
		39
	1303	37
	1305	40
		41
		45
	1306	42
	1307	43
	1308	44
		46
		48
3 号楼一层	3101	47
		49
		51
	3102	50
	3103	52
		53
		54
3 号楼二层	3201	55
		56
		57
	3202	58
	3203	59
	3204	60
3 号楼四层	3401	61

塘沽六中高自考考场平面图 4 月 15 日 14: 30

考场位置	考场地点	考场号
1 号楼一层	1101	1
		2
		4
	1102	3
		5
		10
	1103	6
	1104	7
		9
		11
	1105	8
		14
	1106	12
		13
		15
	1107	16
		17
		18
1 号楼二层	1201	19
		22
		23
	1202	20
		24
		25
	1203	21
		29
		31
	1204	26
	1205	27
		30
		35
	1206	28
		32
		36
	1207	33
	1208	34
		37
		38

塘沽六中高自考考场平面图 4 月 15 日 14: 30

考场位置	考场地点	考场号
1 号楼三层	1301	39
		41
		42
	1302	40
	1303	43
		44
		63
	1305	45
	1306	46
	1307	47
	1308	48
3 号楼一层	3101	49
		64
		65
	3102	50
3 号楼二层	3103	51
	3201	52
	3202	53
	3203	54
3 号楼四层	3204	55
	3401	56

塘沽六中高自考考场平面图 4 月 16 日 9: 00

考场位置	考场地点	考场号
1 号楼一层	1101	1
		2
		5
	1102	3
	1103	4
	1104	6
		7
		8
	1105	9
		11
		12
	1106	10
	1107	13
		16
		19
1 号楼二层	1201	14
		15
		17
	1202	18
		20
		21
	1203	22
		24
		25
	1204	23
	1205	26
		29
		32
	1206	27
	1207	28
	1208	30
		33
		34

塘沽六中高自考考场平面图 4 月 16 日 9: 00

考场位置	考场地点	考场号
1 号楼一层	1101	1
		2
		5
	1102	3
	1103	4
	1104	6
		7
		8
	1105	9
		11
		12
	1106	10
	1107	13
		16
		19
1 号楼二层	1201	14
		15
		17
	1202	18
		20
		21
	1203	22
		24
		25
	1204	23
	1205	26
		29
		32
	1206	27
	1207	28
	1208	30
		33
		34

塘沽六中高自考考场平面图 4月16日9:00

考场位置	考场地点	考场号
1 号楼三层	1301	31
		35
	1302	37
		38
		39
	1303	40
		56
	1305	41
	1306	42
		44
	1307	43
1308	45	
3 号楼一层	3101	46
	3102	47
	3103	48
3 号楼二层	3201	49
		52
		53
	3202	50
	3203	51
		55
		59
	3204	54
		57
58		
3 号楼四层	3401	60
	3402	36

塘沽六中高自考考场平面图 4月16日 14:30

考场位置	考场地点	考场号
1 号楼一层	1101	1
		2
		3
	1102	4
		5
		6
	1103	7
	1104	8
		10
	1105	11
	1106	12
	1107	13
1 号楼二层	1201	14
	1202	15
	1203	16
	1204	17
	1205	18
	1206	19
	1207	20
		21
		22
	1208	23
1 号楼三层	1301	24
	1302	25
	1303	26
		28
		32
	1305	27
	1306	29
	1307	30
	1308	31

塘沽六中高自考考场平面图 4月16日 14:30

考场位置	考场地点	考场号
3 号楼一层	3101	33
	3102	34
	3103	35
3 号楼二层	3201	36
		37
		42
	3202	38
	3203	39
	3204	40
3 号楼四层	3401	41
	3402	43
		45
		46
	3403	44
		47
		48

滨海新区(大港)

大港九中考场分布平面图2023.04.15上午

教学							
楼层	区域	112	114	116	118		
一楼	一楼大厅	0101 管理系统中计算机应用	0230 普通逻辑	0386 英语阅读(一)			
		0121 国际私法	0270 市场营销学	0490 领导科学			
		0127 合同法	0304 文学概论(一)	0513 人力资源管理(一)			
		111	113	115			
		0020 财务管理学	0174 教育学(一)	0312 现代汉语			
		0073 高级英语	0193 鲁迅研究	0320 宪法学			
		0099 管理会计(一)	0205 美学	0365 英语翻译			
二楼	二楼大厅	212	214	216	218		
		0688 会计制度设计	1180 中国近现代史纲要	1180 中国近现代史纲要			
		0709 工业化学		3576 计算机控制系统			
		0960 工程项目管理		5030 国际会计			
		211	213	215			
		0537 中外教育简史	1054 人力资源开发与管理	1180 中国近现代史纲要			
		0615 外国文学史	1070 项目管理学				
		0627 中国法律思想史	1077 项目论证与评估				
三楼	三楼大厅	312	314	316	318		
		社会					
		311	313	315			
		考务办	社会				
四楼	四楼大厅						
		406	408	410	412		
			备用考场1				
		409	411	413			
		备用考场2					

东楼道

大港九中考场分布平面图2023.04.15下午

	教学楼北门						
一 楼	一楼大厅	112	114	116	118		
		0094 公司法	0407 中国法制史	0588 国际经济法概论			
		0096 古代汉语	0439 综合英语(一)	0631 中国现代文学作品选			
		0105 管理学原理	0447 发展经济学	0665 风险管理			
		111	113	115			
		0007 计算机应用基础	0126 国民经济统计概论	0495 现代管理学			
		0009 政治经济学(财经类)	0338 行政法学	0530 国际贸易理论与实务			
		0047 杜甫研究	0371 英语语法	0531 金融理论与实务			
二 楼	二楼大厅	212	214	216	218		
		1076 项目管理法规	1181 马克思主义基本原理概论	1181 马克思主义基本原理概论			
		1127 线性代数(经管类)					
		1178 思想道德修养与法律基础					
		211	213	215			
		0678 中国税制	1178 思想道德修养与法律基础	1181 马克思主义基本原理概论			
		0886 战略管理教程					
		1069 管理数量方法					
三 楼	三楼大厅	312	314	316	318		
		1181 马克思主义基本原理概论					
		311	313	315			
		考务办					
四 楼	四楼大厅						
		406	408	410	412		
			备用考场1				
		409	411	413			
		备用考场2					

东楼
道

大港九中考场分布平面图2023.04.16上午

教学楼北						东 楼 道
一 楼	一楼大厅	112	114	116	118	
		0177 金融市场学	0335 刑事诉讼法学	0497 公共关系学		
		0211 民事诉讼法学	0364 英语词汇学	0506 管理经济学		
		0235 企业会计学	0366 英语国家概况	0533 质量管理(一)		
		111	113	115		
		0016 比较文学	0262 审计学	0445 保险法		
		0030 成本会计	0329 写作(一)	0463 劳动法		
二 楼	二楼大厅	0141 基础会计学	0331 心理学	0476 中国近现代经济史		
		212	214	216	218	
		0614 外国法制史	0629 中国古代文学史(一)	0679 中级财务会计		
		0616 外国文学作品选		0685 外刊经贸知识选读		
				0712 化学反应工程		
		211	213	215		
三 楼	三楼大厅	0534 企业管理咨询	0626 中国当代文学作品选	0630 中国文化概论		
		0535 生产与作业管理	0628 中国古代文学史(二)	0671 婚姻家庭法		
		0539 发展与教育心理学	0629 中国古代文学史(一)	0676 高级财务会计		
		312	314	316	318	
		0958 城市规划原理	1072 项目成本管理	0559 英语听力		
		1002 证券投资基金管理学	1075 项目风险管理			
		1057 薪酬管理	1085 艺术专业英语			
四 楼	四楼大厅					
		311	313	315		
		考务办	1002 证券投资基金管理学	1110 网络操作系统与网络管理		
				1128 概率论与数理统计(经管类)		
				3579 现代控制工程		
		406	408	410	412	
			备用考场1			
四 楼	四楼大厅					
		409	411	413		
		备用考场2				

大港九中考场分布平面图2023. 04. 16下午

教学楼北门						东楼道
一楼	一楼大厅	112 0181 经济法概论(财经类)	114 0359 英语(二)	116 0369 英语写作	118 0375 语言学概论	
		0234 企业管理概论		0410 中国古代文学作品选(二)		
		111 0006 高等数学(一)	113 0358 英美文学选读	115 0359 英语(二)		
		0120 国际市场营销学	0359 英语(二)			
		0179 经济法概论	0363 英语(一)			
二楼	二楼大厅	212 0416 中国现代文学史	214 0687 财务报表分析(一)	216 1126 大学语文	218 3577 工业过程与过程控制	
		0541 课程与教学论	0799 电子商务概论			
		0677 资产评估	1021 劳动关系学			
		211 0411 中国古代文学作品选(一)	213 0441 组织行为学	215 1003 投资项目可行性研究		
		0449 房地产法	0474 知识产权法	1065 人体工程学应用		
		0455 环境与资源保护法	0713 化工工艺设计与化工过程开	5032 投资学		
三楼	三楼大厅	312 0279 听力	314	316	318	
		311 考务办	313	315		
四楼	四楼大厅	406	408 备用考场1	410	412	
		409 备用考场2	411	413		

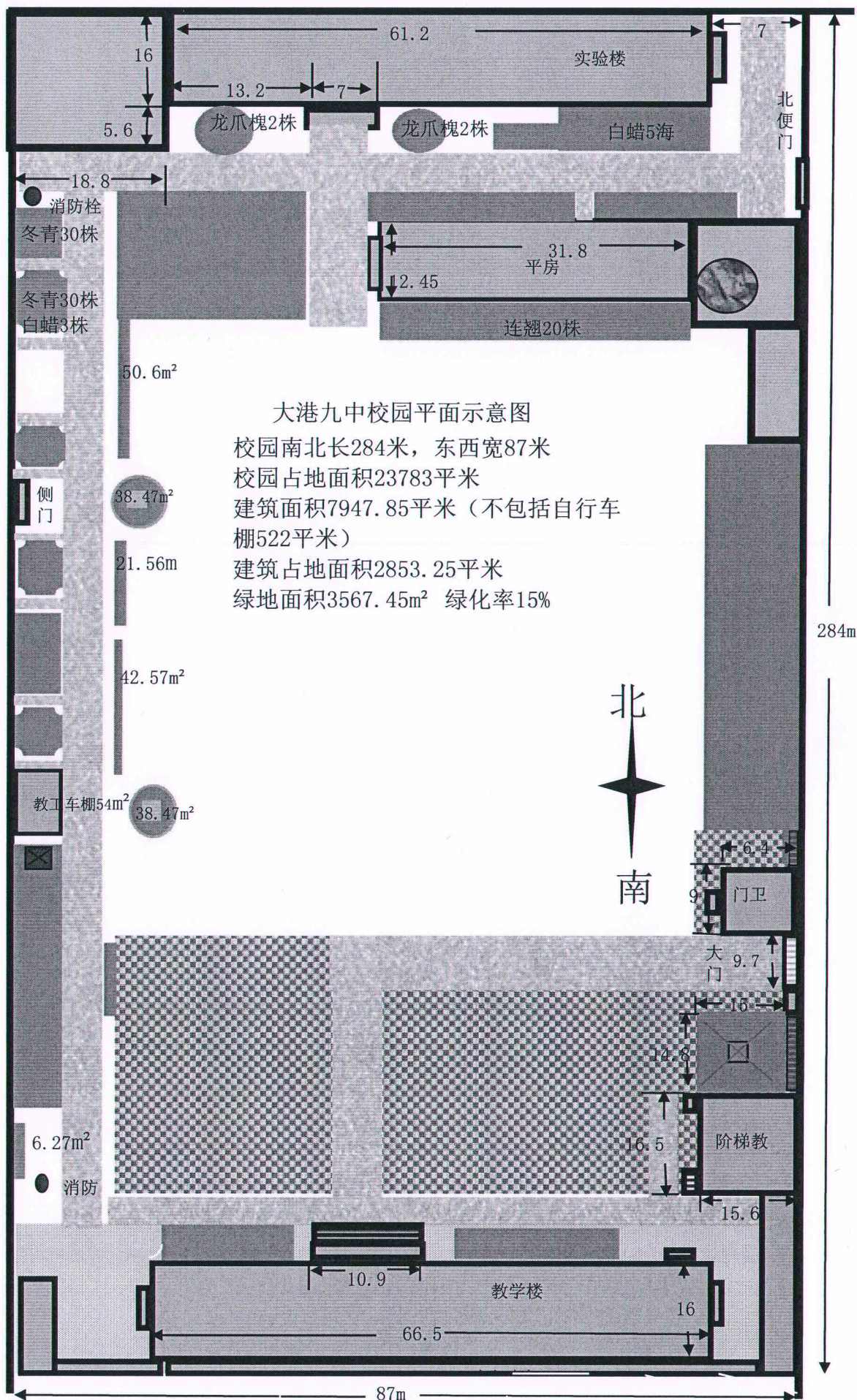

滨海新区(汉沽)

2023 年高自考汉沽三中考点平面图

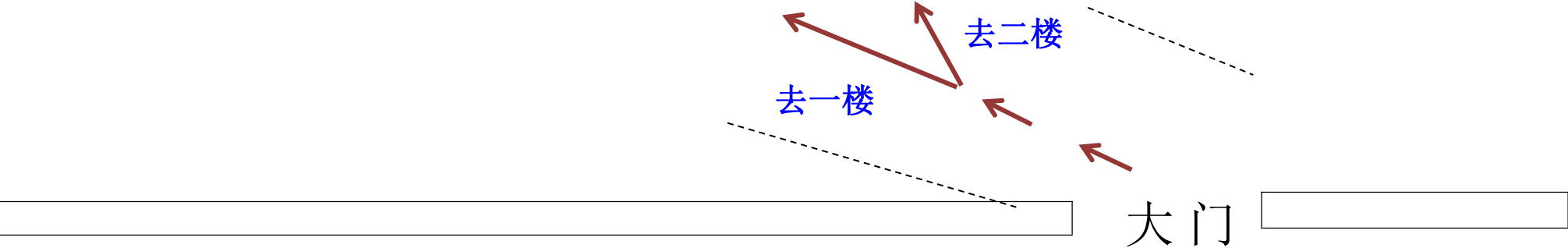

大门入口

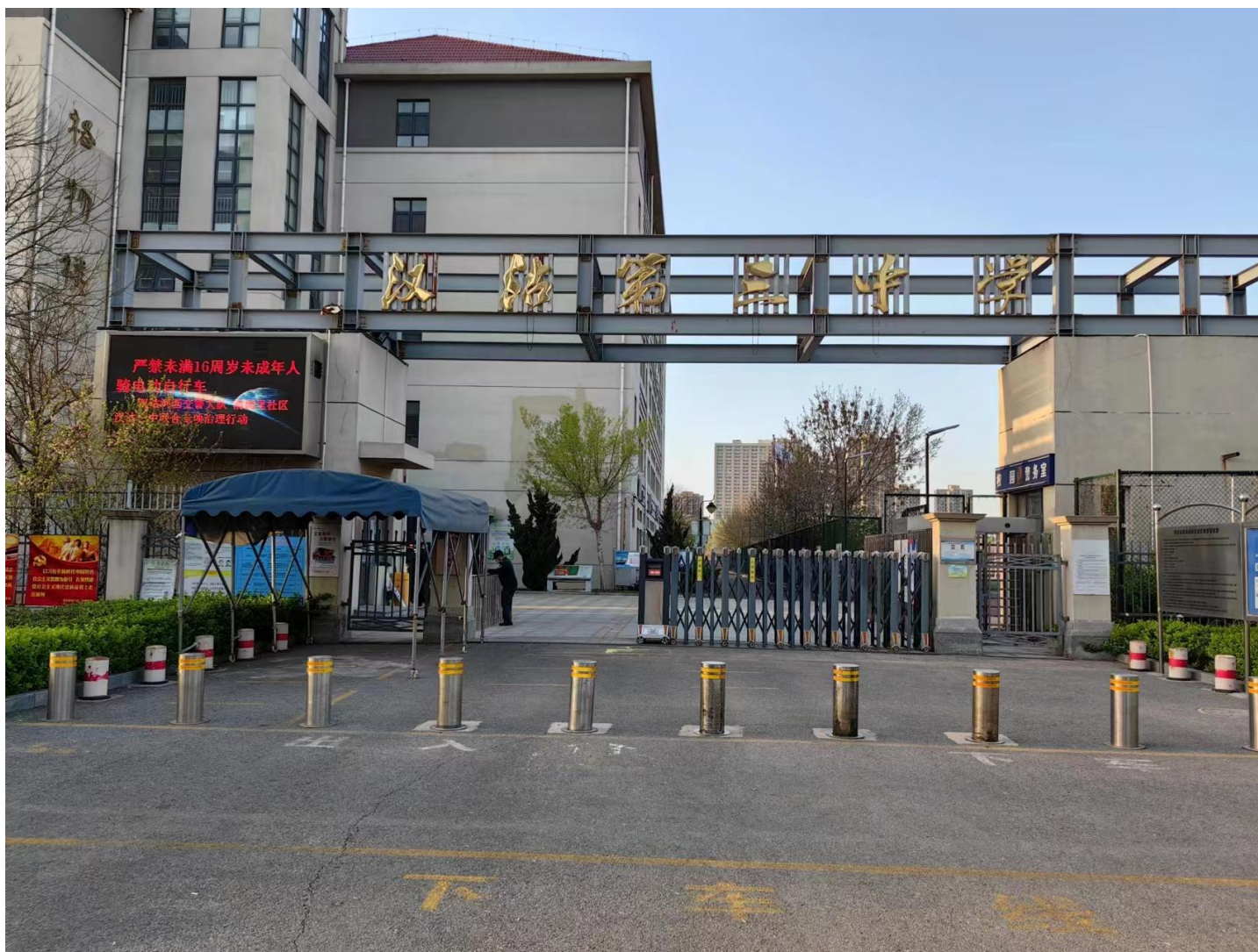

楼门入口



蓟州区

蕪州中学校园平面图

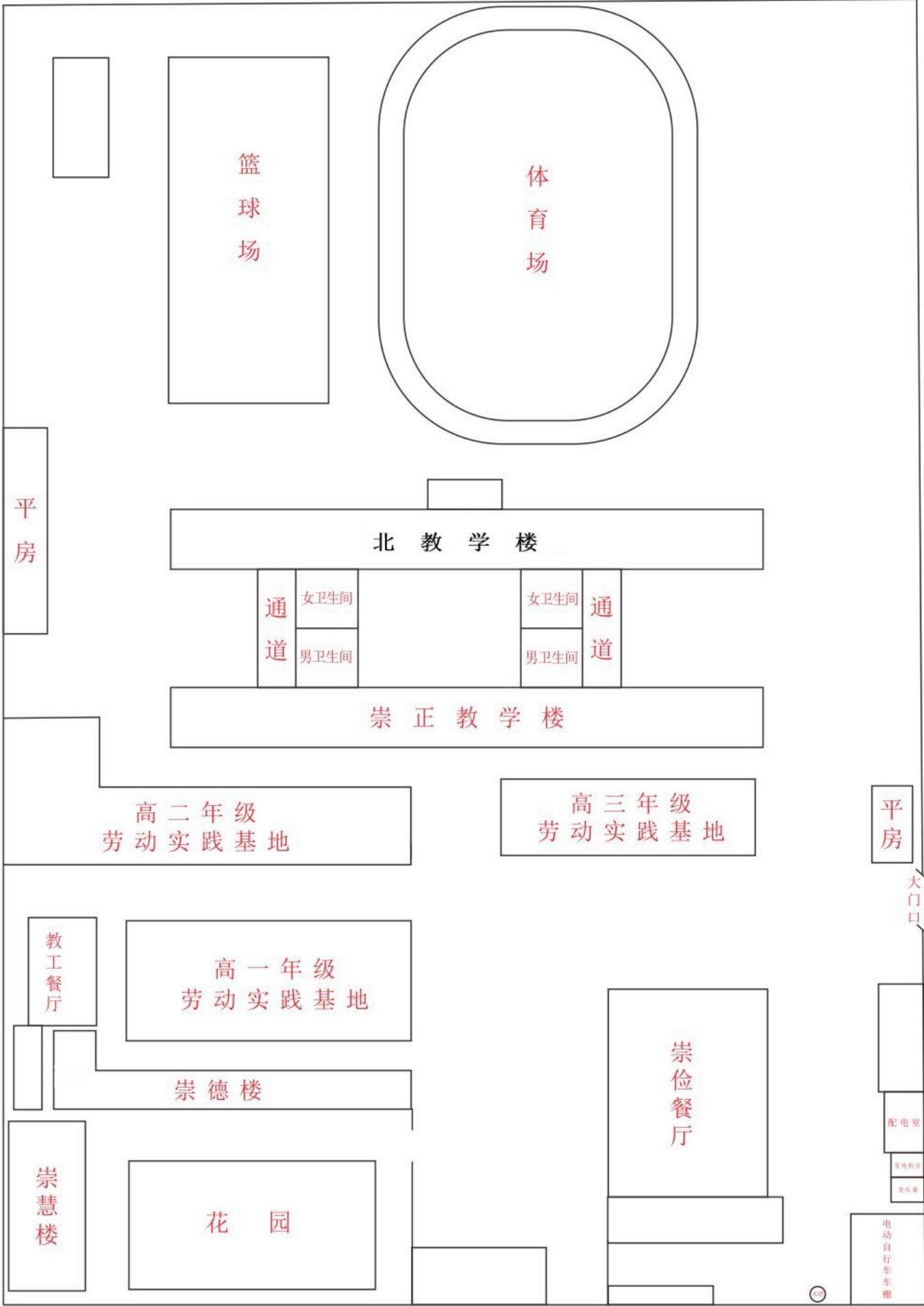

2023年4月高等教育自学考试衢州中学考场平面图

考试时间：2023年4月15日 9:00

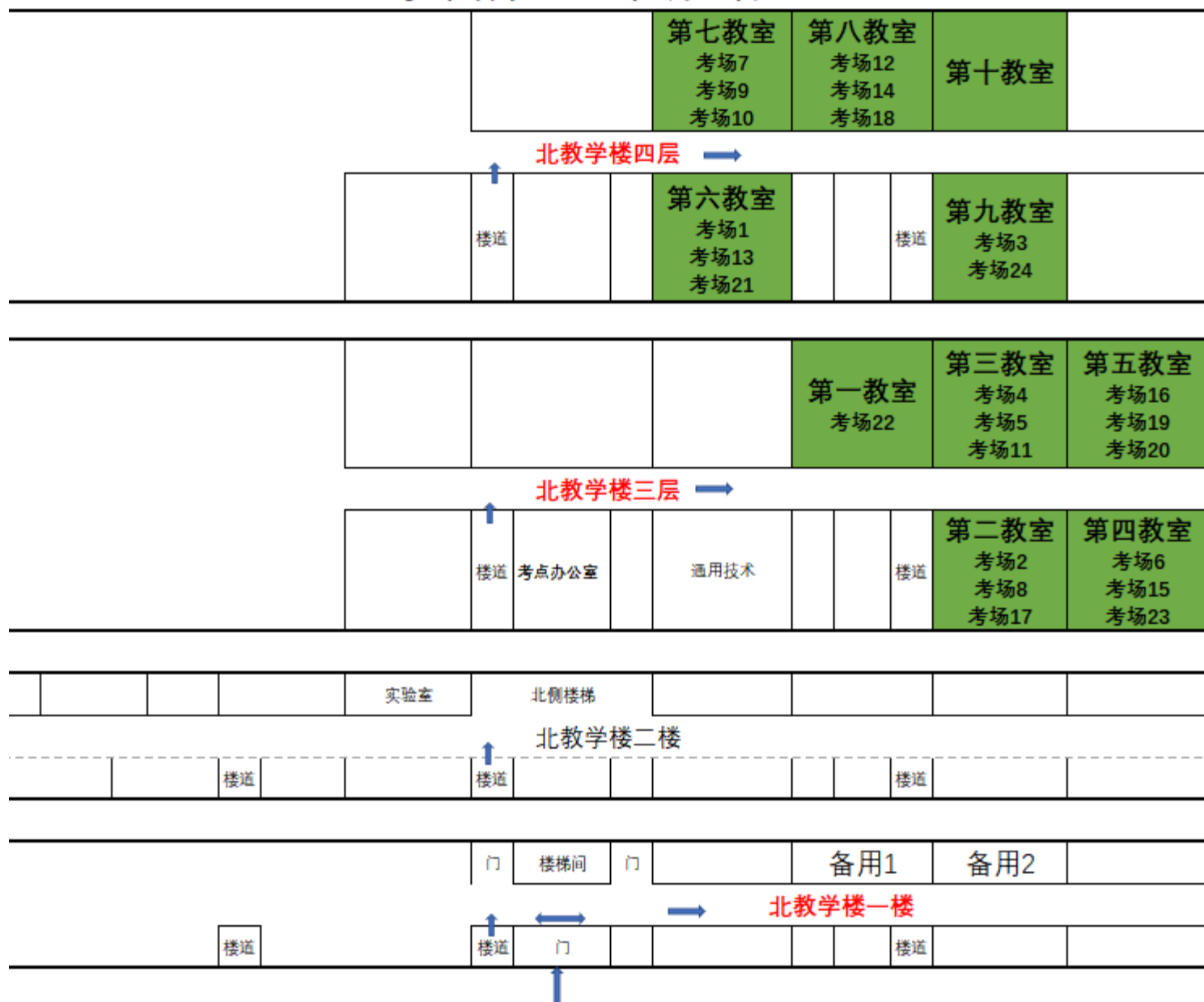

2023年4月高等教育自学考试蕪州中学考场平面图

考试时间：2023年4月15日 14:30

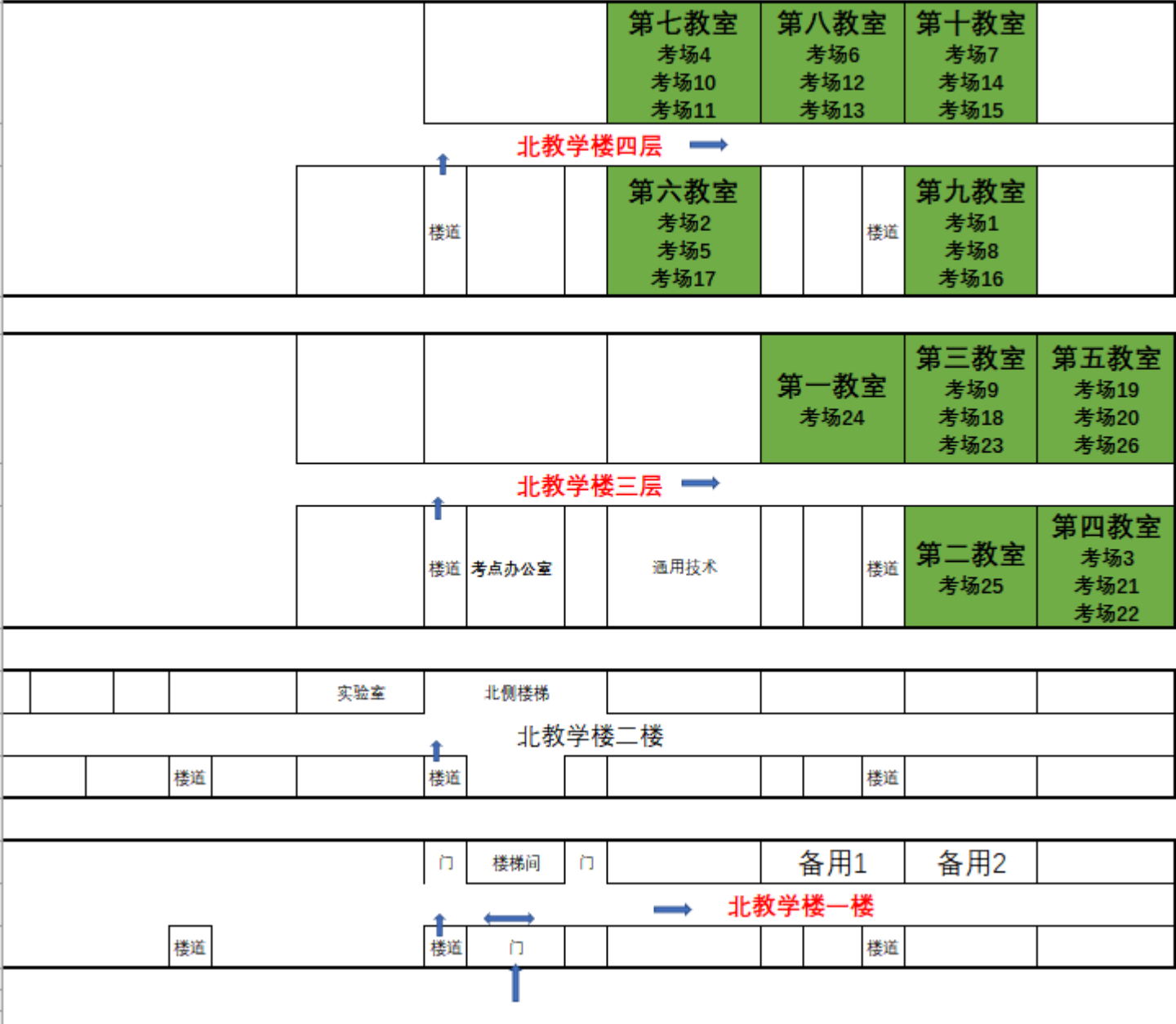

2023年4月高等教育自学考试蕪州中学考场平面图

考试时间：2023年4月16日 9:00

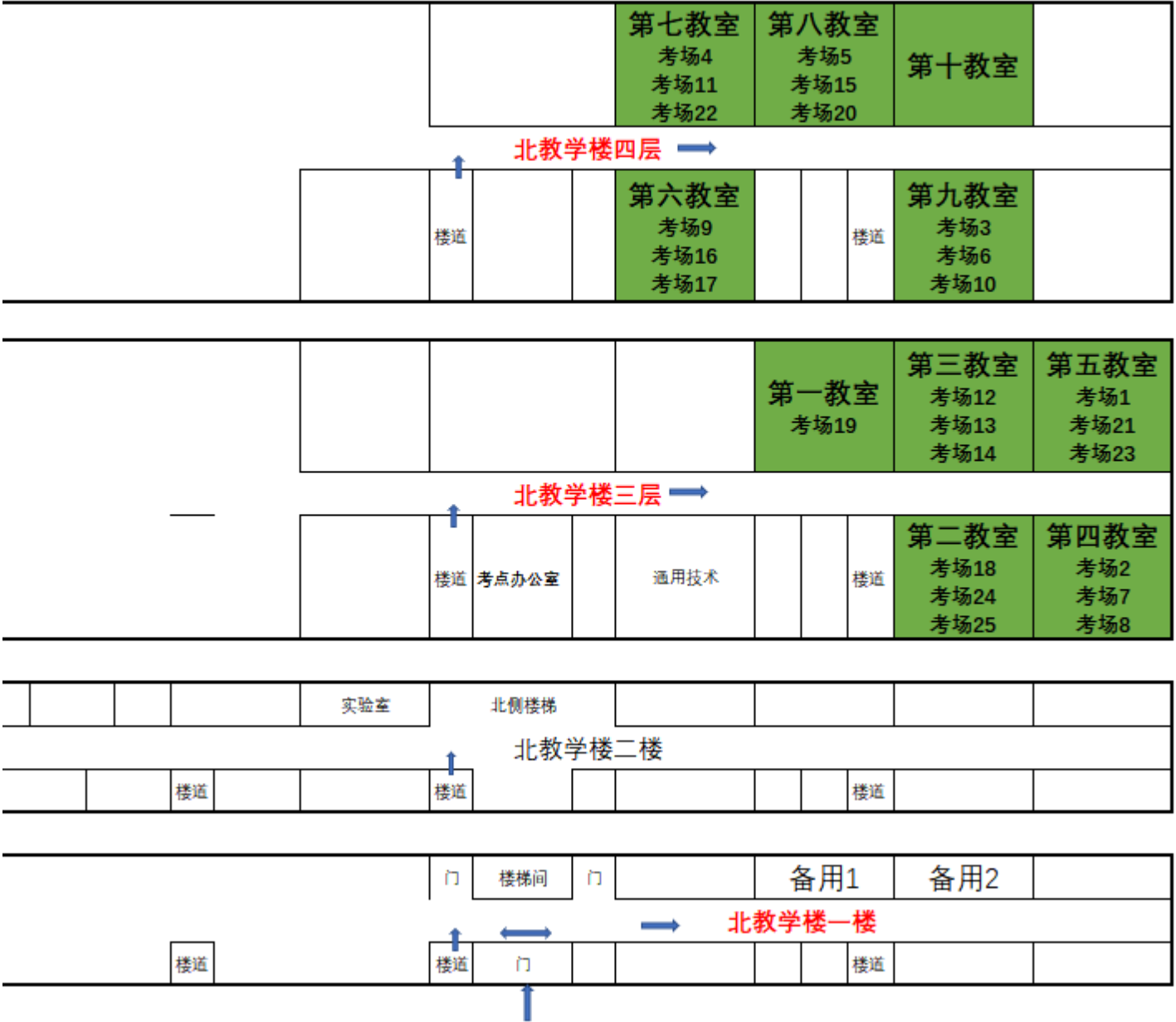

2023年4月高等教育自学考试蕪州中学考场平面图

考试时间：2023年4月16日 14:30

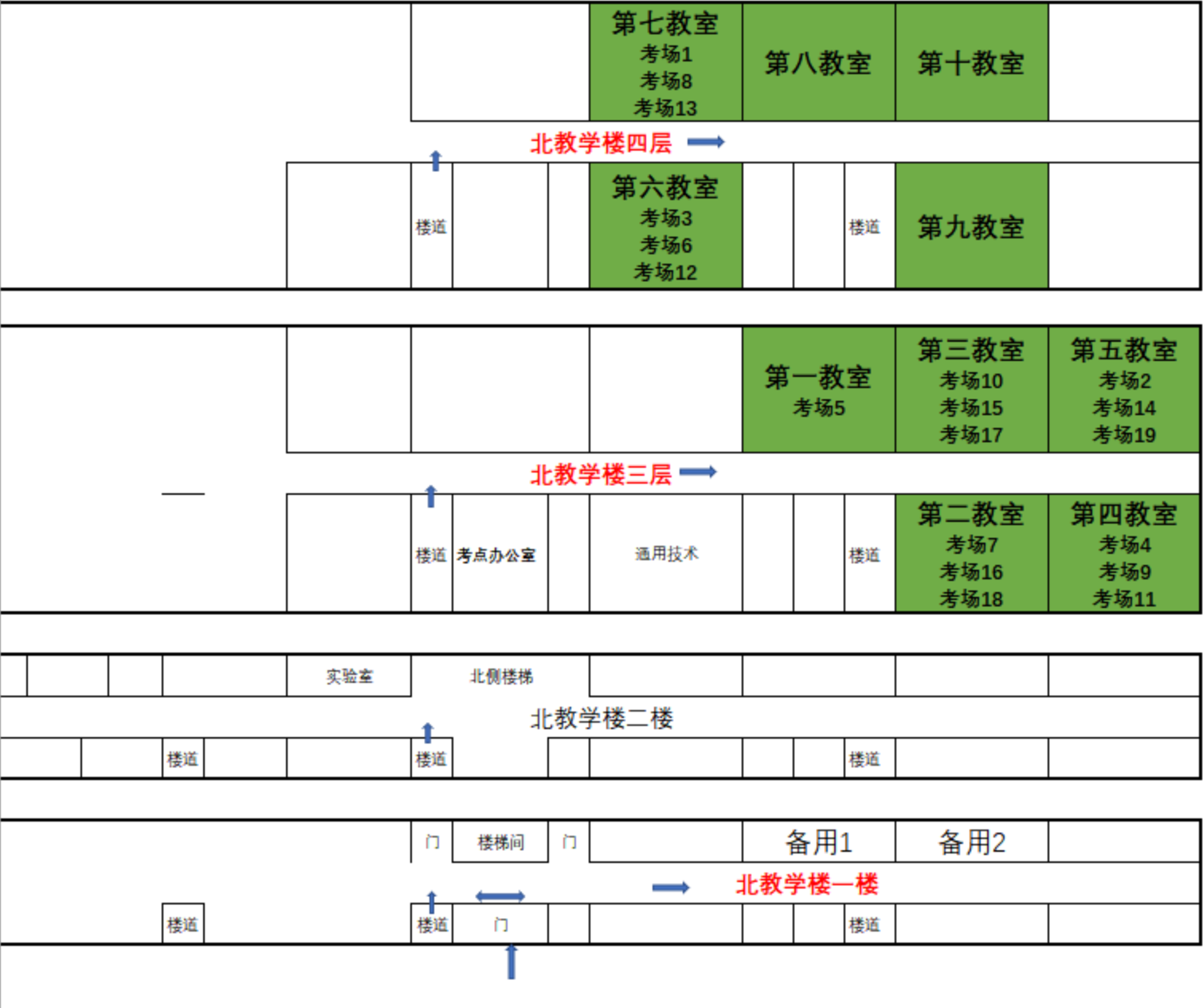

宝坻区

考点--试卷对照表

考区：宝坻 考点：宝坻三中(宝坻区域关镇建设路西段五小对面)

考试时间：2023-4-15 9:00:00

考场号	教室号	课程		座位起止号
1	第1教室（7.1班）	0049	俄语（二）	1-1
2		0099	管理会计（一）	1-1
22		1345	毛泽东思想和中国特色社会主义理论体系	1-12
5	第2教室（7.2班）	0127	合同法	1-2
6		0174	教育学（一）	1-2
10		0304	文学概论（一）	1-5
7	第3教室（7.3班）	0193	鲁迅研究	1-2
9		0270	市场营销学	1-5
16		0688	会计制度设计	1-1
4	第4教室（7.4班）	0106	国际法	1-1
11		0312	现代汉语	1-7
12		0320	宪法学	1-2
13	第5教室（7.5班）	0385	英语阅读（二）	1-2
14		0513	人力资源管理（一）	1-5
15		0615	外国文学史	1-5
8	第6教室（7.6班）	0205	美学	1-8
17		1004	人际关系学	1-1
18		1054	人力资源开发与管理	1-1
19	第7教室（7.7班）	1180	中国近现代史纲要	1-30
3	第8教室（7.8班）	0101	管理系统中计算机应用	1-1
20		1180	中国近现代史纲要	1-15
21	第9教室（7.9班）	1345	毛泽东思想和中国特色社会主义理论体系	1-30

考点--试卷对照表

考区：宝坻 考点：宝坻三中(宝坻区域关镇建设路西段五小对面)

考试时间：2023-4-15 14:30:00

考场号	教室号	课程		座位起止号
1	第1教室（7.1班）	0007	计算机应用基础	1-2
2		0047	杜甫研究	1-5
7		0338	行政法学	1-1
4	第2教室（7.2班）	0096	古代汉语	1-5
5		0126	国民经济统计概论	1-1
9		0439	综合英语（一）	1-1
3	第3教室（7.3班）	0094	公司法	1-2
8		0407	中国法制史	1-1
14		0678	中国税制	1-5
10	第4教室（7.4班）	0495	现代管理学	1-2
11		0531	金融理论与实务	1-3
12		0586	法律文书写作	1-1
6	第5教室（7.5班）	0333	刑法学	1-1
15		0680	国际企业管理	1-1
18		1178	思想道德修养与法律基础	1-4
13	第6教室（7.6班）	0631	中国现代文学作品选	1-11
16		1011	企业文化	1-1
20	第7教室（7.7班）	1181	马克思主义基本原理概论	1-22
17	第8教室（7.8班）	1178	思想道德修养与法律基础	1-30
19	第9教室（7.9班）	1181	马克思主义基本原理概论	1-30

考点--试卷对照表

考区：宝坻 考点：宝坻三中(宝坻区城关镇建设路西段五小对面)

考试时间：2023-4-16 9:00:00

考场号	教室号	课程		座位起止号
1	第1教室（7.1班）	0030	成本会计	1-1
2		0141	基础会计学	1-16
9		0445	保险法	1-1
5	第2教室（7.2班）	0262	审计学	1-5
6		0329	写作（一）	1-8
8		0392	政府与事业单位会计	1-1
3	第3教室（7.3班）	0211	民事诉讼法学	1-4
4		0235	企业会计学	1-2
7		0366	英语国家概况	1-3
10	第4教室（7.4班）	0463	劳动法	1-4
11		0497	公共关系学	1-1
13		0616	外国文学作品选	1-8
12	第5教室（7.5班）	0535	生产与作业管理	1-7
15		0628	中国古代文学史（二）	1-9
14	第6教室（7.6班）	0626	中国当代文学作品选	1-10
18		0676	高级财务会计	1-2
19		1006	现代谈判学	1-1
17	第7教室（7.7班）	0630	中国文化概论	1-12
20		1057	薪酬管理	1-1
21		1128	概率论与数理统计（经管类）	1-2
16	第8教室（7.8班）	0629	中国古代文学史（一）	1-26

考点--试卷对照表

考区：宝坻 考点：宝坻三中(宝坻区域城关镇建设路西段五小对面)

考试时间：2023-4-16 14:30:00

考场号	教室号	课程		座位起止号
1	第1教室（7.1班）	0006	高等数学（一）	1-4
3		0181	经济法概论（财经类）	1-5
7		0410	中国古代文学作品选（二）	1-8
6	第2教室（7.2班）	0375	语言学概论	1-14
10		0441	组织行为学	1-3
4	第3教室（7.3班）	0234	企业管理概论	1-12
11		0455	环境与资源保护法学	1-3
12		0474	知识产权法	1-3
2	第4教室（7.4班）	0179	经济法概论	1-2
8		0411	中国古代文学作品选（一）	1-19
13	第5教室（7.5班）	0687	财务报表分析（一）	1-4
14		1126	大学语文	1-13
5	第6教室（7.6班）	0359	英语（二）	1-24
9	第7教室（7.7班）	0416	中国现代文学史	1-25

宝坻三中考场分布图

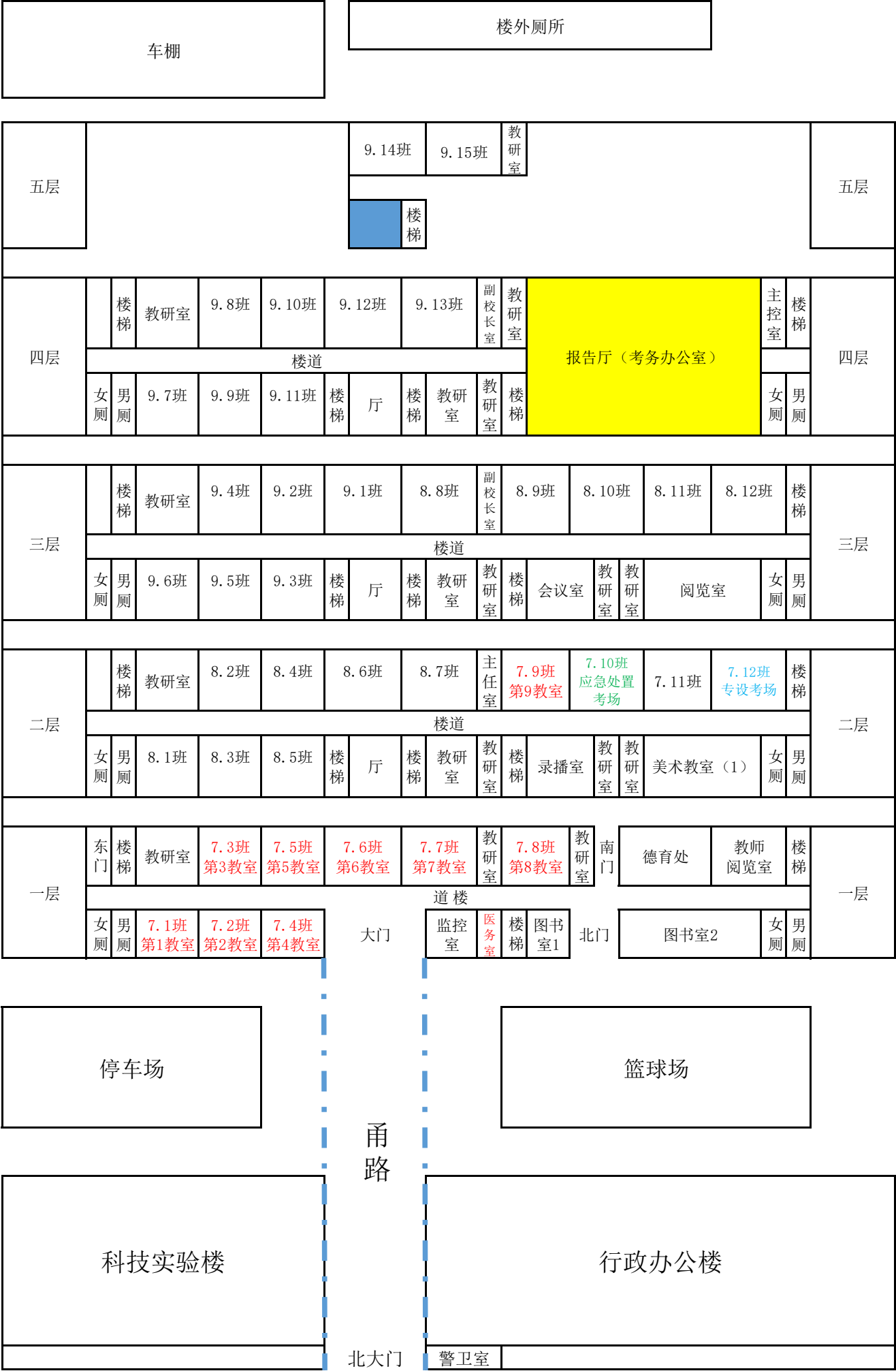

操场

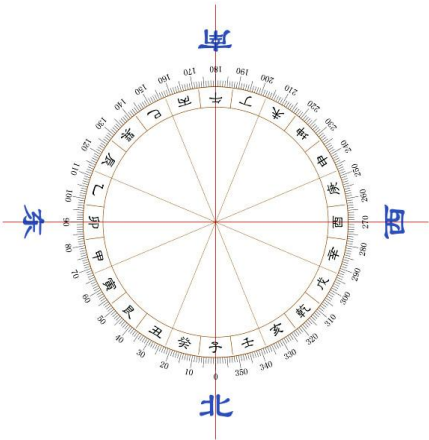

宁河区

2023 年天津市高等教育自学考试

芦台五中考点考场分布图

北

候考区示意图

北

北教学楼

南教学楼

校门

警卫室

木长廊

厕所

车棚

北

考场分布图

北教学楼考场分布图						
北教学楼四楼	办公区		九、1班	九、3班	美术室2	楼梯
		主楼梯				
	办公区		九、2班	九、4班	美术室1	
北教学楼三楼	办公区		九、5班	九、7班	活动室2	楼梯
		主楼梯				
	办公区		九、6班	九、8班	活动室1	
	考务办公室					
北教学楼二楼	办公区		七、9班	七、7班	七、6班	楼梯
		主楼梯		二楼楼道		
	办公区		七、10班	七、8班	办公室	
北教学楼一楼	办公区		七、1班	七、3班	七、5班	楼梯
		大厅		二楼楼道		
	办公区		七、2班	七、4班	办公室	

北

考场安排及考试时间

考试时间：2023-4-15 9:00-11:30						考试时间：2023-4-16 9:00-11:30					
教室号	教室	考场号	人数	课程	座位起止号	教室号	教室	考场号	人数	课程	座位起止号
1	七8	1	2	0020财务管理学	1-2	1	七1	1	12	0141基础会计学	1-12
1	七8	2	1	0073高级英语	1-1	1	七1	2	1	0211民事诉讼法	1-1
1	七8	3	3	0099管理会计（一）	1-3	1	七1	3	5	0262审计学	1-5
2	七7	4	1	0101管理系统中计算机应用	1-1	2	七2	4	7	0329写作（一）	1-7
2	七7	5	1	0127合同法	1-1	2	七2	5	2	0331心理学	1-2
2	七7	6	1	0174教育学（一）	1-1	2	七2	6	2	0335 刑事诉讼法学	1-2
3	七6	7	1	0193鲁迅研究	1-1	3	七3	7	2	0366英语国家概况	1-2
3	七6	8	8	0205美学	1-8	3	七3	8	2	0392 政府与事业单位会计	1-2
3	七6	9	3	0270市场营销学	1-3	3	七3	9	1	0445 保险法	1-1
4	七5	10	5	0304文学概论（一）	1-5	4	七4	10	3	0463劳动法	1-3
4	七5	11	5	0312现代汉语	1-5	4	七4	11	1	0497公共关系学	1-1
4	七5	12	1	0385英语阅读（二）	1-1	4	七4	12	8	0533质量管理（一）	1-8
5	七4	13	1	0513 人力资源管理（一）	1-1	5	七5	13	4	0534企业管理咨询	1-4
5	七4	14	6	0615 外国文学史	1-6	5	七5	14	2	0555 概率论与数理统计（二）	1-2
5	七4	15	1	0627中国法律思想史	1-1	5	七5	16	1	0614外国法制史	1-1
6	七3	16	1	0688会计制度设计	1-1	6	七6	17	2	0616外国文学作品选	1-2
6	七3	17	2	0723计算机组成原理	1-2	6	七6	18	4	0626中国当代文学作品选	1-4
6	七3	18	2	0727离散数学	1-2	6	七6	19	6	0628中国古代文学史（二）	1-6
7	七1	19	30	1180中国近现代史纲要	1-30	7	七7	20	19	0629中国古代文学史（一）	1-19
8	七2	20	7	1180中国近现代史纲要	1-7	7	七7	22	2	0679中级财务会计	1-2
8	七2	21	15	1345毛泽东思想和中国特色社会主义	1-15	8	七8	21	12	0630中国文化概论	1-12
考试时间：2023-4-15 14:30-17:00						考试时间：2023-4-16 14:30-17:00					
教室号	教室	考场号	人数	课程	座位起止号	教室号	教室	考场号	人数	课程	座位起止号
1	七2	1	2	0009政治经济学（财经类）	1-2	1	七1	1	1	0004高等数学（工本）	1-1
1	七2	2	6	0047杜甫研究	1-6	1	七1	2	1	0179经济法概论	1-1
1	七2	3	1	0094公司法	1-1	1	七1	4	4	0234企业管理概论	1-4
2	七1	4	5	0096 古代汉语	1-5	2	七2	3	1	0181经济法概论（财经类）	1-1
2	七1	5	3	0105管理学原理	1-3	2	七2	5	17	0359英语（二）	1-17
2	七1	6	1	0333刑法学	1-1	2	七2	7	5	0410中国古代文学作品选（二）	1-5
3	七3	7	1	0495现代管理学	1-1	3	七3	6	15	0375 语言学概论	1-15
3	七3	8	1	0531金融理论与实务	1-1	3	七3	8	8	0411 中国古代文学作品选（一）	1-8
3	七3	9	2	0587高级语言程序设计（一）	1-2	3	七3	11	1	0449房地产法	1-1
4	七4	10	1	0588国际经济法概论	1-1	4	七4	9	19	0416 中国现代文学史	1-19
4	七4	11	9	0631 中国现代文学作品选	1-9	4	七4	10	10	0441组织行为学	1-10
4	七4	12	3	0678中国税制	1-3	5	七5	13	3	0474知识产权法	1-3
5	七7	13	1	1127线性代数（经管类）	1-1	5	七5	14	2	0677资产评估	1-2
5	七7	14	11	1178思想道德修养与法律基础	1-11	5	七5	15	2	0687财务报表分析（一）	1-2
5	七7	16	10	1181马克思主义基本原理概论	1-10	6	七6	12	1	0455环境与资源保护法	1-1
6	七6	15	30	1181马克思主义基本原理概论	1-30	6	七6	16	2	0725操作系统概论	1-2
						6	七6	17	14	1126 大学语文	1-14

举报电话：59659851

静海区

静海区第四中学



考生入口（学校南门）



考场位置示意图

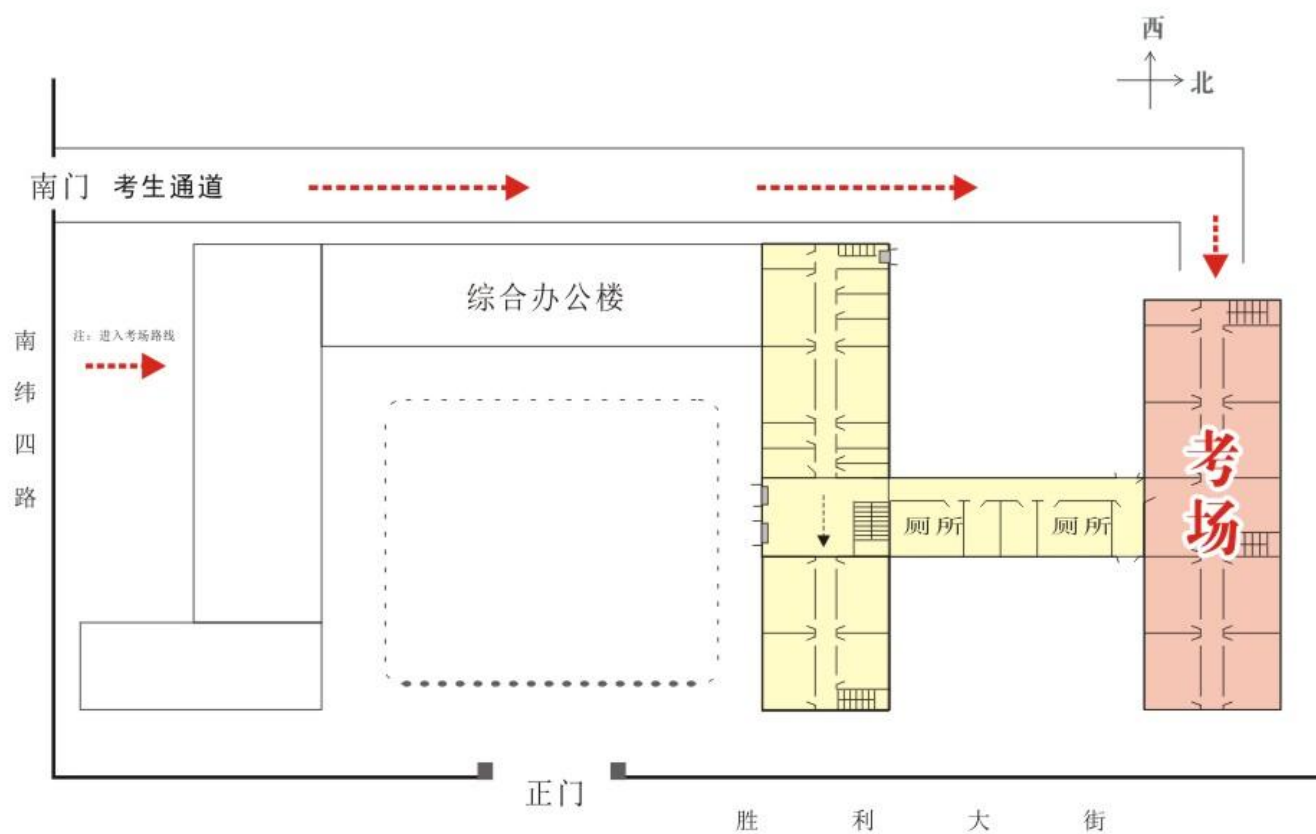

考场分布图

二 楼

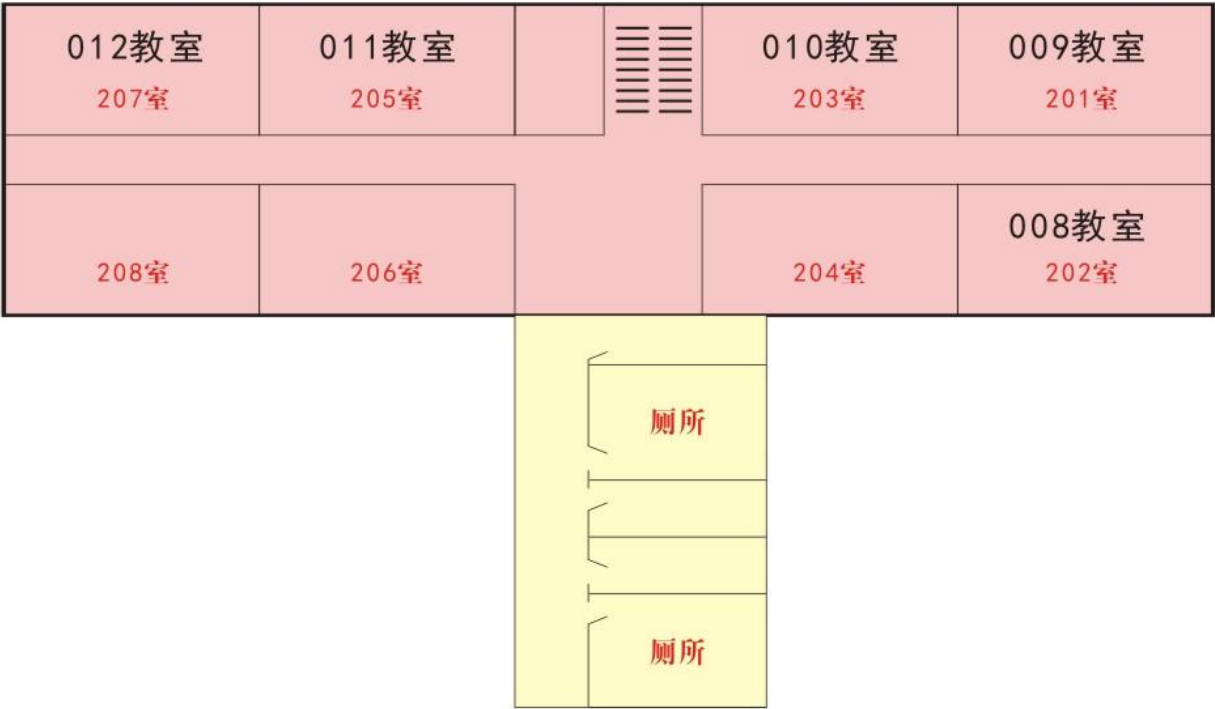

一 楼

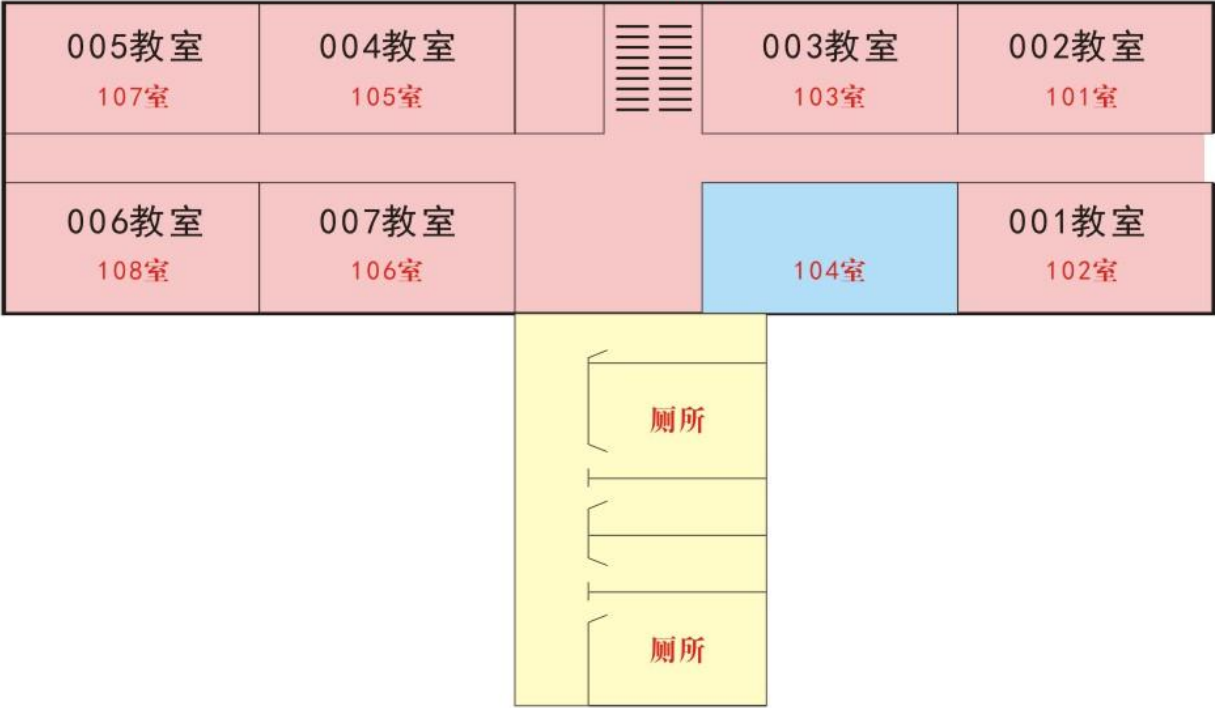

武清区

2023年高自考杨村五中考点 考场安排示意图



学校位置:

振华西道和 泉旺路交口



北院区待考区 示意图



杨村五中校园平面示意图

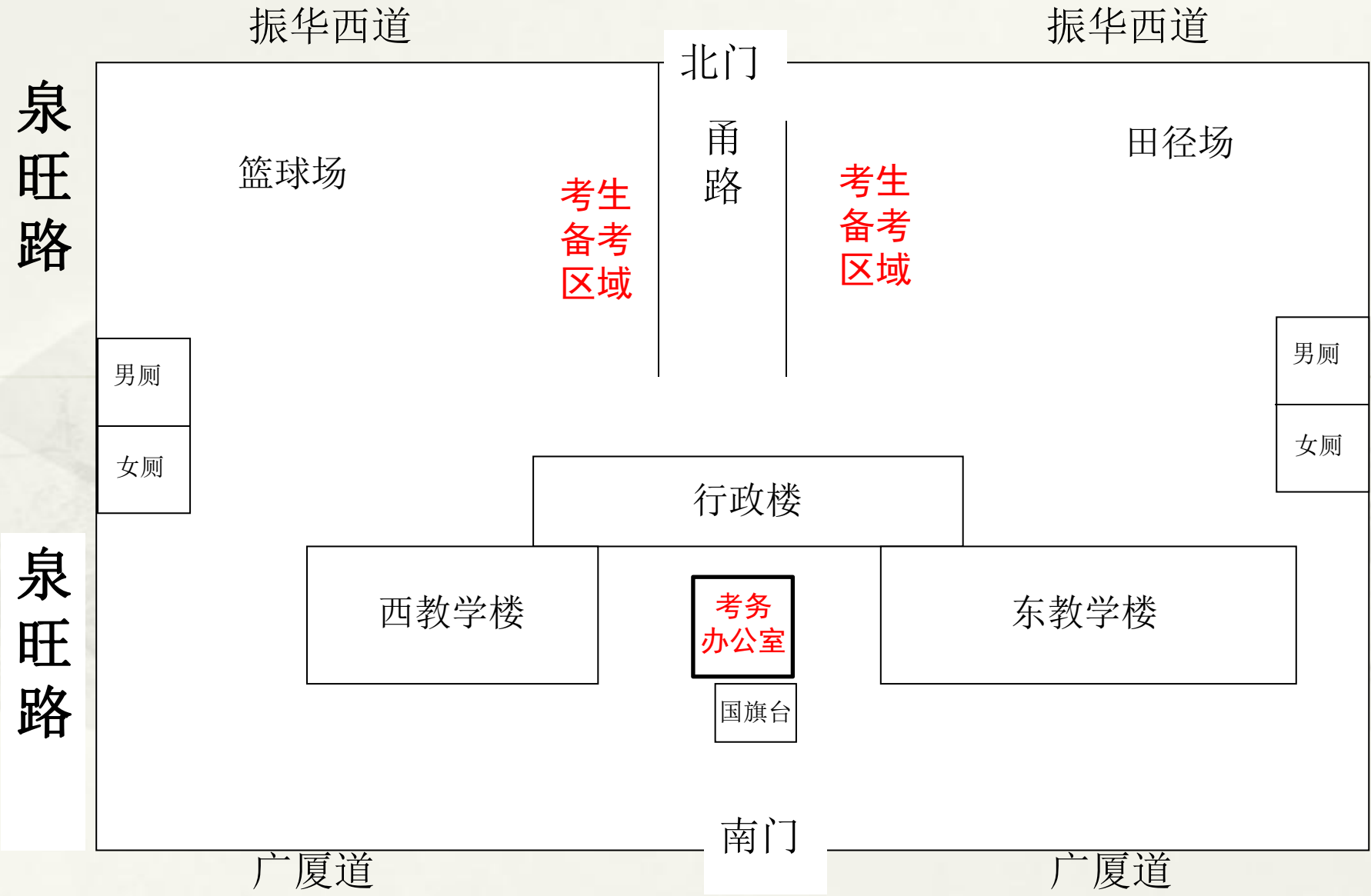



去往东教学楼

去往西教学楼



考场位置：设在东教学楼和西教学楼。



考场位置:设在东教学楼和西教学楼。

2023年高自考杨村五中考点考场安排表 (周六上午)

楼层	教室	考场号	楼层	教室	考场号	楼层	教室	考场号
东教学楼一楼	七.1	1/2/3/5/6	东教学楼三楼	八.1	45	西教学楼一楼	西一化实	60
东教学楼一楼	七.2	4/7/11	东教学楼三楼	八.2	46	西教学楼一楼	九.1	61
东教学楼一楼	七.3	8/9/12/14/16	东教学楼三楼	八.3	47	西教学楼一楼	九.2	62
东教学楼一楼	七.4	10/18/20	东教学楼三楼	八.4	48	西教学楼一楼	九.3	63
东教学楼一楼	七.5	13/19/21/22/24	东教学楼三楼	八.5	49	西教学楼一楼	九.4	64
东教学楼一楼	七.6	15	东教学楼三楼	八.6	50	西教学楼二楼	九.5	65
东教学楼一楼	七.7	17/26	东教学楼三楼	八.7	51/78	西教学楼二楼	九.6	66
东教学楼二楼	七.8	23/25/27/28/29	东教学楼三楼	八.8	52	西教学楼二楼	九.7	67
东教学楼二楼	七.9	30/31/32/33/34	东教学楼四楼	八.9	53	西教学楼二楼	九.8	68
东教学楼二楼	七.10	35/36/39/40/41	东教学楼四楼	八.10	54	西教学楼三楼	西三媒体	69
东教学楼二楼	七.11	37	东教学楼四楼	八.11	55	西教学楼三楼	九.9	70
东教学楼二楼	七.12	38/56/79	东教学楼四楼	八.12	57	西教学楼三楼	九.10	71
东教学楼二楼	七.13	42	东教学楼四楼	八.13	58	西教学楼三楼	九.11	72
东教学楼二楼	七.14	43	东教学楼四楼	八.14	59	西教学楼三楼	九.12	73
东教学楼二楼	东二录播	44				西教学楼四楼	九.13	74
						西教学楼四楼	九.14	75
						西教学楼四楼	九.15	76
						西教学楼四楼	九.16	77

考场位置:设在东教学楼和西教学楼。

2023年高自考杨村五中考点考场安排表 (周六下午)

楼层	教室	考场号	楼层	教室	考场号	楼层	教室	考场号
东教学楼一楼	七.1	1/6/9/10	东教学楼三楼	八.1	46	西教学楼一楼	九.1	62
东教学楼一楼	七.2	2/3/12/13/14	东教学楼三楼	八.2	47	西教学楼一楼	九.2	63
东教学楼一楼	七.3	4/5/11/15	东教学楼三楼	八.3	48	西教学楼一楼	九.3	64
东教学楼一楼	七.4	7/16/21	东教学楼三楼	八.4	49	西教学楼一楼	九.4	65
东教学楼一楼	七.5	8/17/18/22/23	东教学楼三楼	八.5	50			
东教学楼一楼	七.6	19/20/24/27/29	东教学楼三楼	八.6	51			
东教学楼一楼	七.7	25	东教学楼三楼	八.7	52			
东教学楼二楼	七.8	26/28/30/32/34	东教学楼三楼	八.8	53			
东教学楼二楼	七.9	31/33/35/36/37	东教学楼四楼	八.9	54/55			
东教学楼二楼	七.10	38/39/43/56	东教学楼四楼	八.10	57			
东教学楼二楼	七.11	40	东教学楼四楼	八.11	58			
东教学楼二楼	七.12	41	东教学楼四楼	八.12	59			
东教学楼二楼	七.13	42	东教学楼四楼	八.13	60			
东教学楼二楼	七.14	44	东教学楼四楼	八.14	61			
东教学楼二楼	东二录播	45						

考场位置: 设在东教学楼和西教学楼。

2023年高自考杨村五中考点考场安排表 (周日上午)

楼层	教室	考场号	楼层	教室	考场号	楼层	教室	考场号
东教学楼一楼	七.1	1/2/4/5/6	东教学楼三楼	八.1	39	西教学楼一楼	九.1	68
东教学楼一楼	七.2	3	东教学楼三楼	八.2	43	西教学楼一楼	九.2	69
东教学楼一楼	七.3	7/8/10/12	东教学楼三楼	八.3	44/45/49/72	西教学楼一楼	九.3	70
东教学楼一楼	七.4	9/13/14/16/18	东教学楼三楼	八.4	50/51/56/57	西教学楼一楼	九.4	71
东教学楼一楼	七.5	11/15/23	东教学楼三楼	八.5	52			
东教学楼一楼	七.6	17/19/20/29	东教学楼三楼	八.6	58/60			
东教学楼一楼	七.7	21/24/25/26/27	东教学楼三楼	八.7	59			
东教学楼二楼	七.8	22	东教学楼三楼	八.8	61			
东教学楼二楼	七.9	28/30/31/34/40	东教学楼四楼	八.9	62			
东教学楼二楼	七.10	32/46/47	东教学楼四楼	八.10	63			
东教学楼二楼	七.11	33	东教学楼四楼	八.11	64			
东教学楼二楼	七.12	35/48/53	东教学楼四楼	八.12	65			
东教学楼二楼	七.13	36	东教学楼四楼	八.13	66			
东教学楼二楼	七.14	37	东教学楼四楼	八.14	67			
东教学楼二楼	东二录播	38/41/42/54/55						

考场位置: 设在东教学楼和西教学楼。

2023年高自考杨村五中考点考场安排表 (周日下午)

楼层	教室	考场号	楼层	教室	考场号	楼层	教室	考场号
东教学楼一楼	七.1	1/2/3/4/5	东教学楼三楼	八.1	26/29/36/38	西教学楼一楼	九.1	60
东教学楼一楼	七.2	6/7/9/11	东教学楼三楼	八.2	27	西教学楼一楼	九.2	61
东教学楼一楼	七.3	8	东教学楼三楼	八.3	28	西教学楼一楼	九.3	62
东教学楼一楼	七.4	12	东教学楼三楼	八.4	31	西教学楼一楼	九.4	63
东教学楼一楼	七.5	13	东教学楼三楼	八.5	32/41/43	西教学楼二楼	九.5	64
东教学楼一楼	七.6	14	东教学楼三楼	八.6	34/35/39	西教学楼二楼	九.6	65
东教学楼一楼	七.7	15	东教学楼三楼	八.7	40/42/45/46			
东教学楼二楼	七.8	16	东教学楼三楼	八.8	44/47/48/49/52			
东教学楼二楼	七.9	17	东教学楼四楼	八.9	50			
东教学楼二楼	七.10	18/19/20/22/37	东教学楼四楼	八.10	51/53/54/55			
东教学楼二楼	七.11	21	东教学楼四楼	八.11	56			
东教学楼二楼	七.12	23/30/33	东教学楼四楼	八.12	57			
东教学楼二楼	七.13	24	东教学楼四楼	八.13	58			
东教学楼二楼	七.14	25	东教学楼四楼	八.14	59			
东教学楼二楼	东二录播	10						

东教学楼平面图

东教学楼四层

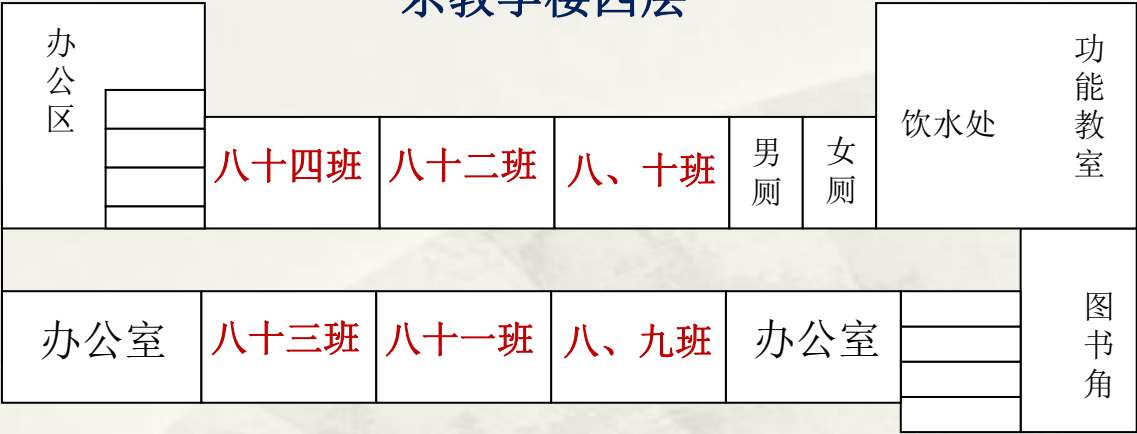

东教学楼二层



东教学楼三层

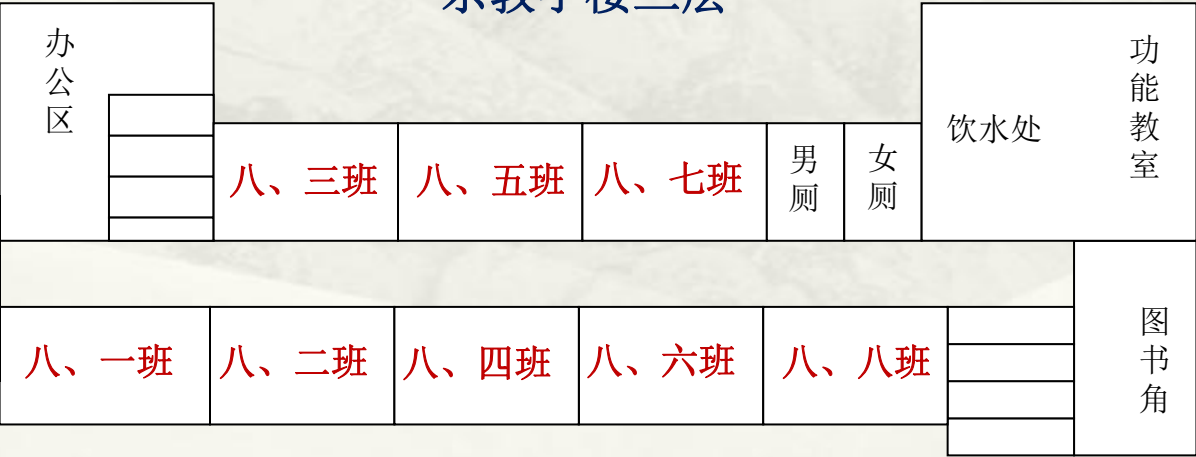

东教学楼一层

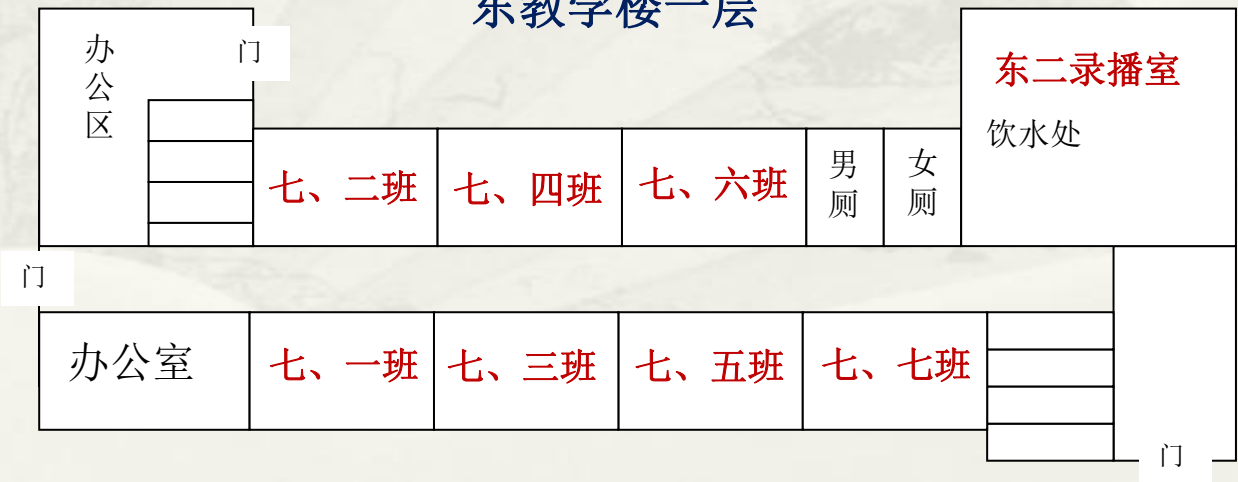

西教学楼平面图

